Neue Bücher

Autor(en): **[s.n.]**

Objekttyp: **BookReview**

Zeitschrift: **Die Schweiz = Suisse = Svizzera = Switzerland : offizielle Reisezeitschrift der Schweiz. Verkehrszentrale, der Schweizerischen Bundesbahnen, Privatbahnen ... [et al.]**

Band (Jahr): **- (1951)**

Heft 8

PDF erstellt am: **30.05.2024**

Nutzungsbedingungen

Die ETH-Bibliothek ist Anbieterin der digitalisierten Zeitschriften. Sie besitzt keine Urheberrechte an den Inhalten der Zeitschriften. Die Rechte liegen in der Regel bei den Herausgebern.
Die auf der Plattform e-periodica veröffentlichten Dokumente stehen für nicht-kommerzielle Zwecke in Lehre und Forschung sowie für die private Nutzung frei zur Verfügung. Einzelne Dateien oder Ausdrucke aus diesem Angebot können zusammen mit diesen Nutzungsbedingungen und den korrekten Herkunftsbezeichnungen weitergegeben werden.
Das Veröffentlichen von Bildern in Print- und Online-Publikationen ist nur mit vorheriger Genehmigung der Rechteinhaber erlaubt. Die systematische Speicherung von Teilen des elektronischen Angebots auf anderen Servern bedarf ebenfalls des schriftlichen Einverständnisses der Rechteinhaber.

Haftungsausschluss

Alle Angaben erfolgen ohne Gewähr für Vollständigkeit oder Richtigkeit. Es wird keine Haftung übernommen für Schäden durch die Verwendung von Informationen aus diesem Online-Angebot oder durch das Fehlen von Informationen. Dies gilt auch für Inhalte Dritter, die über dieses Angebot zugänglich sind.

Ein Dienst der *ETH-Bibliothek*
ETH Zürich, Rämistrasse 101, 8092 Zürich, Schweiz, www.library.ethz.ch

http://www.e-periodica.ch

Neue Bücher

Otto Schaufelberger: Das Zürcher Oberland II. Schweizer Heimatbücher, Band 36, Verlag Paul Haupt, Bern.

Dem ersten Band, in welchem der Verfasser mit uns die prächtige Höhenstraße rund um den Bachtel wanderte, läßt er nunmehr das zweite Heft folgen, in dem er uns mit des « Oberlandes Herzkammern » bekannt macht. Das Wort mag für den Uneingeweihten allzu volltönig klingen. Doch während wir uns aus einer vortrefflichen Kenntnis heimischer Geschichte, Dorf- und Brauchkunde von den beiden umfangreichen Gemeinden Wald und Fischenthal berichten lassen und uns vom Verfasser abschließend auf einer weiten Wanderung vom Zürcher Sanatorium zur Kreuzegg und hinab zur Wolfsgrub, über die Scheidegg und durch die Senke der Überzütt zur Bachscheide hinunter, empor zu den weltverlorenen Heimen der Bergsiedlung Strahlegg und schließlich zum Schnebelhorn als dem höchsten Gipfel des Zürcher Landes führen lassen, verfallen wir immer völliger dem ungewöhnlichen Reiz dieser entlegenen Gegend und haben sie am Ende so von Herzen liebgewonnen, daß wir uns auf die persönliche Bekanntschaft oder ein baldiges Wiedersehen aufrichtig freuen. Otto Schaufelberger hat just jenen « anmächeligen » Plauderton, der eine Fülle des Wissenswerten ohne Schulmeisterei zu sagen weiß und uns so eine liebe Wandervorbereitung werden kann.
Nur eines ist zu bedauern: So reizvoll die Motivauswahl der 32 Bildtafeln getroffen sein mag, so können sie uns nach der Kenntnis vieler anderer Schweizer und Berner Heimatbücher in ihrer Unschärfe nicht befriedigen. « Malerische Stimmungen » lassen sich anders als durch eine gesuchte Tonigkeit erreichen, die immer künstlich wirkt und zu der aufrichtigen Gesinnung des Oberlandes erst recht im Widerspruch steht. -er

KUNSTHAUS
PRO ARTE
BASEL
Am Blumenrain

Antiquitäten
Bilder
Möbel

30 Jahre Pro Arte

Gegründet
am 12. November 1919

Leitung: Dr. J. Coulin

Stahlwinden

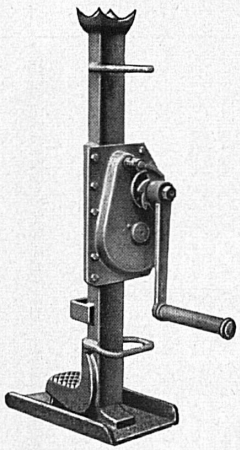

2-20 Tonnen Tragkraft
100 Jahre
bewährte Qualität

Für Industrie
Geleisebau
Lokomotiven
Forstwirtschaft
usw.

Reparaturen aller Fabrikate

Hans Weiss
Bern-Bümpliz
Lastwindenfabrik

ROBOR
Schutzmarke

Telefon (031) 66 17 14

Besuchen Sie uns

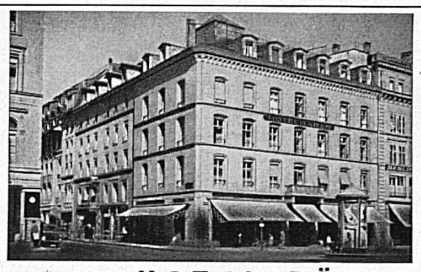

HOTEL BÄREN
Ecke Bundesplatz - Bärenplatz
Moderner Komfort. 75 Zimmer
Neu gestalteter Bankettsaal
BERN
«Neue Bärenstube», das gediegene Restaurant-Tea-Room.
Marbach & Co. Tel. 031/23367

BERNE
Rovina's
DE LA PAIX
2 minutes de la gare
Sa clientèle a donné au De la Paix une «tenue» que l'on ne trouve point ailleurs

ST GOTTHARD HOTEL ZÜRICH
Bahnhofstraße 87
CAFÉ - RESTAURANT
HUMMER- und AUSTERNBAR
Gediegene Säle für Anlässe

Emmentalerhof
Neuengasse 19 **BERN** Telefon 2 16 87

Walliser Keller
Neuengasse 17 **BERN** Telefon 2 16 93

Gaststätten, wo man sich wirklich wohl fühlt
Anerkannt für Küche und Keller

Mit bester Empfehlung
ALEX IMBODEN

Luzern
CAFÉ-RESTAURANT
und Marcel Aebis
Volière
Telefon (041) 2 05 81

Du Nord
Morgartenstraße 5
1 Minute vom Bahnhof
Spezialitäten-Küche

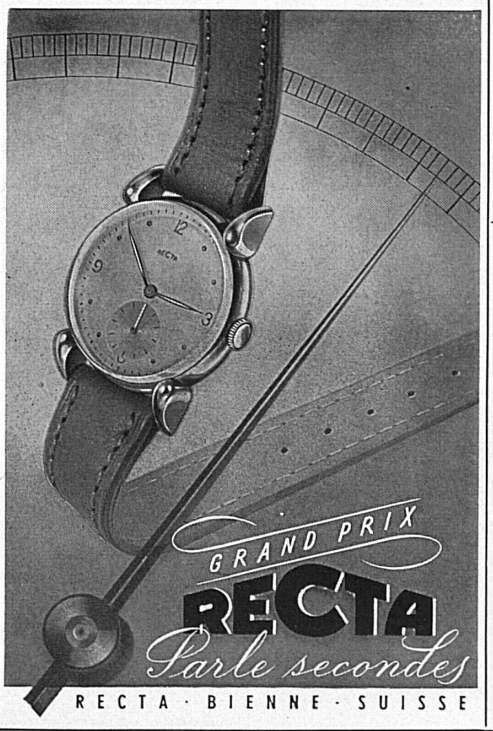

GEMMIPASSHÖHE 2322 m
Sporthotel Wildstrubel Gemmipaßhöhe ist am 15. Juni eröffnet worden.
Der Sonnenauf- und Niedergang von seiner Terrasse aus gesehen **EIN ERLEBNIS**
Seilbahn Kandersteg-Stock seit 15. Juni in Betrieb . Spezialpreise für Schulen und Gesellschaften . Ausführliche Prospekte mit Preisliste zur Verfügung. **Familie Léon de Villa**
Gleiches Geschäft: Taverne Valaisanne, Clarastraße, Basel

Manufacture de boites à musique
IVOLÈNE - PAUL RUCHAT - GENÈVE
121, rue de Lausanne, tél. (022) 2 25 46

En vente dans les bons magasins
On sale in every souvenirs shop
For export inquiries invited

Buch- und Tiefdruck Büchler & Co. Bern