Kunstfreunde auf Schweizerreisen : Internationaler Burgenkongress

Autor(en): **[s.n.]**

Objekttyp: **Article**

Zeitschrift: **Die Schweiz = Suisse = Svizzera = Switzerland : offizielle Reisezeitschrift der Schweiz. Verkehrszentrale, der Schweizerischen Bundesbahnen, Privatbahnen ... [et al.]**

Band (Jahr): **- (1951)**

Heft 11

PDF erstellt am: **29.05.2024**

Persistenter Link: https://doi.org/10.5169/seals-774045

Nutzungsbedingungen

Die ETH-Bibliothek ist Anbieterin der digitalisierten Zeitschriften. Sie besitzt keine Urheberrechte an den Inhalten der Zeitschriften. Die Rechte liegen in der Regel bei den Herausgebern.
Die auf der Plattform e-periodica veröffentlichten Dokumente stehen für nicht-kommerzielle Zwecke in Lehre und Forschung sowie für die private Nutzung frei zur Verfügung. Einzelne Dateien oder Ausdrucke aus diesem Angebot können zusammen mit diesen Nutzungsbedingungen und den korrekten Herkunftsbezeichnungen weitergegeben werden.
Das Veröffentlichen von Bildern in Print- und Online-Publikationen ist nur mit vorheriger Genehmigung der Rechteinhaber erlaubt. Die systematische Speicherung von Teilen des elektronischen Angebots auf anderen Servern bedarf ebenfalls des schriftlichen Einverständnisses der Rechteinhaber.

Haftungsausschluss

Alle Angaben erfolgen ohne Gewähr für Vollständigkeit oder Richtigkeit. Es wird keine Haftung übernommen für Schäden durch die Verwendung von Informationen aus diesem Online-Angebot oder durch das Fehlen von Informationen. Dies gilt auch für Inhalte Dritter, die über dieses Angebot zugänglich sind.

Ein Dienst der *ETH-Bibliothek*
ETH Zürich, Rämistrasse 101, 8092 Zürich, Schweiz, www.library.ethz.ch

http://www.e-periodica.ch

KUNSTFREUNDE AUF SCHWEIZERREISEN

INTERNATIONALER BURGENKONGRESS

Unten: Das Schloß Salenegg bei Maienfeld. Ein Ausflug führte die Teilnehmer des Burgenkongresses von Sargans nach dem fürstlich-liechtensteinischen Schloß Vaduz und dann in die Bündner Herrschaft.

Ci-dessous: Le Château de Salenegg près de Maienfeld. Une excursion conduisit les participants au Congrès des châteaux de Sargans au château princier de Vaduz, et de là dans les Grisons. ↓

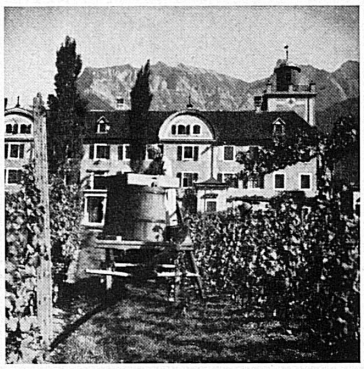

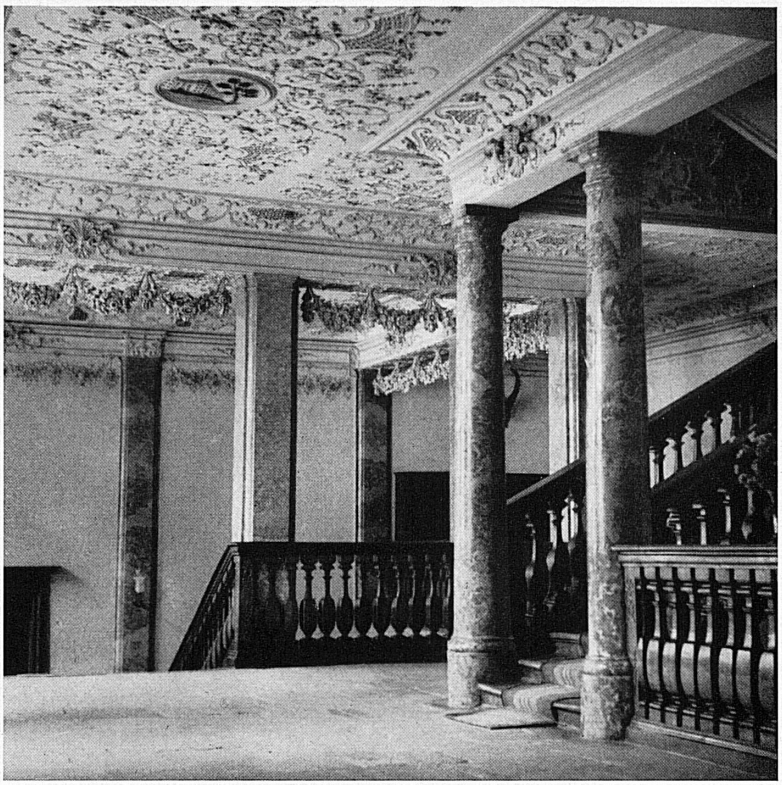

↑ Oben: In Chur bildet vor allem die romanische Kathedrale mit ihren prachtvollen Schnitzaltären eine kunsthistorische Sehenswürdigkeit ersten Ranges. Unser Bild stellt das Treppenhaus des bischöflichen «Hofes» mit seinen barocken Stuckdekorationen dar.

Ci-dessus: La cathédrale romane de Coire avec ses magnifiques autels sculptés se classe parmi nos plus beaux monuments. Notre photo représente la cage d'escalier de l'évêché avec ses décorations de stuc en style baroque.

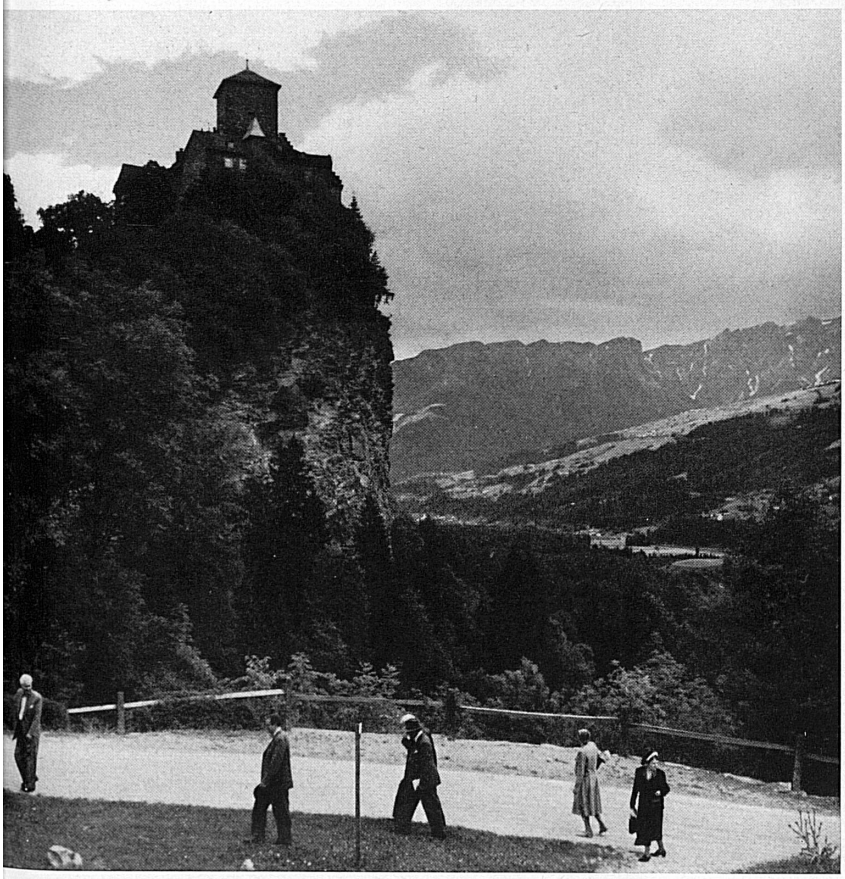

Das 1948 in der Schweiz gegründete Internationale Burgen-Forschungsinstitut hat sich zur Aufgabe gemacht, der Burgenkunde im Kreis der geschichtlichen Wissenschaften vermehrte Geltung zu verschaffen und sie zu einer eigenen Disziplin im Rahmen der historischen Fächer auszubauen. In Verfolgung dieses Ziels wurde im August der 3. internationale Burgenkongreß nach Bad Ragaz einberufen. Im Rittersaal des Schlosses Sargans konnten der Delegierte des Eidg. Politischen Departements, Legationsrat P. Micheli, und der Präsident des Instituts, Regierungsrat Dr. A. Roemer (St. Gallen), eine ansehnliche Zahl von Wissenschaftern und weitern Burgenfreunden aus insgesamt 17 Staaten begrüßen. Interessante wissenschaftliche Vorträge widmeten sich zur Hauptsache Fragen der Burgenerhaltung und -restaurierung in den verschiedenen Ländern, sowie den großenteils noch unerforschten Zusammenhängen zwischen den orientalischen Burgen und dem mittelalterlichen Wehrbau des Abendlandes. Der Kongreßsitzung folgten ein Besuch im nahen liechtensteinischen Schloß Vaduz und eine des Schönen in reichstem Maße bietende, sorgfältig vorbereitete Burgenfahrt ins Bündnerland, von der unsere Bilder erzählen. S.

Ci-dessous: La station thermale de Ragaz-les-Bains dans l'Oberland st-gallois, possède un véritable trésor historique dans les ruines du Château de Freudenberg. Elles furent offertes récemment à la Société suisse pour les châteaux. Celle-ci fit entreprendre des fouilles qui mirent à jour d'importantes découvertes.
Le programme du Congrès des châteaux, tenu à Sargans et Ragaz, comprenait également la visite de ce château. ↓

↑ Oben: Eine der schönsten mittelalterlichen Feudalbauten im burgenreichen Graubünden: das auf hoher Felszinne thronende Schloß Ortenstein.

Ci-dessus: Une des plus belles constructions féodales du moyen âge en ce beau pays des Grisons: le Château d'Ortenstein, trônant sur un promontoire de rocher.

→ Rechts: Die Thermalstation Bad Ragaz im St.-Galler Oberland besitzt in der Ruine Freudenberg eine interessante historische Baute. Sie ging jüngst geschenkweise in den Besitz des Schweizerischen Burgenvereins über; dieser ließ auf ihrem ausgedehnten Areal Ausgrabungen vornehmen, die bedeutsame Funde zutage förderten. Ein Besuch der Ruine gehörte auch zu den Obliegenheiten des in Sargans und Ragaz tagenden Burgenkongresses.