"Städtisches Podium" Zürich

Autor(en): **[s.n.]**

Objekttyp: **Article**

Zeitschrift: **Die Schweiz = Suisse = Svizzera = Switzerland : offizielle Reisezeitschrift der Schweiz. Verkehrszentrale, der Schweizerischen Bundesbahnen, Privatbahnen ... [et al.]**

Band (Jahr): **- (1952)**

Heft 5

PDF erstellt am: **28.05.2024**

Persistenter Link: https://doi.org/10.5169/seals-775086

Nutzungsbedingungen

Die ETH-Bibliothek ist Anbieterin der digitalisierten Zeitschriften. Sie besitzt keine Urheberrechte an den Inhalten der Zeitschriften. Die Rechte liegen in der Regel bei den Herausgebern.
Die auf der Plattform e-periodica veröffentlichten Dokumente stehen für nicht-kommerzielle Zwecke in Lehre und Forschung sowie für die private Nutzung frei zur Verfügung. Einzelne Dateien oder Ausdrucke aus diesem Angebot können zusammen mit diesen Nutzungsbedingungen und den korrekten Herkunftsbezeichnungen weitergegeben werden.
Das Veröffentlichen von Bildern in Print- und Online-Publikationen ist nur mit vorheriger Genehmigung der Rechteinhaber erlaubt. Die systematische Speicherung von Teilen des elektronischen Angebots auf anderen Servern bedarf ebenfalls des schriftlichen Einverständnisses der Rechteinhaber.

Haftungsausschluss

Alle Angaben erfolgen ohne Gewähr für Vollständigkeit oder Richtigkeit. Es wird keine Haftung übernommen für Schäden durch die Verwendung von Informationen aus diesem Online-Angebot oder durch das Fehlen von Informationen. Dies gilt auch für Inhalte Dritter, die über dieses Angebot zugänglich sind.

Ein Dienst der *ETH-Bibliothek*
ETH Zürich, Rämistrasse 101, 8092 Zürich, Schweiz, www.library.ethz.ch

http://www.e-periodica.ch

Mehr als 200 **CLARK**

im Betrieb in der Schweiz

UNITRA S.A.

GENÈVE 6, rue de l'Université, tél. (022) 4 63 62

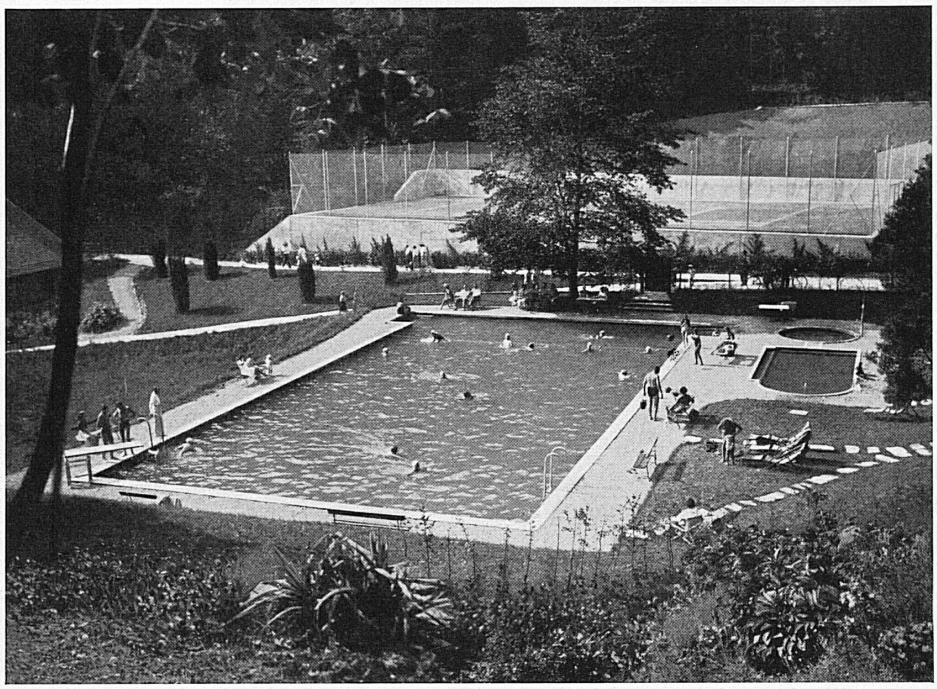

Geheiztes Schwimmbad auf Gießbach

Bürgenstock Die beiden Ferienparadiese für hohe Ansprüche bei günstigen Preisen **Gießbach**

am Vierwaldstättersee, 900 m ü. M.

Golf, Tennis, Strandbad, 2 Orchester, Garage
Grand Hotel, Pension ab Fr. 24.—, Tel. (041) 84 52 12
Park-Hotel, Pension ab Fr. 18.—, Tel. (041) 84 53 31

am Brienzersee, 720 m ü. M.

Geheiztes Schwimmbad, Tennis, Spiel- und Sportwiesen, Orchester, Garage, Berühmte Wasserfälle
Park-Hotel, Pension ab Fr. 16.— ,Tel. 2 84 84

Achtung! Attention!

Die

RÄBLUS BASEL

befindet sich nun in der

«HOLBEINSTUBE»

Dufourstraße 42, am Aeschenplatz, 5 Min. vom Bahnhof
Tel. (061) 3 36 00 / 45 3 45

Räblus a déménagé!

Brasserie Lunch dep. 2.50 — **Grill-Room** Menu et à la carte — **Salle pour conférences** 1er étage

Bières ouvertes: Hofbräu-Munich et Carlsberg-Copenhague

GUSTI BERNER
(Balbo)
Maître rôtisseur

Schweizer Pferdesport im Frühsommer

Mit den Pferderennen in Aarau und in Basel nimmt die Turfsaison dies Jahr ihren Auftakt. Es ist kein Geheimnis, daß im letzten Winter wieder zahlreiche interessante Käufe erstklassiger Renn- und Springpferde von schweizerischen Ställen getätigt worden sind. Bereits dringen auch die ersten Erfolgsmeldungen helvetischer Besitzer, die ihre Vollblüter gerne auf ausländischen Bahnen laufen lassen, weil in unserem Lande die eigentliche

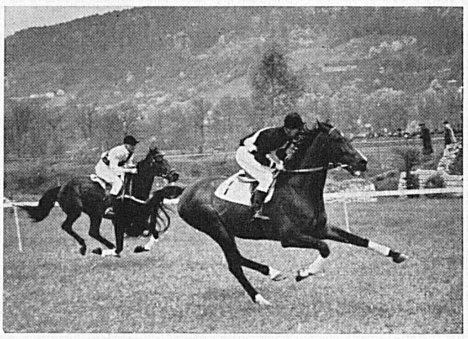

Dem Ziel entgegen! Photo Strauß, Aarau

Rennsaison ziemlich spät einsetzt, in die Spalten der Sportpresse. Während in Basel auf der prachtvollen St.-Jakobs-Anlage, dem zu einem wahren Bijou einer ständigen Renn- und Springbahn ausgebauten Schänzli, die Springkonkurrenzen am 4. Mai unsere Olympia-Reiter an den Start bringen dürften, wird man zum Auftakt in Aarau, das auf seinem Schachen noch während des Aktivdienstes die erste permanente Turfbahn, ebenfalls kombiniert mit einer Springwiese, eröffnete, hochwertigen Rennsport erleben und sogar beste ausländische Klasse am Start sehen; das ist auch am 4. Mai. Eine Woche später ist die Reihe an Basel, den zweiten Renntag der recht gut belegten Frühjahrs-Turfsaison abzuwickeln. Zürich, das noch immer Anstrengungen unternimmt, um zu einer ständigen Pferderennbahn zu kommen, hat den 18. Mai und den letzten Maisonntag für seine Rennen auf der Allmend belegt. Mittlerweile wird aber der berühmte, traditionelle internationale Concours Hippique der Stadt Luzern, die in der «Halde», direkt am See, einen der reizendsten und vollkommensten natürlichen Springgärten besitzt, mit einer hervorragenden Besetzung das Interesse der pferdesportlichen Feinschmecker beanspruchen. Bereits heute darf verraten werden, daß mehrere Olympia-Equipen auf der langen Reise nach der finnischen Hauptstadt in der Schweiz einen Zwischenhalt einschalten und sich an den Luzerner Prüfungen beteiligen werden. Wie kein anderes reitsportliches Ereignis der Schweiz genießt der Concours Hippique von Luzern sozusagen Weltgeltung. Während der Zeit vom 17. bis 25. Mai tummeln sich unter den uralten Riesenbäumen am Luzerner Seegestade die besten Reiter der Schweiz, Englands, Frankreichs, Italiens, Belgiens, Irlands und, was wirklich einen ganz besonderen Anreiz bieten wird, Mexikos. Dieses überseeische Land stellte bekanntlich an den Olympischen Spielen in London den Sieger. Seine Equipe sei auf der Durchreise nach Finnland, wo es gilt, die goldene Medaille von London zu verteidigen, in unserem Lande besonders herzlich willkommen geheißen.

Am 2. Juni schließt sich dieser Veranstaltung das traditionelle Frauenfelder Pfingstrennen, am 8. und 15. Juni der große westschweizerische Rennanlaß in Morges an. F. E.

«Städtisches Podium» Zürich

Der musikalisch-literarische Zirkel des «Städtischen Podiums» in Zürich wartet bis 17. Mai im Theater am Neumarkt mit einem neuen Programm auf, das u. a. am 3. und 17. Mai Vorlesungen von Robert Faesi und Jakob Job, weiterhin Darbietungen von Schweizer Chansons usw. einschließt.