Zeitschrift: Die Schweiz = Suisse = Svizzera = Switzerland : offizielle Reisezeitschrift der Schweiz. Verkehrszentrale, der Schweizerischen Bundesbahnen, Privatbahnen ... [et al.]

Herausgeber: Schweizerische Verkehrszentrale

Band: 26 (1953)

Heft: 6

Artikel: Das Rosenfest in Weggis

Autor: [s.n.]

DOI: https://doi.org/10.5169/seals-778409

Nutzungsbedingungen

Die ETH-Bibliothek ist die Anbieterin der digitalisierten Zeitschriften auf E-Periodica. Sie besitzt keine Urheberrechte an den Zeitschriften und ist nicht verantwortlich für deren Inhalte. Die Rechte liegen in der Regel bei den Herausgebern beziehungsweise den externen Rechteinhabern. Das Veröffentlichen von Bildern in Print- und Online-Publikationen sowie auf Social Media-Kanälen oder Webseiten ist nur mit vorheriger Genehmigung der Rechteinhaber erlaubt. Mehr erfahren

Conditions d'utilisation

L'ETH Library est le fournisseur des revues numérisées. Elle ne détient aucun droit d'auteur sur les revues et n'est pas responsable de leur contenu. En règle générale, les droits sont détenus par les éditeurs ou les détenteurs de droits externes. La reproduction d'images dans des publications imprimées ou en ligne ainsi que sur des canaux de médias sociaux ou des sites web n'est autorisée qu'avec l'accord préalable des détenteurs des droits. En savoir plus

Terms of use

The ETH Library is the provider of the digitised journals. It does not own any copyrights to the journals and is not responsible for their content. The rights usually lie with the publishers or the external rights holders. Publishing images in print and online publications, as well as on social media channels or websites, is only permitted with the prior consent of the rights holders. Find out more

Download PDF: 13.07.2025

ETH-Bibliothek Zürich, E-Periodica, https://www.e-periodica.ch

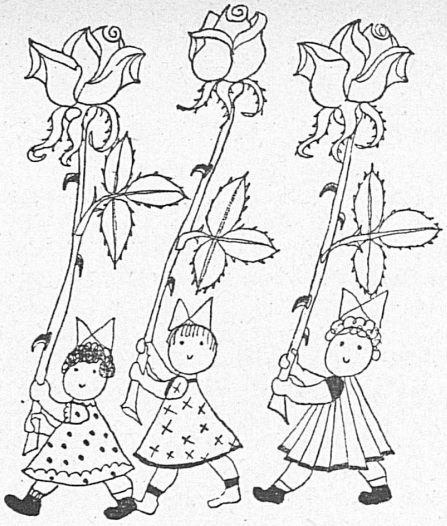

Vignetten von – Vignettes de Hans Fischer

DAS ROSENFEST IN WEGGIS

Als anmutige sommerliche Veranstaltung findet am 4. Juli in Weggis am Vierwaldstättersee das Rosenfest mit Feuerwerk, Bällen und der Wahl der Rosenkönigin statt.

C'est le 4 juillet qu'aura lieu à Weggis, au bord du lac des Quatre-Cantons, la Fête des Roses, manifestation toute estivale qui sera rehaussée de feux d'artifices, de bals et de l'élection de la Reine des Roses.

Du 10 au 13 juillet se dérouleront à Fribourg les fastes grandioses de la XXIIe Fête fédérale de musique qui réunira plus de 7500 musiciens. Cette manifestation, qui n'a lieu que tous les cinq ans, est non seulement un événement musical, attendu avec impatience bien au delà de nos frontières, mais, à l'instar des Tirs fédéraux, elle revêt encore une signification patriotique et affirme, dans une communauté d'idéal, les liens profonds qui unissent les vingt-deux Etats cantonaux de la Confédération. Outre son incontestable valeur musicale, cette fête permet aussi à un peuple entier d'exalter sa fidélité et son amour de la terre natale.

La Société fédérale de musique y célébrera son quatre-vingt-dixième anniversaire et y trouvera le couronnement de son magnifique épanouissement: elle comptait, à sa fondation, 14 sections et 183 membres. Elle réunit aujourd'hui 1560 corps de musique et son effectif dépasse, cette année, le chiffre de 50 000. Ses fêtes fédérales ont, de tout temps, servi efficacement son effort. Pendant les deux guerres mondiales, ce moyen de propagande a été remplacé par la vitalité et l'esprit de camaraderie des musiques militaires: ayant déposé leur uniforme, leurs membres continuèrent dans les fanfares et harmonies civiles leur activité musicale.

Manifestations patriotiques, cortèges historiques et spectacles variés ont, de tout temps, accompagné le concours des Fêtes fédérales de musique. Fribourg, en 1906, avait déjà servi de décor à la XIVe Fête fédérale de musique. C'était l'époque des frou-frous, des moustaches guerrières et des premières autos cahotant sur les rues à gros pavés. 2400 musiciens répartis en 62 sociétés y participèrent. Cette année, ce seront 180 sociétés et

FRIBOURG ET LA XXIIE FÊTE FÉDÉRALE DE MUSIQUE

7500 musiciens qui accourront à Fribourg. Lors des concours, ils seront répartis en cinq catégories, suivant leur valeur. Chaque société exécutera un morceau de son choix et un morceau imposé dont les partitions n'ont été remises qu'à la mi-mai. Des exécutions d'ensemble dont l'effet est particulièrement saisissant grouperont fanfares et harmonies des diverses catégories dans les jardins de l'Université dimanche et lundi après-midi. Les concerts et concours auront lieu dans différents locaux, tandis que les concours de défilé se dérouleront dans les rues pittoresques de la ville.

Diverses manifestations agrémenteront ce programme: le 11 juillet, vers midi, la bannière fédérale, arrivant de St-Gall sera reçue en grande pompe et conduite en cortège sur la place de l'Hôtel de Ville. Le dimanche 12 juillet, à 16 heures, un grand cortège historique et folklorique comprenant plus de 2000 participants, parcourra la ville. Le festival qui est de tradition lors des Fêtes fédérales de musique, a dû être abandonné par suite de la maladie et de la mort du compositeur M. Georges Aeby.

Fribourg, cité médiévale où, dans les vieilles rues étroites, les toits dessinent, la nuit, des dentelles d'ombres; Fribourg, cité de paix que protègent encore la tour massive de la cathédrale et les vestiges de ses anciens remparts; Fribourg, cité moderne, dont les bâtiments universitaires offrent un exemple d'audace scientifique et architecturale; Fribourg vous recevra comme une reine qui, simple en sa résidence de campagne, n'en sait pas moins dispenser ses richesses. Trésors culturels, trésors historiques s'offriront aux hôtes de Fribourg, dans l'éclat de la Fête fédérale de musique, avec le sourire heureux des cités de douce plaisance où l'on vit heureux sans même le savoir.

JEAN PLANCHEREL

In der malerischen, mittelalterlichen Stadt Freiburg findet vom 10. bis 13. Juli das XXII. Eidgenössische Musikfest statt. Diese nur alle fünf Jahre wiederkehrende Veranstaltung wird mehr als 7500 Mitwirkende aus der ganzen Schweiz vereinigen. Ein großer historisch-folkloristischer Festzug bereichert Sonntag, den 12. Juli, das überaus farbige Programm.