Objekttyp: **Advertising**

Zeitschrift: **Die Schweiz = Suisse = Svizzera = Switzerland : offizielle Reisezeitschrift der Schweiz. Verkehrszentrale, der Schweizerischen Bundesbahnen, Privatbahnen ... [et al.]**

Band (Jahr): **28 (1955)**

Heft 10

PDF erstellt am: **29.05.2024**

Nutzungsbedingungen

Die ETH-Bibliothek ist Anbieterin der digitalisierten Zeitschriften. Sie besitzt keine Urheberrechte an den Inhalten der Zeitschriften. Die Rechte liegen in der Regel bei den Herausgebern.
Die auf der Plattform e-periodica veröffentlichten Dokumente stehen für nicht-kommerzielle Zwecke in Lehre und Forschung sowie für die private Nutzung frei zur Verfügung. Einzelne Dateien oder Ausdrucke aus diesem Angebot können zusammen mit diesen Nutzungsbedingungen und den korrekten Herkunftsbezeichnungen weitergegeben werden.
Das Veröffentlichen von Bildern in Print- und Online-Publikationen ist nur mit vorheriger Genehmigung der Rechteinhaber erlaubt. Die systematische Speicherung von Teilen des elektronischen Angebots auf anderen Servern bedarf ebenfalls des schriftlichen Einverständnisses der Rechteinhaber.

Haftungsausschluss

Alle Angaben erfolgen ohne Gewähr für Vollständigkeit oder Richtigkeit. Es wird keine Haftung übernommen für Schäden durch die Verwendung von Informationen aus diesem Online-Angebot oder durch das Fehlen von Informationen. Dies gilt auch für Inhalte Dritter, die über dieses Angebot zugänglich sind.

Ein Dienst der *ETH-Bibliothek*
ETH Zürich, Rämistrasse 101, 8092 Zürich, Schweiz, www.library.ethz.ch

http://www.e-periodica.ch

LANDOLT-Lacke

für
Industrie
und
Gewerbe

DR. A. LANDOLT AG **ZOFINGEN**
Chemische Farben- und Lackfabrik Telefon (062) 8 16 74

St. Gallische Kantonalbank
St. Gallen

Niederlassungen in
Altstätten Bad Ragaz Buchs Degersheim Flawil Gams
Gossau Heerbrugg Mels Nesslau Rapperswil Rheineck
Rorschach Thal St. Margrethen Uznach Uzwil Wallenstadt
Wattwil Wil

Feste Übernahme von Hypotheken
Gewährung von Darlehen und Krediten
Entgegennahme von Geldern
Vermögensverwaltungen
Vermittlung von Kapitalanlagen

Diskrete und zuverlässige Beratung
in allen Finanzfragen

Staatsgarantie

Städtisches Lagerhaus und Zollfreilager
des Kaufmännischen Directoriums
St. Gallen
Telephon (071) 22 55 16

- Lagerung verzollt und transit von Gütern aller Art
  Massensendungen und Stückgüter
- Kabinenvermietung
- Banklager für Warenkredite
- **Spezialität: Möbellagerung (Umzugsgut)**

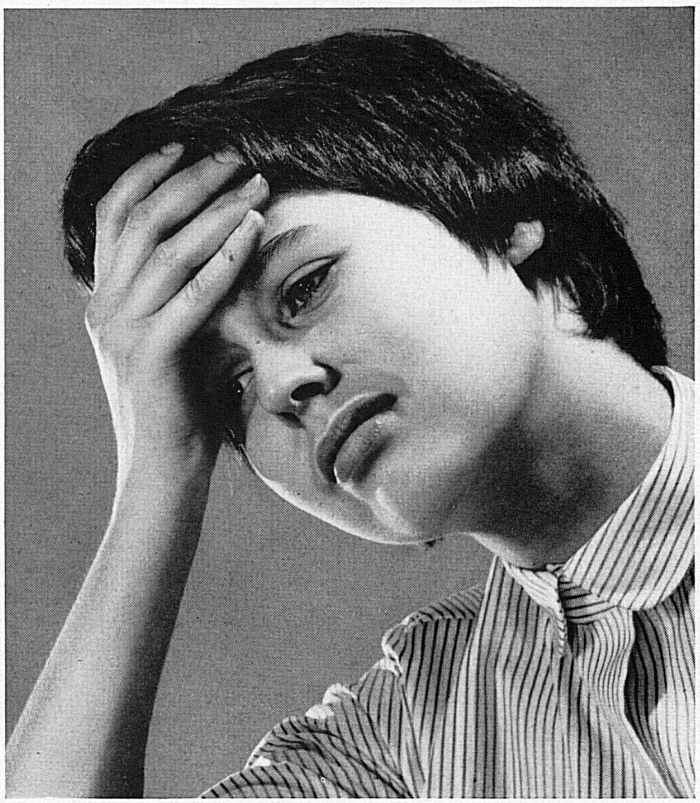

Darf man Kopfschmerzen leicht nehmen?

NEIN! Immer wieder auftretende starke Kopfschmerzen sollten sogar vom Arzt behandelt werden, weil sie auf eine tiefergehende Störung hindeuten.

Bei **Kopfschmerzen** und **Migräne,** wie sie gelegentlich bei Wetterwechsel (Föhn, Kaltluftfronten) oder auf Reisen, bei Erkältungskrankheiten oder zufolge Alkohol- und Tabakmißbrauch auftreten, darf man jedoch zu einem guten Arzneimittel greifen.

Ihr Apotheker empfiehlt Ihnen in solchen Fällen **Melabon,** weil es die Kopfschmerzen rasch und zuverlässig beseitigt, gut verträglich und angenehm einzunehmen ist.

Auch neuralgische, rheumatische und gichtische Schmerzzustände – die oft sehr hartnäckig sind – können mit Melabon wirksam bekämpft werden.

Verwenden Sie Melabon auch bei starken Schmerzen sparsam: in den meisten Fällen genügt eine einzige Kapsel! Besorgen Sie sich eine Packung in der Apotheke, aber verlangen Sie ausdrücklich

Mélabon

coiffure

K. Willi

Zürich Bahnhofstraße 64 (1. Stock)

Telephon 27 63 77 / 27 37 23

Auf Wiedersehen and
my compliments to
Mr. Willi!
Gloria Nord

GUT GELAGERT

sind **Toscani Nazionale** hervorragende Zigarren

Verlangen Sie von
Ihrem Lieferanten gut gelagerte
Toscani Nazionale.
Erfahrene Toscani-Raucher
beziehen mehrere Pakete
auf einmal und lassen sie
sicherheitshalber noch
zu Hause lagern.

TOSCANI
«NAZIONALE»

die feine Kentucky-Zigarre
mit dem kräftigen Naturaroma

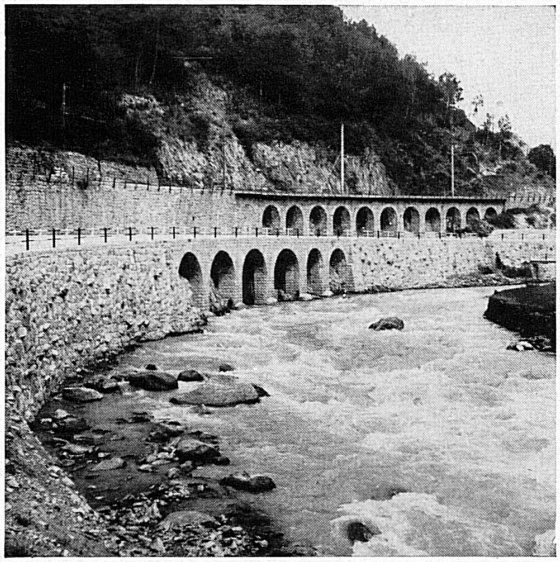

Stuag

Schweiz. Strassenbau- und Tiefbau-Unternehmung A.G.

DEMAG

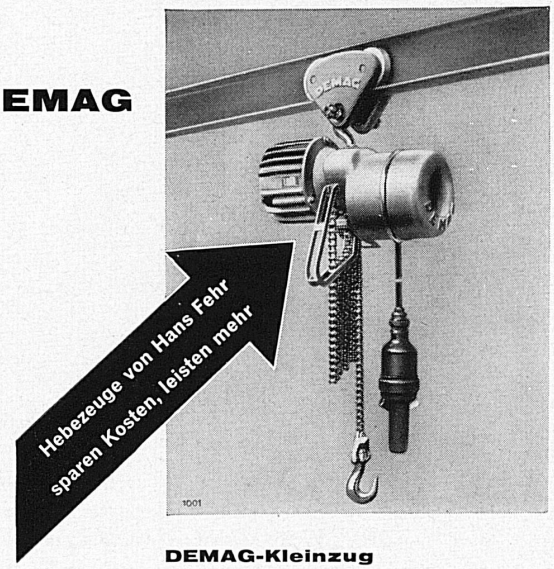

DEMAG-Kleinzug

mit Verschiebeankermotor, Konusbremse und Präzisions-Rollenkette. Tragkraft bis 500 kg, mit und ohne Feinhub. Dank seiner Herstellung in großen Serien ist er außerordentlich preiswert und verdrängt je länger desto mehr den unrationellen Handbetrieb. Elektrozüge bis 10 Tonnen Tragkraft, sofort lieferbar ab Lager Dietlikon/ZH. Verlangen Sie Prospekte DSU 2.

HANS FEHR KRANBAU

Dietlikon Neue Winterthurer Straße 385
Telephon (051) 93 34 08 / 9

SWISS JEWEL CO. AG.
LOCARNO

Uhrensteine Rubin und Saphir

Decksteine zum Einpressen und zum Fassen, Rubin, Saphir und Granat

Lagersteine für Elektrizitätszähler und andere Meßinstrumente

SYNTHETISCHE ROHE EDELSTEINE

Behälter und
Apparate
aus Leichtmetall
und
rostfreiem Stahl
für alle
Industrien

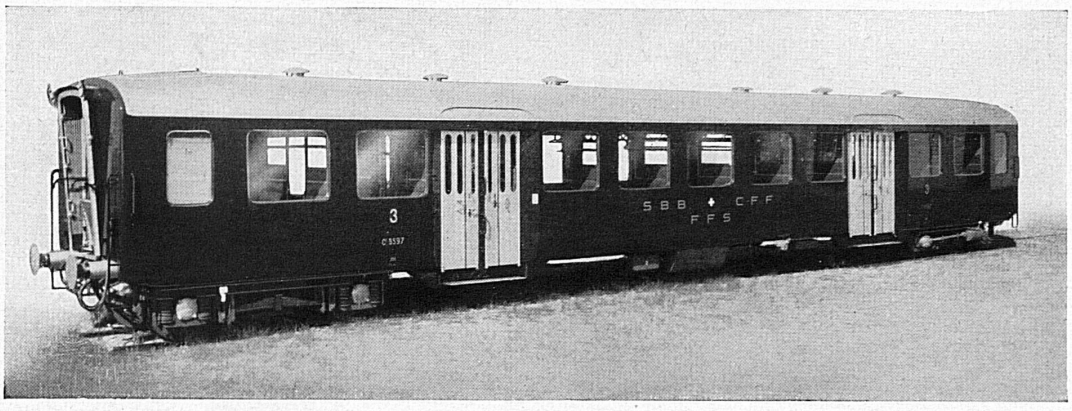

Konstruktion und Bau von Personen- und Spezialwagen für Normal- und Schmalspur

Seilbahnwagen • Schwebebahnkabinen • Kommunalfahrzeuge

Transport- und Lagertanks • Containers

Hartvernicklung «Tendurit» und Anodische Oxydation

FFA

Flug- und Fahrzeugwerke AG Altenrhein (SG)

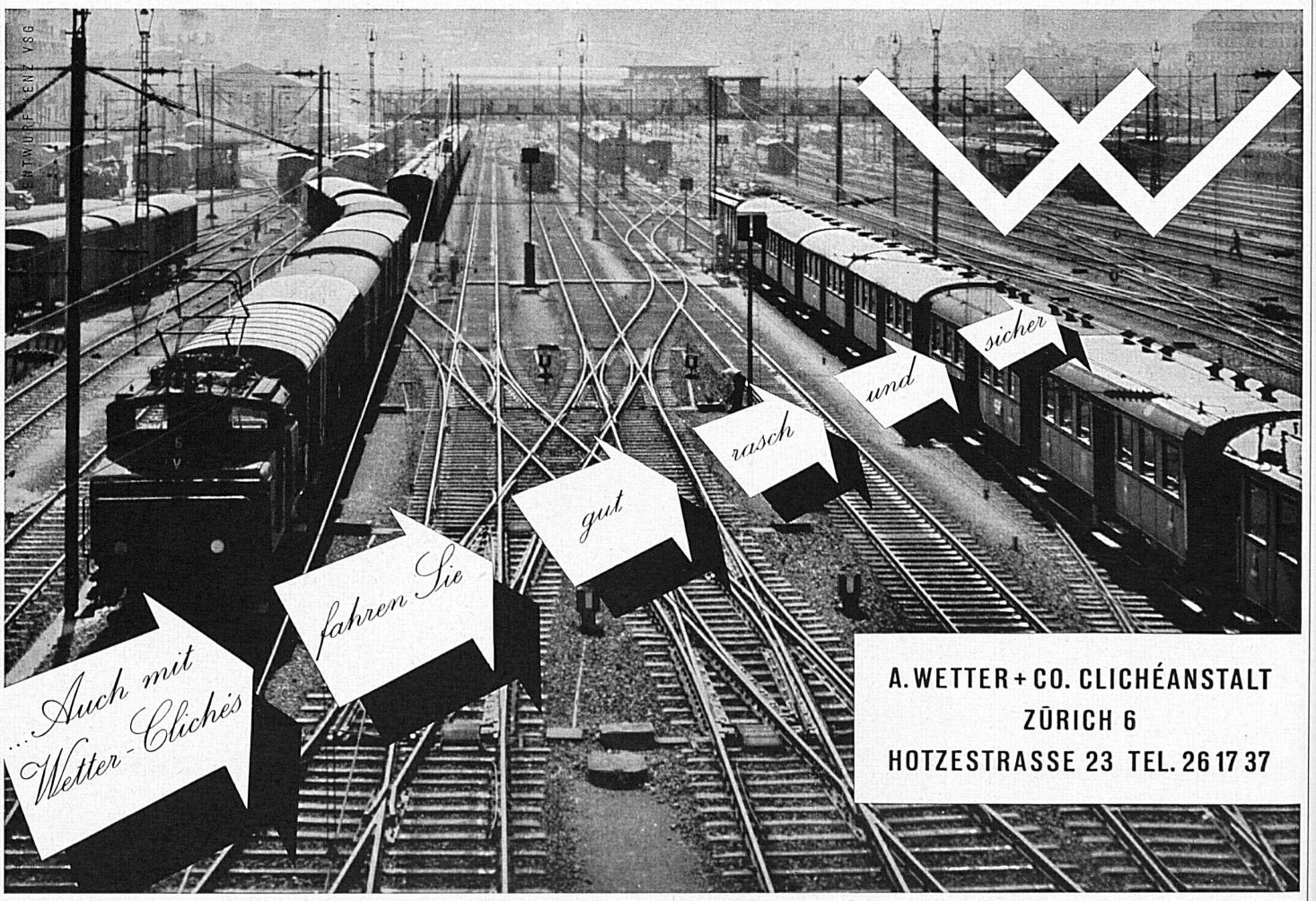

Luftseilbahn Wangs–Pizol

535–2200 m, Höhendifferenz 1665 m, 2 Sektionen Gondelbahn
2 Sektionen Ski- und Sessellift kombiniert (im Winter nur Skiliftbetrieb)
5 Autominuten von Sargans, Postautoverbindung
Parkplatz bei der Talstation, 12 km lange Abfahrten
Weitere Auskünfte und Prospekte durch die Geschäftsstelle in Sargans
Telephon (085) 8 04 97 oder Talstation 8 09 82

Wangs bei Sargans

Sporthotel Pizol

bei der Talstation (550 m) Das gute Hotel am Platze
Schöne, neuzeitlich umgebaute Restaurations-
und Hotel- Aufenthaltsräume
Sämtliche Zimmer mit fließendem Wasser Parkplätze
Prospekte M. Freuler, Besitzer Telephon (085) 8 01 11)

Schweizer Skischule

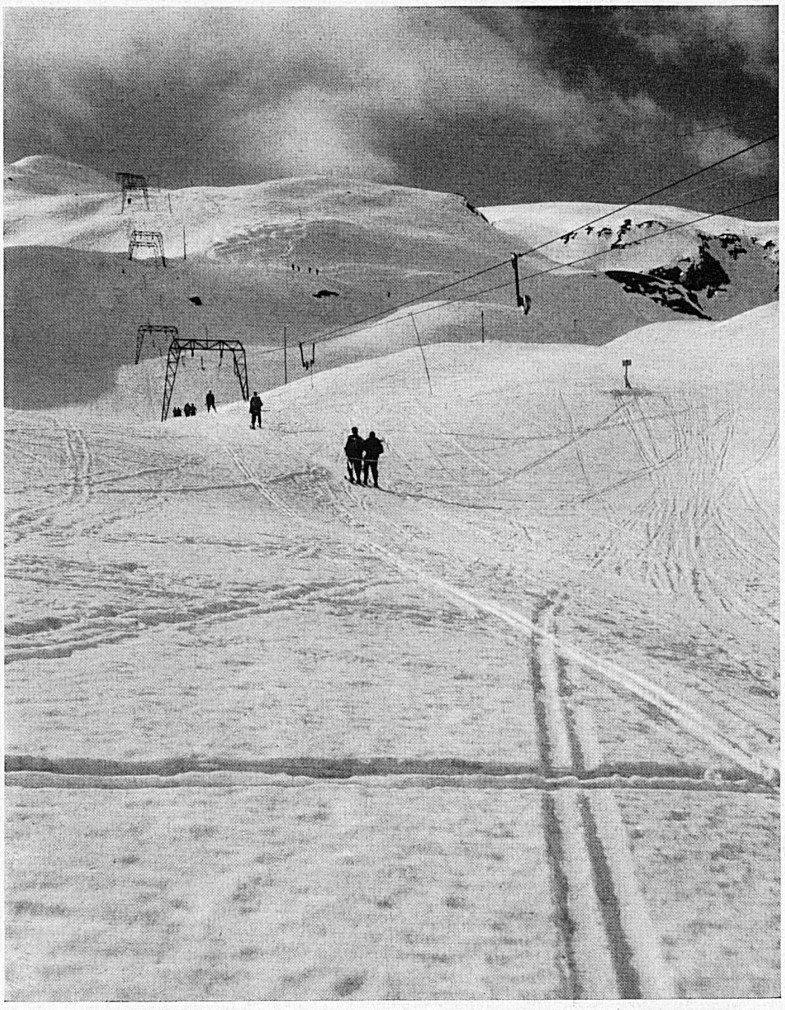

Rost frißt Eisen

Zum Schutze vor dem Rost empfehlen wir unsere Dienste für das

Verzinken

im Vollbad von Eisen und Blech sowie das

Isolieren

von Röhren, welche für besonders aggressiven Boden bestimmt sind
durch Bitumieren mit Asbestband, Glasschleier oder Jute

Promatisieren

das galvanische Glanzverzinken für Kleinteile aller Art

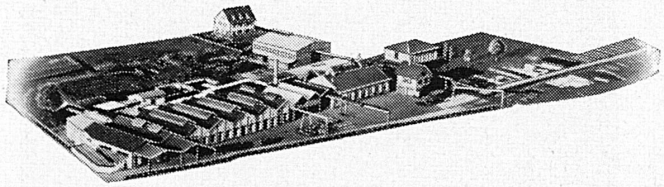

Verzinkerei Pratteln AG
Pratteln

(Baselland) Telephon (061) 81 50 22 Gegründet 1897

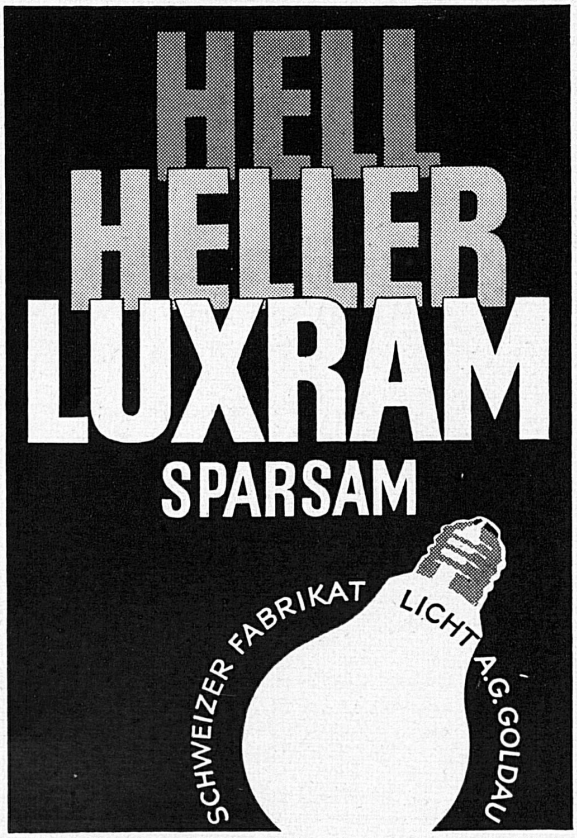

SEVA

1 × 20 000 Fr.
1 × 10 000 Fr.
usw.

41 344 Treffer im Gesamtwerte von 526 000.–

Wichtig!

5 Lose Endzahlen 0–4 enthalten mindestens 1 Treffer
5 Lose Endzahlen 5–9 enthalten mindestens 1 Treffer
10 Lose Endzahlen 0–9 enthalten mindestens 2 Treffer

1 Los Fr. 5.– (die 5-Los-Serie Fr. 25.–, die 10-Los-Serie Fr. 50.–) plus 40 Rp. für Chargé-Porto auf Postcheckkonto III 10 026. Ziehungsliste in verschlossenem Brief 30 Rp., als Drucksache 20 Rp.

Adresse: SEVA-Lotterie, Bern, Tel. (031) 5 44 36. SEVA-Lose sind auch in Banken, an den Schaltern der Privatbahnstationen sowie in vielen Läden usw. zu haben.

1 × 20 000 Frs
1 × 10 000 Frs
etc.

41 344 lots d'une valeur globale de 526 000.–

Important!

5 billets chiffres finals 0–4 contiennent au moins 1 lot
5 billets chiffres finals 5–9 contiennent au moins 1 lot
10 billets chiffres finals 0–9 contiennent au moins 2 lots

1 billet Frs 5.– (la série de 5 billets Frs 25.–, la série de 10 billets Frs 50.–) plus 40 cts de port pour envoi recommandé, au compte de chèques postaux III 10 026. Liste de tirage sous pli fermé 30 cts, comme imprimé 20 cts. Adresse: Loterie SEVA, Berne, tél. (031) 5 44 36. Les billets SEVA sont aussi en vente dans les banques, aux guichets des chemins de fer privés, ainsi que dans de nombreux magasins, etc.

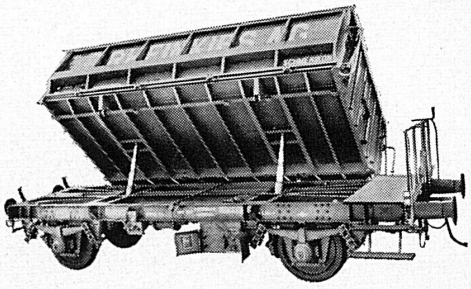

Zugkomposition mit WIRZ KIPPERN ▸

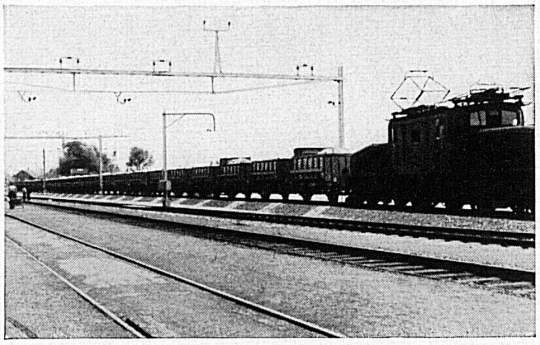

WIRZ KIPPER
überall

WIRZ KIPPER

E. WIRZ Kipper- und Maschinenfabrik UETIKON am Zürichsee

Telephon (051) 92 93 31

Die vertrauenswerte

rassig und gut
halbe Toscani

S.A.Rodolfo Pedroni, Chiasso

Qualität + Aroma

bis zum Schluss
ein Genuss

S.A.Rodolfo Pedroni, Chiasso