Le "Septembre musical" de Montreux-Vevey

Autor(en): **[s.n.]**

Objekttyp: **Article**

Zeitschrift: **Die Schweiz = Suisse = Svizzera = Switzerland : offizielle Reisezeitschrift der Schweiz. Verkehrszentrale, der Schweizerischen Bundesbahnen, Privatbahnen ... [et al.]**

Band (Jahr): **29 (1956)**

Heft 9

PDF erstellt am: **30.05.2024**

Persistenter Link: https://doi.org/10.5169/seals-779614

Nutzungsbedingungen

Die ETH-Bibliothek ist Anbieterin der digitalisierten Zeitschriften. Sie besitzt keine Urheberrechte an den Inhalten der Zeitschriften. Die Rechte liegen in der Regel bei den Herausgebern.
Die auf der Plattform e-periodica veröffentlichten Dokumente stehen für nicht-kommerzielle Zwecke in Lehre und Forschung sowie für die private Nutzung frei zur Verfügung. Einzelne Dateien oder Ausdrucke aus diesem Angebot können zusammen mit diesen Nutzungsbedingungen und den korrekten Herkunftsbezeichnungen weitergegeben werden.
Das Veröffentlichen von Bildern in Print- und Online-Publikationen ist nur mit vorheriger Genehmigung der Rechteinhaber erlaubt. Die systematische Speicherung von Teilen des elektronischen Angebots auf anderen Servern bedarf ebenfalls des schriftlichen Einverständnisses der Rechteinhaber.

Haftungsausschluss

Alle Angaben erfolgen ohne Gewähr für Vollständigkeit oder Richtigkeit. Es wird keine Haftung übernommen für Schäden durch die Verwendung von Informationen aus diesem Online-Angebot oder durch das Fehlen von Informationen. Dies gilt auch für Inhalte Dritter, die über dieses Angebot zugänglich sind.

Ein Dienst der *ETH-Bibliothek*
ETH Zürich, Rämistrasse 101, 8092 Zürich, Schweiz, www.library.ethz.ch

http://www.e-periodica.ch

UNE PETITE ILE, SYMBOLE D'UNE GRANDE STATION TOURISTIQUE

L'Ile de Salagnon, que l'on appelle aussi l'Ile aux Mouettes, dont la villa italienne reflète sa façade claire dans la baie de Montreux, symbolise, avec le Château de Chillon, la grande station touristique du Léman. N'exprime-t-elle pas tout le charme d'un romantisme attardé, mais aussi l'impression du confort que nous a donné la vie moderne? Et n'est-ce pas justement l'étonnant contraste que Montreux réserve au touriste? La plaquette «Montreux» met en valeur ce double aspect de cette région admirable. Son auteur, Pierre Chessex, en souligne les attraits: «Dès que le visiteur a quitté la grand-rue, pleine d'un monde cosmopolite et qui se renouvelle sans cesse, dès qu'il est sorti de scène au décor éclairé à pleins jets par les projecteurs multicolores, il se retrouve dans le vrai pays de Montreux. Là, plus de restaurants animés, plus de vitrines illuminées. Les ruelles pavées montent dans la nuit, étroites et bordées de maisons vieillotes mais qui possèdent encore une âme». Et chacune des belles photos de Max Chiffelle, qui forment la seconde partie du cahier, complètent et affirment les mots de l'écrivain: «Riviera vaudoise, rivière de diamants étincelants au cou de la nuit».

MONTREUX

Une nouvelle plaquette de la collection «Trésors de Mon Pays» (Editions du Griffon, Neuchâtel)

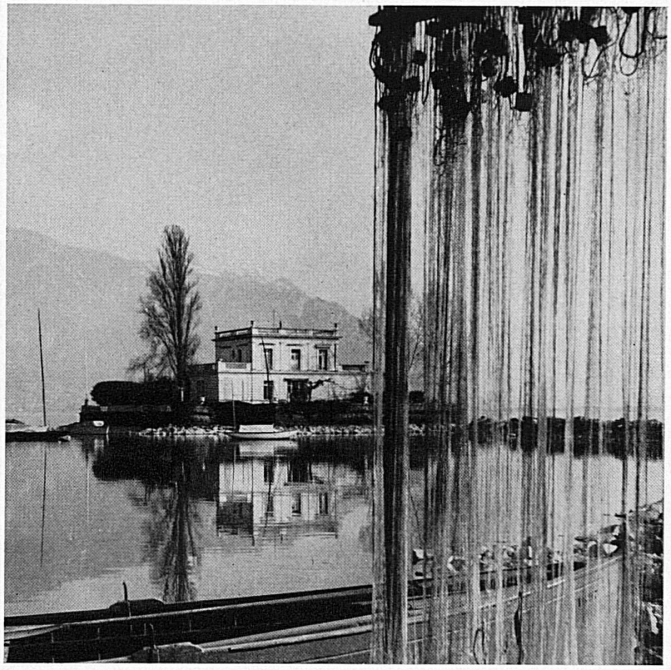

LE «SEPTEMBRE MUSICAL» DE MONTREUX-VEVEY

Restons un moment à *Vevey* et *Montreux* pour parler musique. De la fin septembre au début d'octobre, on entendra à Vevey trois beaux concerts de musique de chambre, qui s'inscrivent dans le riche programme du «Septembre musical» de *Montreux–Vevey*, soit du onzième «Festival international de musique», lequel s'étendra du 7 septembre au 5 octobre. Le célèbre orchestre Gürzenich, de Cologne, assumera quatre concerts symphoniques à Montreux, et participera avec le Chœur Gürzenich au grand concert d'ensemble du 16 septembre. Quatre autres concerts symphoniques seront donnés par l'«Orchestre national» de Paris, et le concert dominical du 23 septembre, avec la participation du «Chœur du Festival» sera particulièrement attractif grâce à la variété de son programme. Un grand nombre de dirigeants éminents et de solistes de renom confèreront à cette splendide série de concerts, donnés dans une salle entièrement rénovée, le plus brillant éclat.

VERANSTALTUNGEN DER KOMMENDEN WOCHEN

MANIFESTATIONS DES SEMAINES PROCHAINES

MANIFESTAZIONI DELLE PROSSIME SETTIMANE

Änderungen vorbehalten
Changements réservés

Aarau

September: 19./22. Aarauer Modetage.
28. Sept./1. Okt. MAG (Markt Aarauer Gewerbetreibender).
30. Internat. Pferderennen.
Oktober: 7. Internat. Pferderennen.

Aigle

Septembre: 29/30. Braderie.

Arbon

15. Sept./14. Okt. Schloß: Ausstellung «Der Tanz in der Kunst».

Ascona

Sept./18. Okt. 11. Asconeser Musikwochen. 14. Sept.: Serge Lifar und Ballett der Pariser Oper. 18. Sept.: Violinrezital Yehudi Menuhin. 28. Sept.: Symphoniekonzert. Dirigent und Solist: Isaac Stern. 12. Okt.: Klavierrezital Clara Haskil. 18. Okt.: Münchner Philharmoniker.
September: 16. Flugmeeting.
18., 22. Golf: Coppa Fiori, The Hotelier Ascona-Brissago Challenge Cup.
23., 30. Golf: Lugano-Ascona, De Coulon Prize.
Oktober: 7., 8., 9. Golf: Interclub Championship of Switzerland, Davos Derby Prize, The Porto Ronco Prize.
10., 11., 12. Golf: Hotel Sonnenhof Challenge Cup, «Eterna-Matic» Challenge Cup, Siam Challenge Plate.

Baden

September: Bis Ende. Kurtheater: Täglich Schauspiel- und Operettenaufführungen. Ballettabende. Freilichtaufführungen im Kurpark.
Das ganze Jahr. Täglich Nachmittags- und Abendkonzerte, Dancing, Boulespiel.

Bad Ragaz

Bis Ende Sept. Kursaal: Täglich Konzerte des Kurorchesters. Montag, Mittwoch und Freitag Vormittagskonzerte in der Dorfbadhalle. Boulespiel, Bälle und Attraktionsabende. Allwöchentlich Kutschen- und Gesellschaftsfahrten in die Umgebung.

Basel

Sept./21. Okt. Kunsthalle: Ausstellung Marc Chagall.
Sept./Okt. Historisches Museum: Ausstellung «Der Basler Münsterschatz» (Goldschmiedwerke des 11. bis 16. Jahrhunderts). – Stadt- und Münstermuseum: Ausstellung «Klein-Basel» (Urkunden und alte Bilder).
Sept./April 1957. Stadttheater: Oper, Operette, Schauspiel, Ballett. – «Komödie»: Lustspiele, kleine Schauspiele, musikalische Komödien.
September: Sporthalle: Wiener Eisrevue.
Bis 23. Kunstmuseum: Rembrandt-Radierungen.
Bis 30. Museum für Natur- und Völkerkunde: Ausstellung «Basler Forscher bei fremden Völkern».
Ab 8. Gewerbemuseum: Ausstellung «Verborgene Schätze des Gewerbemuseums».
15. Rad: Internat. Amateur-Zeitfahren Basel–Boncourt. – Leichtathletik: Schweiz. Nachwuchswettkämpfe.
17., 24. Münster: Orgelkonzerte.
22./23. Schweiz. Turnlehrertag.
23. Schänzli: Internat. Pferderennen. – Mustermesse: Erwin Lehn mit seinem Südfunkorchester.
26. Sept./9. Okt. Rosentalanlage: Zirkus Pilatus.
Okt./Nov. Kunsthalle: Drei Bildhauer: Blumenthal, Marcks, Zschokke.
Oktober: 1./5. 2. Internat. Symposium über Kondensationskerne.
6./7. Baselstädtische Mehrkampfmeisterschaften.
Das ganze Jahr: Küchlin-Theater: Schwänke, Cabaret, Variété, Großkino. – Kunstmuseum: Gemäldesammlung 14. bis 20. Jahrhundert. Kupferstichkabinett. – Historisches Museum: u. a. Münsterschatz, gotische Bildteppiche. – Kirschgartenmuseum: Wohnkultur des 18. Jahrhunderts. – Augustinergasse: Museum für Völkerkunde und Schweizerisches Museum für Volkskunde. – Leonhardskirchplatz: Musikinstrumentensammlung, u. a. Mozart-Zimmer. – Schweiz. Pharmazie-Hist. Museum: Apotheken-Sammlung. – Schweiz. Turn- und Sportmuseum: Sammlung antiker und neuzeitlicher Sportgeräte. – Stadt- und Münstermuseum (Kl. Klingenthal): Schätze vergangener Jahrhunderte. – Botanischer Garten (Gewächshäuser). – Zoologischer Garten. – Mittlere Straße 33: Skulpturhalle. – Gewerbemuseum, Kunsthalle (Wechselausstellungen). – Rheinhafen Kleinhüningen: «Unser Weg zum Meer», Ausstellung über schweiz. Rhein- und Seeschiffahrt.

Bern

Sept./Ende Okt. Kunstmuseum: Gesamtausstellung Paul Klee.
September: 7./17. Kursaal: MOWO (Ausstellung für Mode und Wohnen).
Bis 15. Kunsthalle: Ausstellung Max Ernst.
11., 18. Abendmusik im Münster.
14., 21., 28. Konservatorium: Klavier- und Kammermusik von Ravel und Roussel.
17. Konservatorium: Celloabend Karin Tschanz.
19./20. Casino: Orchesterkonzerte.
22. Sept./21. Okt. Kunsthalle: Ausstellung Maurice Barraud.
23. Konservatorium: Kammermusik-Matinee.
23. Sept./4. Nov. Schulwarte: Ausstellung «Schweizer Jugend malt und zeichnet»
25. Casino: Konzert des Berner Kammerorchesters.
26. Casino: Finnischer Männerchor.
Oktober: 1., 15. Casino: Volkssymphoniekonzerte.
2. Burgerratssaal: Klavierabend Paul Baumgartner.
3. Konservatorium: Konzert Pro Musica.
Das ganze Jahr. Kursaal, Casino, Kornhauskeller: Täglich Nachmittags- und Abendkonzerte.

Biel-Bienne

Sept./Nov. Eidg. Turn- und Sportschule Magglingen: Trainings- und Instruktionskurse, Militärkurse, Spezialausbildung und Sportschulung.
September: 18. Capitole: Klavierrezital Shura Cherkassky.
23. Temple allemand: Concert symphonique Mozart. Orchestre de chambre romand de Bienne. Soliste: Juliette Bise, soprano.
23., 30. Weinlesesonntage am Bielersee.
30. Bözingen: Moto-cross, Schweizer Meisterschaft.
Oktober: 1., 14., 21. Weinlesesonntage am Bielersee.

Brig

September: Bis 15. Simplon-Ausstellung im Stockalperschloß.

Brunnen

September: Bis 30. Kursaal-Casino: Täglich Konzerte und Dancing, Boulespiel. Jeden Donnerstag: Attraktionsabend. – Täglich Motorbootrundfahrten zu den historischen Stätten und Car-Paßfahrten.
30. Saison-Schlußball.

Bulle

Septembre: 29/30. 1res Journées des patois de la Suisse romande, avec cortège folklorique.

Château-d'Oex

Septembre: 10/15. Ecole d'alpinisme: Semaine de haute montagne.
16. Concours équestre: Chasse au renard.
17. Ouverture de la chasse.
Octobre: 1/10. Descentes des troupeaux de l'alpage.
1/31. Semaines équestres.

Crans-sur-Sierre

Septembre: 16. Golf: Coupe des Commerçants.

Cressier/NE

Septembre: 15/30. Maison Vallier: «Salon des 3 dimanches»: Exposition de photographies et de travaux d'art appliqué de Rudolph Schaedler (ceps de vigne sculptés, etc.)