Objekttyp: **Advertising**

Zeitschrift: **Die Schweiz = Suisse = Svizzera = Switzerland : offizielle Reisezeitschrift der Schweiz. Verkehrszentrale, der Schweizerischen Bundesbahnen, Privatbahnen ... [et al.]**

Band (Jahr): **32 (1959)**

Heft 10

PDF erstellt am: **28.05.2024**

Nutzungsbedingungen

Die ETH-Bibliothek ist Anbieterin der digitalisierten Zeitschriften. Sie besitzt keine Urheberrechte an den Inhalten der Zeitschriften. Die Rechte liegen in der Regel bei den Herausgebern.
Die auf der Plattform e-periodica veröffentlichten Dokumente stehen für nicht-kommerzielle Zwecke in Lehre und Forschung sowie für die private Nutzung frei zur Verfügung. Einzelne Dateien oder Ausdrucke aus diesem Angebot können zusammen mit diesen Nutzungsbedingungen und den korrekten Herkunftsbezeichnungen weitergegeben werden.
Das Veröffentlichen von Bildern in Print- und Online-Publikationen ist nur mit vorheriger Genehmigung der Rechteinhaber erlaubt. Die systematische Speicherung von Teilen des elektronischen Angebots auf anderen Servern bedarf ebenfalls des schriftlichen Einverständnisses der Rechteinhaber.

Haftungsausschluss

Alle Angaben erfolgen ohne Gewähr für Vollständigkeit oder Richtigkeit. Es wird keine Haftung übernommen für Schäden durch die Verwendung von Informationen aus diesem Online-Angebot oder durch das Fehlen von Informationen. Dies gilt auch für Inhalte Dritter, die über dieses Angebot zugänglich sind.

Ein Dienst der *ETH-Bibliothek*
ETH Zürich, Rämistrasse 101, 8092 Zürich, Schweiz, www.library.ethz.ch

http://www.e-periodica.ch

LEBENDIGE SCHWEIZ

Kennen Sie die preiswerten, reichillustrierten Broschüren der Schweiz. Verkehrszentrale?

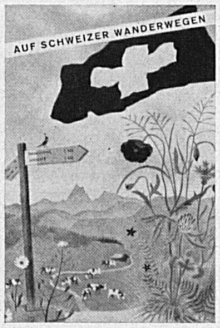

Auf Schweizer Wanderwegen

Eine Art Wanderprogramm für die Schweiz, aus dem man nach Belieben das herausnimmt, was einem am besten zusagt. Es werden sechs Wanderrouten empfohlen und in Wort und Bild erläutert, die mit gelben Wegweisern als solche bezeichnet sind und die das ganze Land durchqueren. Fr. 1.–

Die Schweiz von heute

Die Schweiz, die auf kleinem Gebiet Elemente der natürlichen und der volksmäßigen Mannigfaltigkeit Europas zu harmonischer Einheit vereinigt, ist im Kreise der Staaten eine durchaus einzigartige Erscheinung. Der Text dieser Schrift weiß alle ihre Kennzeichen aufs nachdrücklichste festzuhalten. Fr. 1.–

Weitere Publikationen

Broschüren	Verkaufspreis	Sprachen
Ferienfahrt auf Schweizer Bahnen	Fr. 1.—	deutsch, franz.
Auf Schweizer Landstraßen	Fr. 1.—	deutsch, franz.
Alpinismus in der Schweiz	Fr. 1.—	deutsch, franz., engl.
Kunstreisen in der Schweiz	Fr. 1.—	französisch
Auf Schweizer Alpenstraßen	Fr. –.70	deutsch, franz., ital., englisch
Die Schweiz im Auto	Fr. –.50	deutsch, franz., ital., englisch
Alte Glasmalerei in der Schweiz	Fr. 4.50	deutsch, franz., ital., englisch
Vom Essen und Trinken und altem Geschirr in der Schweiz	Fr. 4.50	deutsch, franz., engl.
Le Léman	Fr. 1.—	französisch
Paul Budry	Fr. 2.50	französisch
Nordwestschweiz	Fr. 1.—	deutsch
Nordostschweiz	Fr. 1.—	deutsch, französisch
Heilung in der Schweiz	Fr. –.50	deutsch, ital., engl., port., holl., schwed.
L'enseignement universitaire en Suisse	Fr. –.50	franz., engl., span.
Kinderheime in der Schweiz	gratis	franz./englisch
Schweiz. Privatinstitute	Fr. –.50	8sprachig
Das kleine Bäderbuch	gratis	deutsch, franz., engl.
Private Krankenanstalten	Fr. –.50	8sprachig
Angelsport in der Schweiz	Fr. –.50	4sprachig
Camping	gratis	deutsch, franz., engl.
Schweizer Skischule	gratis	deutsch, französisch
Die Schweizer Frau	Fr. 1.80	deutsch, französisch
Ferienorte der Schweiz	gratis	deutsch, franz., engl., ital., span., holl.
Schweiz. Winterkurorte	gratis	deutsch, franz., ital., engl., span., holl.
Die romantische Schweiz	Fr. 3.95	im Buchhandel deutsch, franz., englisch, italienisch
Das schöne Schweizerland	gratis	deutsch, franz., engl., ital., span., port., holl., schwed., norw.
Karten		
Die vielgestaltige Schweiz	Fr. 1.50	deutsch
Autostraßenkarte d. Schweiz	Fr. –.50	deutsch/ital., franz./englisch
Touristenkarte der Schweiz	Fr. –.50	deutsch, franz., ital., engl., span., port., holl.
Diverse Publikationen		
DIE SCHWEIZ Landschaft, Kunst, Literatur, Kultur und Geschichte	Fr. 16.–	Ein Vademekum für Ferienreisende im Buchhandel deutsch, franz., engl.
Sondernummer der Revue «Schweiz»: 50 Jahre SBB	Fr. 2.—	
Regionalkarten (O. Müller) 1 Serie von 8 Bildern	Fr. 4.—	Text 4sprachig
Einzelne Bilder per Stück	Fr. –.50	
Carigiet-Kunstdrucke (Wolfsberg) 1 Serie von 9 Bildern	Fr. 45.–	Text 2sprachig
Einzelne Bilder per Stück	Fr. 5.—	

Diese Broschüren sind erhältlich bei der Schweizerischen Verkehrszentrale, Zürich, Bahnhofplatz 9.

Gusti Berners

Räblus-Besenstiel Basel

beim Theater und Autosilo, Telephon (061) 24 12 62

Jetzt:
Froschschenkel, Scampis à la vénitienne, Lachs à la bâloise
Soufflé au kirsch de Bâle

Meine Biere vom Faß:
Münchner Hackerbräu, Münchner Hofbräu
Carlsberg Kopenhagen, Amstel Amsterdam

Gleiche Leitung

Parkrestaurant Lange Erlen

beim Zoll Weil-Otterbach, an der Wiese

Autobus Nr. 36, ab Bad. Bahnhof
Fahrzeit 3 Minuten

Trinken Sie täglich zu Hause, im Restaurant und in der Bar den milden, guten Apéritif

pur oder gespritzt

Im Speisewagen und Bahnhofbuffet für Sie bereit

Brunners

Hotel Gurtenkulm Bern

843 m ü. M. Telephon (031) 63 21 41

der ideal und ruhig gelegene, komfortabel eingerichtete

Kongreßort im Zentrum

der Schweiz. Wundervolle Aussicht auf die ganzen Alpen- und Juraketten, das Mittelland und die Stadt Bern. Entspannende Spazierwege. Kongresse und Essen in getrennten, gediegenen Räumen. Ausgezeichnete Küche, gepflegte Weine. 60 Betten im gleichen Haus. Alle Zimmer mit Telephon und fließend kalt und warm Wasser. 18 Bäder.
Vom Stadtzentrum aus mit Auto oder Tram und Seilbahn (direkte Billette nach Gurtenkulm) in 20 Minuten erreichbar. Für Gesellschaften Spezialarrangements.

In Bern: 3 Minuten vom Bahnhof
ein gutes Menu, ein feines Plättli
ein vorzügliches Getränk
zu günstigem Preis

Sternenberg und Hasenbar
Bern Schauplatzgasse 22
(Gasse hinter Warenhaus Loeb)

«Sternenberg und Hasenbar, beides einfach wunderbar!»

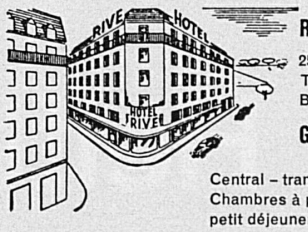

RIVE-HOTEL-FATIO
25, rue Pierre-Fatio
Téléphone (022) 35 15 55
Bus No. 5
GENÈVE

Central – tranquille – confortable
Chambres à partir de fr. 12.50,
petit déjeuner et service compris

Hôtel de la Paix – Lausanne

1er rang • A 100 mètres de Saint-François

Son Restaurant-Grill • Sa terrasse avec vue
Organisation parfaite de banquets et réceptions
200 lits, 100 bains • Téléphone (021) 23 71 71

Hotel Continental

Luzern
beim Bahnhof

70 Betten, Zimmer mit Telephon und Radio, Bad oder Douche und WC. Zimmer mit Frühstück ab 11.–, alles inbegr. Restaurant (Mahlzeiten ab 5.–). Verpflegung von Gesellschaften.

KURSAAL CASINO LUCERNE

Hotel Du Pont
Luzern

Familie H. Bütikofer

Das moderne Haus im Zentrum
direkt am See
Vorzügliche Küche
Zimmer ab Fr. 7.50
Parkplatz
Dancing – Bar – Attraktionen
Telephon (041) 3 15 12