Die erste Autobank der Schweiz

Autor(en): **[s.n.]**

Objekttyp: **Article**

Zeitschrift: **Die Schweiz = Suisse = Svizzera = Switzerland : offizielle Reisezeitschrift der Schweiz. Verkehrszentrale, der Schweizerischen Bundesbahnen, Privatbahnen ... [et al.]**

Band (Jahr): **35 (1962)**

Heft 7

PDF erstellt am: **28.05.2024**

Persistenter Link: https://doi.org/10.5169/seals-779258

Nutzungsbedingungen

Die ETH-Bibliothek ist Anbieterin der digitalisierten Zeitschriften. Sie besitzt keine Urheberrechte an den Inhalten der Zeitschriften. Die Rechte liegen in der Regel bei den Herausgebern.
Die auf der Plattform e-periodica veröffentlichten Dokumente stehen für nicht-kommerzielle Zwecke in Lehre und Forschung sowie für die private Nutzung frei zur Verfügung. Einzelne Dateien oder Ausdrucke aus diesem Angebot können zusammen mit diesen Nutzungsbedingungen und den korrekten Herkunftsbezeichnungen weitergegeben werden.
Das Veröffentlichen von Bildern in Print- und Online-Publikationen ist nur mit vorheriger Genehmigung der Rechteinhaber erlaubt. Die systematische Speicherung von Teilen des elektronischen Angebots auf anderen Servern bedarf ebenfalls des schriftlichen Einverständnisses der Rechteinhaber.

Haftungsausschluss

Alle Angaben erfolgen ohne Gewähr für Vollständigkeit oder Richtigkeit. Es wird keine Haftung übernommen für Schäden durch die Verwendung von Informationen aus diesem Online-Angebot oder durch das Fehlen von Informationen. Dies gilt auch für Inhalte Dritter, die über dieses Angebot zugänglich sind.

Ein Dienst der *ETH-Bibliothek*
ETH Zürich, Rämistrasse 101, 8092 Zürich, Schweiz, www.library.ethz.ch

http://www.e-periodica.ch

Buchhandlung
Landkarten
Reiseführer

VOIT + BARTH
VORMALS VOIT + NÜSSLI

Die Spezialisten für alle Landkarten, Stadtpläne, Reiseführer und Atlanten

Les spécalistes pour toutes les cartes géographiques, plans de ville, guides de voyage et atlas

We are specialised in maps, guides, town-maps, and atlases

Zürich 1 Bahnhofstraße 94

2 Minuten vom Hauptbahnhof
à 2 minutes de la gare centrale
2 minutes from the main station

10, 11, 12 août 1962:

Les Fêtes de Genève

plus belles que jamais!

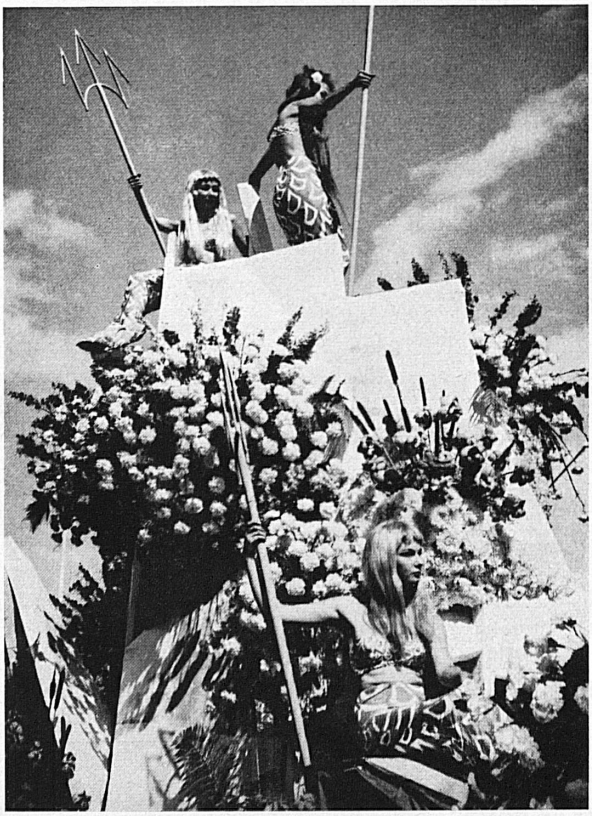

Vendredi 10 août, soirée
«Genève à la belle étoile».

Samedi 11 août, matinée
Grand corso fleuri. 30 chars et groupes folkloriques, 5 musiques.

Samedi 11 août, soirée
Grand feu d'artifice, fête de nuit dans la rade.

Dimanche 12 août, matinée
Grand corso fleuri. 30 chars et groupes folkloriques, 5 musiques.

Dimanche 12 août, soirée
En attraction: la grande vedette DALIDA

Lundi 13 août, soirée
Concert symphonique par la Musique des Carabinieri de Rome

Chaque jour: concerts, batailles de confetti, attractions et bals dans les guinguettes au bord de l'eau.

Renseignements:
Association des intérêts de Genève, 3, place des Bergues