Objekttyp: **Advertising**

Zeitschrift: **Die Schweiz = Suisse = Svizzera = Switzerland : offizielle Reisezeitschrift der Schweiz. Verkehrszentrale, der Schweizerischen Bundesbahnen, Privatbahnen ... [et al.]**

Band (Jahr): **36 (1963)**

Heft 7

PDF erstellt am: **28.05.2024**

Nutzungsbedingungen

Die ETH-Bibliothek ist Anbieterin der digitalisierten Zeitschriften. Sie besitzt keine Urheberrechte an den Inhalten der Zeitschriften. Die Rechte liegen in der Regel bei den Herausgebern.
Die auf der Plattform e-periodica veröffentlichten Dokumente stehen für nicht-kommerzielle Zwecke in Lehre und Forschung sowie für die private Nutzung frei zur Verfügung. Einzelne Dateien oder Ausdrucke aus diesem Angebot können zusammen mit diesen Nutzungsbedingungen und den korrekten Herkunftsbezeichnungen weitergegeben werden.
Das Veröffentlichen von Bildern in Print- und Online-Publikationen ist nur mit vorheriger Genehmigung der Rechteinhaber erlaubt. Die systematische Speicherung von Teilen des elektronischen Angebots auf anderen Servern bedarf ebenfalls des schriftlichen Einverständnisses der Rechteinhaber.

Haftungsausschluss

Alle Angaben erfolgen ohne Gewähr für Vollständigkeit oder Richtigkeit. Es wird keine Haftung übernommen für Schäden durch die Verwendung von Informationen aus diesem Online-Angebot oder durch das Fehlen von Informationen. Dies gilt auch für Inhalte Dritter, die über dieses Angebot zugänglich sind.

Ein Dienst der *ETH-Bibliothek*
ETH Zürich, Rämistrasse 101, 8092 Zürich, Schweiz, www.library.ethz.ch

http://www.e-periodica.ch

vom
Suchard drum so guet!
Extrahelle Schokolade
mit geriebenen Haselnüssen
Suchard
SUPRÊME SUCHARD
SUCHARD CHOCOLAT EXTRA CLAIR AUX NOISETTES BROYÉES
Suchard
Milka
MILKA SUCHARD / CHOCOLAT AU LAIT DES ALPES SUISSES
MILKA, die weltberühmte
Milchschokolade
AVANTI
MIT BILDER-BON

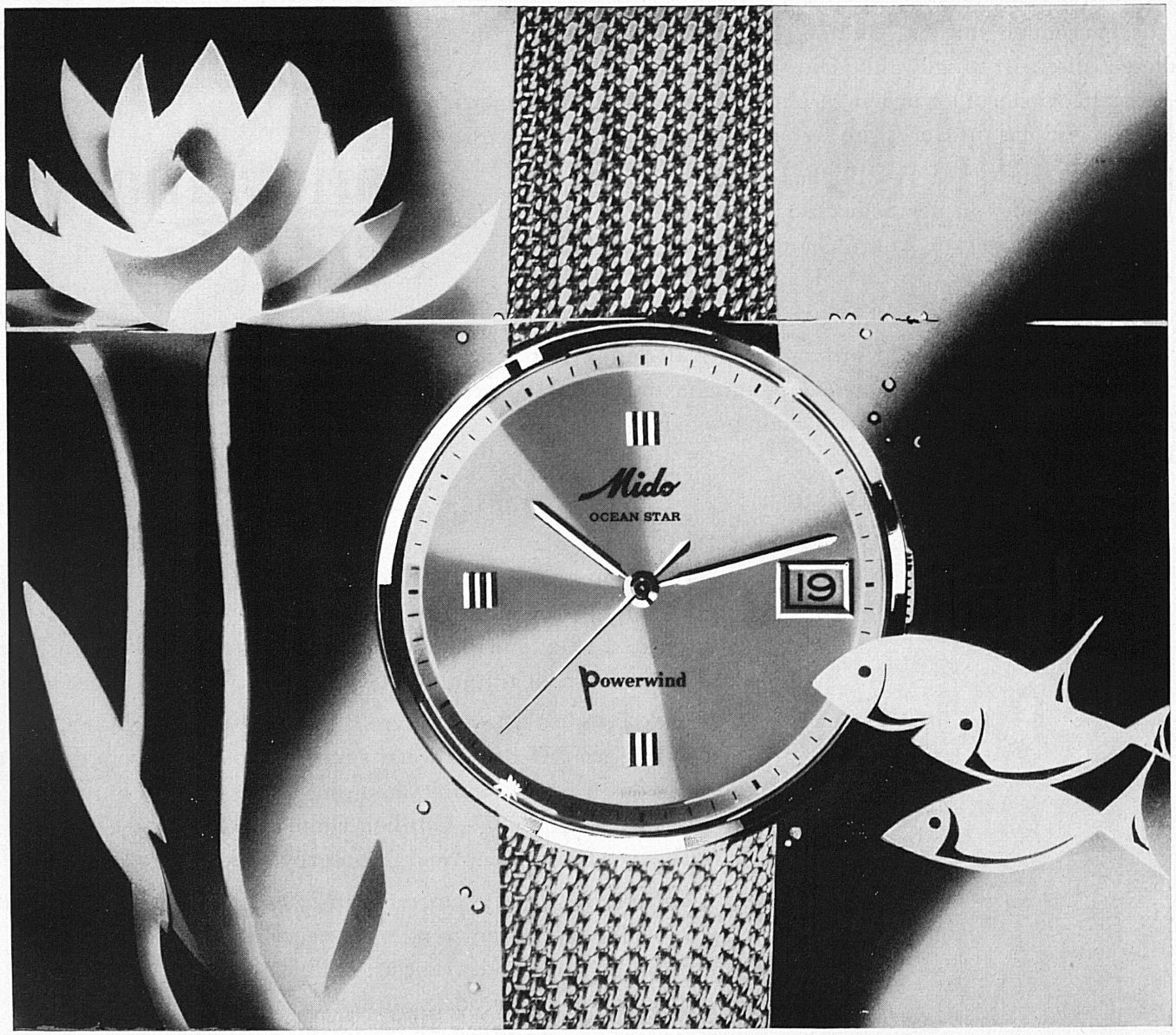

SOLD AND SERVICED IN 111 COUNTRIES

THE NEWEST LOOK

How nice to read the date from the Mido Ocean Star Datometer - and take in its elegant beauty in the same glance! Datometer, self-winding, 100 % waterproof, shock-resistant, antimagnetic, unbreakable crystal and mainspring. - With gold bracelet as shown: 18 ct gold Fr. 1500.–. With leather strap: steel Fr. 280.–. Gold plate Midoluxe Fr. 330.–. 18 ct gold Fr. 680.–.

NOUVEAU STYLE

D'un seul coup d'oeil vous lirez l'heure et la date sur votre Mido Ocean Star Datometer. A chaque fois vous serez ravi par sa beauté rayonnante! - Datometer, automatique, 100% étanche, protégée contre les chocs, antimagnétique, glace et ressort incassables. - Avec bracelet or comme illustré: or 18 ct Fr. 1500.–. Avec bracelet cuir: acier Fr. 280.–. Plaqué or Midoluxe Fr. 330.–. Or 18 ct Fr. 680.–.

EIN NEUER STIL

Gönnen Sie sich die Mido Ocean*Star. Erfreuen Sie sich an ihrer vollendeten Schönheit, so oft Sie an ihr die Zeit ablesen. – Datometer, Selbstaufzug, 100% wasserdicht, stossgesichert, antimagnetisch, Glas und Feder unzerbrechlich. – Mit Goldband wie Bild: 18K Gold Fr. 1500.–. Mit Lederband: Stahl Fr. 280.–. Goldplaqué Midoluxe Fr. 330.–. 18 K Gold Fr. 680.–.

Mido

THE SELF-WINDING WATCH YOU CAN WEAR IN WATER SE PORTE DANS L'EAU - SE REMONTE D'ELLE-MÊME TRÄGT SICH IM WASSER - ZIEHT SICH SELBER AUF

Aus Tausenden von Aufnahmen werden die besten Fotos für diese Zeitschrift ausgewählt. Die schönsten Bilder dieser Auswahl wiederum wurden vereinigt zu einem einzigartigen Dokument, das im Herbst im Artemis-Verlag erscheinen wird

Panorama Schweiz

PANORAMA SCHWEIZ Ein Bildband von Hans Kasser, herausgegeben von der Schweizerischen Verkehrszentrale, mit Textbeiträgen von André Chamson, Oskar Maurus Fontana, Rudolf Hagelstange, Gottlieb Heinrich Heer, Werner Kämpfen, George Soloveytchik, Diego Valeri

Format: 24,5 x 31,2 cm, Umfang: zirka 240 Seiten mit 40 Farbseiten, 130 Schwarzweissabbildungen und 80 Seiten Text
Sprachen: Deutsch, Französisch, Italienisch, Englisch
Ladenpreis: zirka Fr. 58.–

Artemis Verlag Zürich und Stuttgart

Les photos paraissant dans cette revue sont sélectionnées parmi des milliers de vues. Les plus beaux des clichés ainsi choisis seront à leur tour réunis dans un ouvrage unique en son genre qui paraîtra en automne 1963 aux Editions Artémis sous le titre

Panorama Suisse

PANORAMA SUISSE Ce livre d'images, de Hans Kasser, publié par l'Office national suisse du tourisme, sera complété par des textes d'André Chamson, Oskar Maurus Fontana, Rudolf Hagelstange, Gottlieb Heinrich Heer, Werner Kaempfen, George Soloveytchik, Diego Valeri

Format: 24,5 x 31,2 cm, environ 240 pages dont 40 en couleurs, 130 illustrations en noir et 80 pages de texte
Edité en allemand, français, italien et anglais
Prix de vente: Fr. 58.–

Editions Artémis, Zurich et Stuttgart

Thousands of pictures are sorted and culled to select the best for this magazine. Then the best of these, in turn, "the best of the best", have been selected for publication in a unique document scheduled to come off the press in the autumn of 1963

Swiss Panorama

SWISS PANORAMA A picture book by Hans Kasser, published by the Swiss National Tourist Office, with articles contributed by André Chamson, Oskar Maurus Fontana, Rudolf Hagelstange, Gottlieb Heinrich Heer, Werner Kämpfen, George Soloveytchik and Diego Valeri

$9^1/_2$'' x $12^1/_2$'', 240 pages, 40 colour pages, 130 black and white pictures and 80 pages of text
Languages: German, French, Italian, English
Price in book stores: approximately Fr. 58.–

Artemis Publishers, Zurich and Stuttgart

Trinken Sie täglich
zu Hause, im Restaurant und in der Bar
den milden, guten Aperitif

pur oder gespritzt

Im Speisewagen und Bahnhofbuffet
für Sie bereit

Einmachen
leicht gemacht
mit Bülacher
Einmachglas

Glashütte Bülach AG

9, 10, 11 août 1963:

FÊTES DE GENÈVE

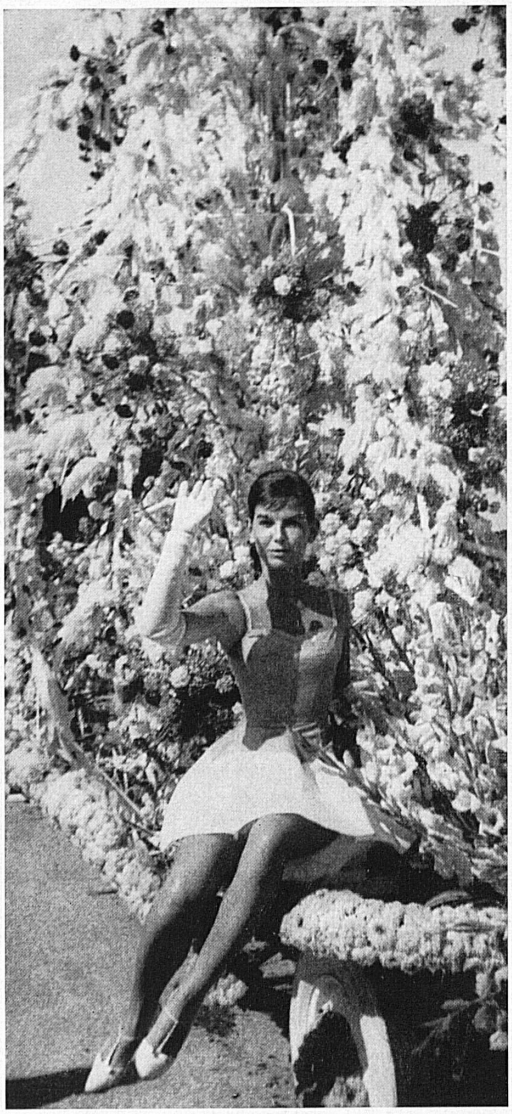

Vendredi 9 août, soirée:	«Genève à la belle étoile» Présentations folkloriques internationales 8 pays représentés
Samedi 10 août, matinée:	Grand corso fleuri Concerts – Bals – Confetti
Soirée:	Feu d'artifice dans la rade
Dimanche 11 août, matinée:	Grand corso fleuri Concerts – Bals – Confetti
Soirée:	«Genève à la belle étoile»
Lundi 12 août, soirée:	Ballet folklorique de Roumanie

Avant-programme et location:
Association des Intérêts de Genève, 3, place des Bergues