Objekttyp: **Advertising**

Zeitschrift: **Die Schweiz = Suisse = Svizzera = Switzerland : offizielle Reisezeitschrift der Schweiz. Verkehrszentrale, der Schweizerischen Bundesbahnen, Privatbahnen ... [et al.]**

Band (Jahr): **36 (1963)**

Heft 10

PDF erstellt am: **28.05.2024**

Nutzungsbedingungen

Die ETH-Bibliothek ist Anbieterin der digitalisierten Zeitschriften. Sie besitzt keine Urheberrechte an den Inhalten der Zeitschriften. Die Rechte liegen in der Regel bei den Herausgebern.
Die auf der Plattform e-periodica veröffentlichten Dokumente stehen für nicht-kommerzielle Zwecke in Lehre und Forschung sowie für die private Nutzung frei zur Verfügung. Einzelne Dateien oder Ausdrucke aus diesem Angebot können zusammen mit diesen Nutzungsbedingungen und den korrekten Herkunftsbezeichnungen weitergegeben werden.
Das Veröffentlichen von Bildern in Print- und Online-Publikationen ist nur mit vorheriger Genehmigung der Rechteinhaber erlaubt. Die systematische Speicherung von Teilen des elektronischen Angebots auf anderen Servern bedarf ebenfalls des schriftlichen Einverständnisses der Rechteinhaber.

Haftungsausschluss

Alle Angaben erfolgen ohne Gewähr für Vollständigkeit oder Richtigkeit. Es wird keine Haftung übernommen für Schäden durch die Verwendung von Informationen aus diesem Online-Angebot oder durch das Fehlen von Informationen. Dies gilt auch für Inhalte Dritter, die über dieses Angebot zugänglich sind.

Ein Dienst der *ETH-Bibliothek*
ETH Zürich, Rämistrasse 101, 8092 Zürich, Schweiz, www.library.ethz.ch

http://www.e-periodica.ch

SEVA-Lotterie

1 x 100'000

1 x 30'000

2 x 20'000

3 x 10'000

ferner: 5 x Fr. 2000.-, 10 x 1000.-, 20 x 500.- etc.
45'042 Treffer im Gesamtwerte von Fr. 510'000.-

Serien besonders interessant
In 5 Losen Endzahlen 0 – 4 mindestens 1 Treffer
In 5 Losen Endzahlen 5 – 9 mindestens 1 Treffer
In 10 Losen Endzahlen 0 – 9 mindestens 2 Treffer

1 Los Fr. 5.- (die 5-Los-Serie Fr. 25.-, die 10-Los-Serie Fr. 50.-) plus 50 Rp. für Chargé-Porto auf Postcheckkonto III 10026. Ziehungsliste in verschlossenem Brief 30 Rp., als Drucksache 20 Rp.

Adresse: SEVA-Lotterie, Bern, Telefon 031/45 44 36. SEVA-Lose sind auch in Banken, an den Schaltern der Privatbahnstationen sowie in vielen Läden usw. zu haben.

en plus 5 x Frs 2000.-, 10 x 1000.-, 20 x 500.- etc.
45'042 lots d'une valeur globale de Frs 510'000.-

Séries particulièrement intéressantes
Dans 5 billets chiffres finals 0 – 4 au moins 1 lot
Dans 5 billets chiffres finals 5 – 9 au moins 1 lot
Dans 10 billets chiffres finals 0 – 9 au moins 2 lots

1 billet Frs 5.- (la série de 5 billets Frs 25.-, la série de 10 billets Frs 50.-) plus 50 cts de port pour envoi recommandé, au compte de chèques postaux III 10026. Liste de tirage sous pli fermé 30 cts, comme imprimé 20 cts.

Adresse: Loterie SEVA, Berne, tél. 031/45 44 36. Les billets SEVA sont aussi en vente dans les banques, aux guichets des chemins de fer privés, ainsi que dans de nombreux magasins, etc.

149

Ziehung 31. Oktober **Tirage 31 octobre**

Monsieur ist Kenner!...
Monsieur bevorzugt seine «Gauloises»
FILTRE
GAULOISES
DISQUE BLEU
20 CIGARETTES
CAPORAL
FILTRE
Régie Française
Ihr ganz persönliches Aroma verdanken die Gauloises dem französischen Tabak, der ausschliesslich von der Régie Française verwendet wird!
GAULOISES
TABACS DE FRANCE
· D'après Hess De Haan, Paris ·

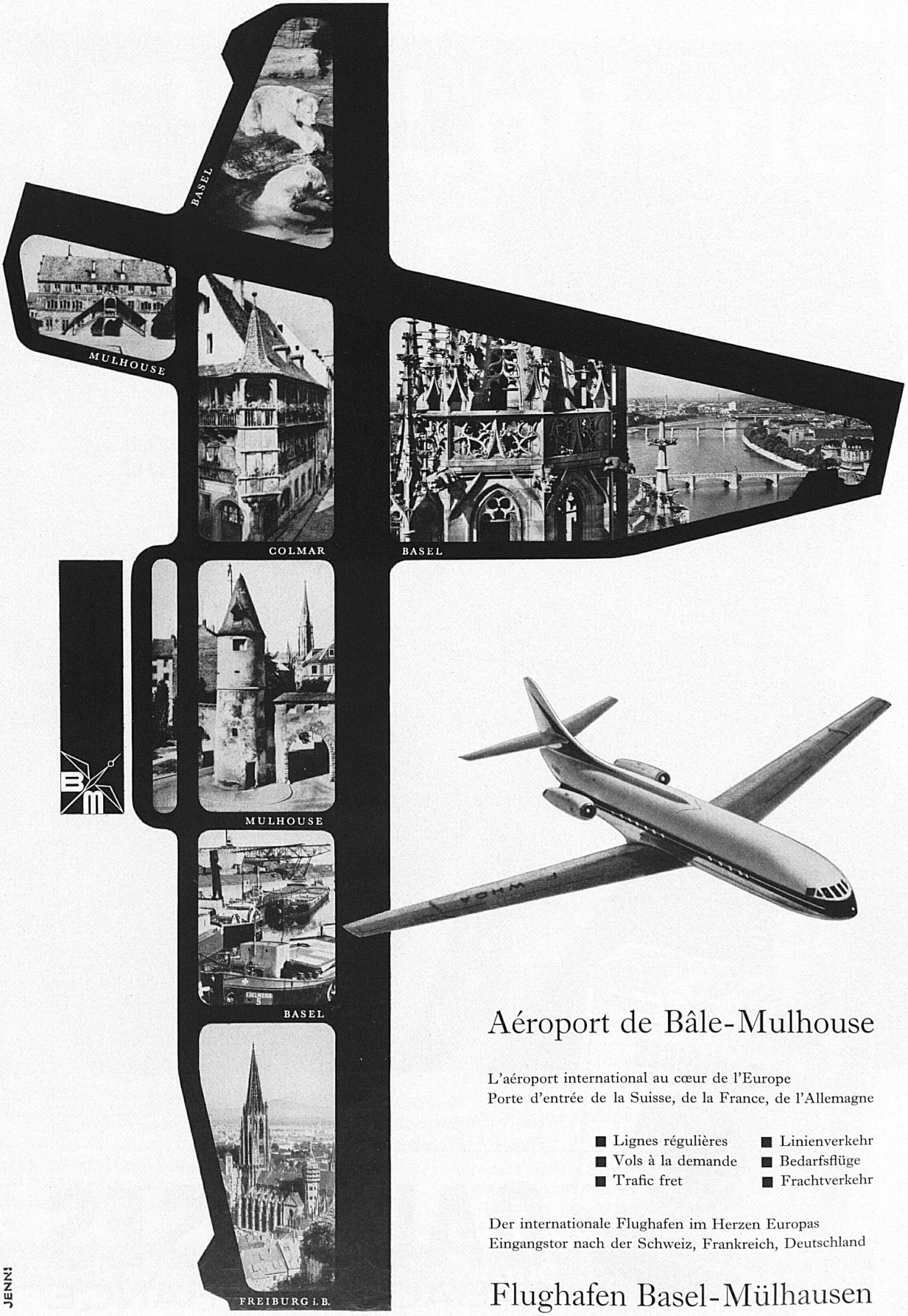

Aéroport de Bâle-Mulhouse

L'aéroport international au cœur de l'Europe
Porte d'entrée de la Suisse, de la France, de l'Allemagne

- Lignes régulières
- Vols à la demande
- Trafic fret

- Linienverkehr
- Bedarfsflüge
- Frachtverkehr

Der internationale Flughafen im Herzen Europas
Eingangstor nach der Schweiz, Frankreich, Deutschland

Flughafen Basel-Mülhausen

JENNI

Trinken Sie täglich
zu Hause, im Restaurant und in der Bar
den milden, guten Aperitif

Weisflog

pur oder gespritzt

Im Speisewagen und Bahnhofbuffet
für Sie bereit

2 Camenzind
Spitzenprodukte

seit 1879 Qualität

Kirsch
Camenzind

für Sie
im Speisewagen bereit

Alb. Camenzind's Wwe. A.G., Steinen (SZ)

GENÈVE

9 – 17 novembre
Palais des Expositions

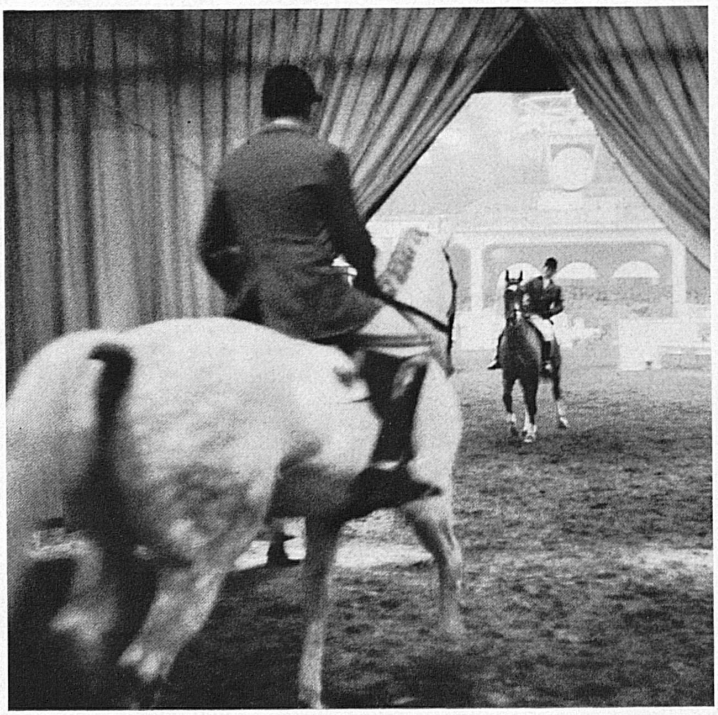

CONCOURS HIPPIQUE INTERNATIONAL OFFICIEL

Renseignements et location
Association des Intérêts de Genève 3, place des Bergues

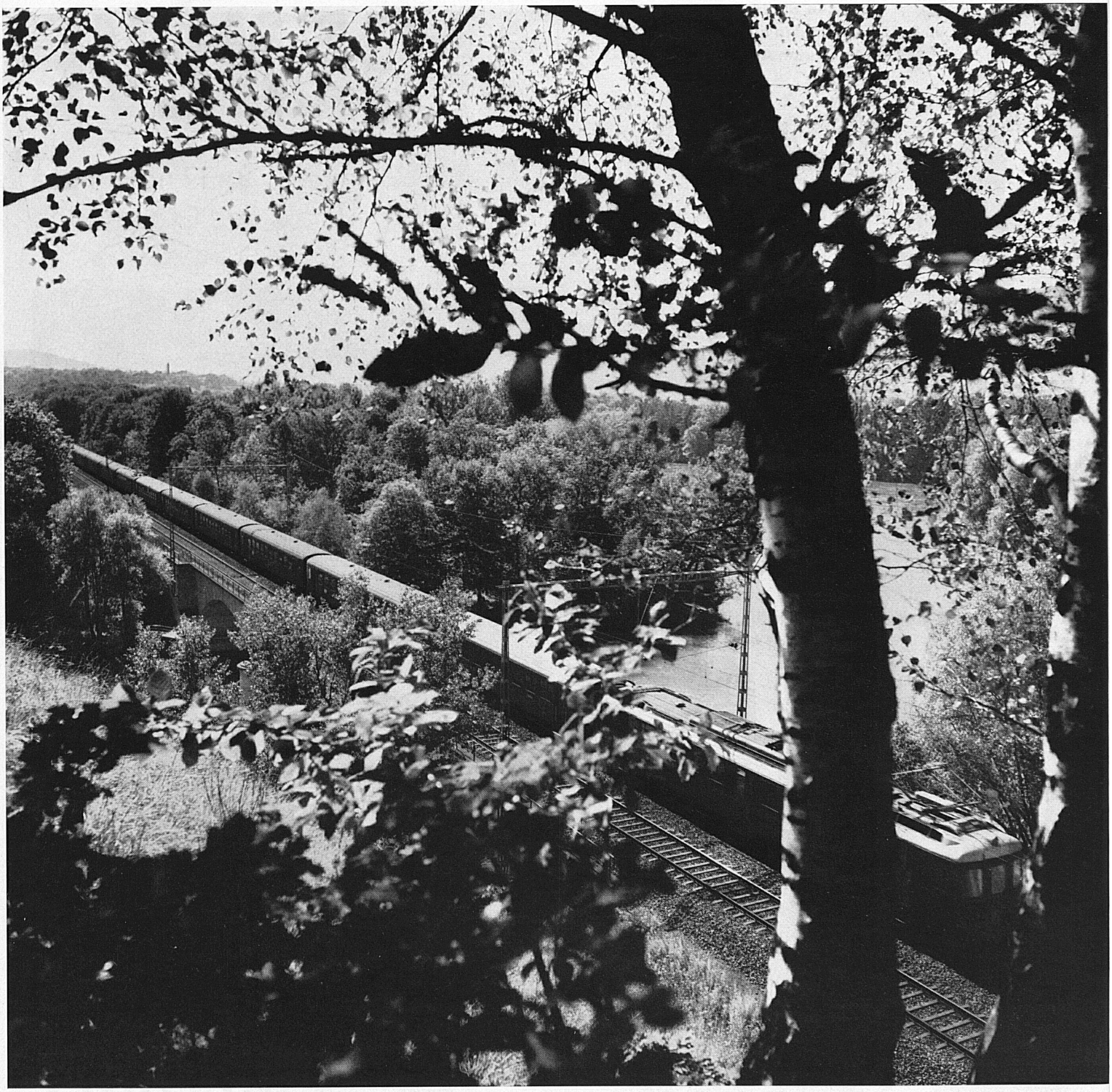

Brückenlandschaften der Bundesbahnen: Ein Schnellzug auf der Fahrt von Brugg nach Zürich überquert bei Turgi die Reuss kurz vor ihrer Einmündung in die Aare.

Les Chemins de fer fédéraux ont jeté des ponts hardis et harmonieux par-dessus les vallées: à Turgi, un express franchit la Reuss, peu avant qu'elle ne conflue avec l'Aar.

Panorami dai ponti delle ferrovie federali: un diretto sulla tratta Brugg–Zurigo sta varcando la Reuss nei pressi di Turgi, poco lontano dallo sbocco del fiume nell'Aar.

On the Basel–Zurich line, a Swiss Federal Railways Express roars over the Reuss River near the spot where it empties into the Aar.
Photo Giegel SVZ