# [Impressum]

Objekttyp: **Group**

Zeitschrift: **Die Schweiz = Suisse = Svizzera = Switzerland : offizielle Reisezeitschrift der Schweiz. Verkehrszentrale, der Schweizerischen Bundesbahnen, Privatbahnen ... [et al.]**

Band (Jahr): **37 (1964)**

Heft 10

PDF erstellt am: **29.05.2024**

**Nutzungsbedingungen**

Die ETH-Bibliothek ist Anbieterin der digitalisierten Zeitschriften. Sie besitzt keine Urheberrechte an den Inhalten der Zeitschriften. Die Rechte liegen in der Regel bei den Herausgebern.
Die auf der Plattform e-periodica veröffentlichten Dokumente stehen für nicht-kommerzielle Zwecke in Lehre und Forschung sowie für die private Nutzung frei zur Verfügung. Einzelne Dateien oder Ausdrucke aus diesem Angebot können zusammen mit diesen Nutzungsbedingungen und den korrekten Herkunftsbezeichnungen weitergegeben werden.
Das Veröffentlichen von Bildern in Print- und Online-Publikationen ist nur mit vorheriger Genehmigung der Rechteinhaber erlaubt. Die systematische Speicherung von Teilen des elektronischen Angebots auf anderen Servern bedarf ebenfalls des schriftlichen Einverständnisses der Rechteinhaber.

**Haftungsausschluss**

Alle Angaben erfolgen ohne Gewähr für Vollständigkeit oder Richtigkeit. Es wird keine Haftung übernommen für Schäden durch die Verwendung von Informationen aus diesem Online-Angebot oder durch das Fehlen von Informationen. Dies gilt auch für Inhalte Dritter, die über dieses Angebot zugänglich sind.

Ein Dienst der *ETH-Bibliothek*
ETH Zürich, Rämistrasse 101, 8092 Zürich, Schweiz, www.library.ethz.ch

**http://www.e-periodica.ch**

SCHWEIZ
SUISSE
SVIZZERA
SWITZERLAND

OFFIZIELLE REISEZEITSCHRIFT
der Schweizerischen Bundesbahnen, Privatbahnen und Schiffahrtsunternehmungen, der Schweizerischen Post-, Telephon- und Telegraphenbetriebe, der schweizerischen Automobilverbände, des schweizerischen Luftverkehrs und des Schweizer Hotelier-Vereins

Revue des Chemins de fer fédéraux suisses, chemins de fer privés, entreprises de navigation et entreprises des postes, téléphones et télégraphes suisses, des associations suisses de l'automobilisme, du trafic aérien suisse et de la Société suisse des hôteliers

Herausgeber: Schweizerische Verkehrszentrale
Editeur: Office national suisse du tourisme
Editore: Ufficio nazionale svizzero del turismo
Edited by the Swiss National Tourist Office

8023 Zürich, Talacker 42

*Bearbeitung / Rédaction: Hans Kasser*

Jahresabonnement / Abonnement annuel / Abbonamento annuale Fr. 15.–
Postcheckkonto 80 - 5715

Druck / Imprimeurs / Stampatori / Printed by Büchler + Co AG
Inserate / Annonces / Annunci: Büchler-Inseratregie, 3084 Wabern

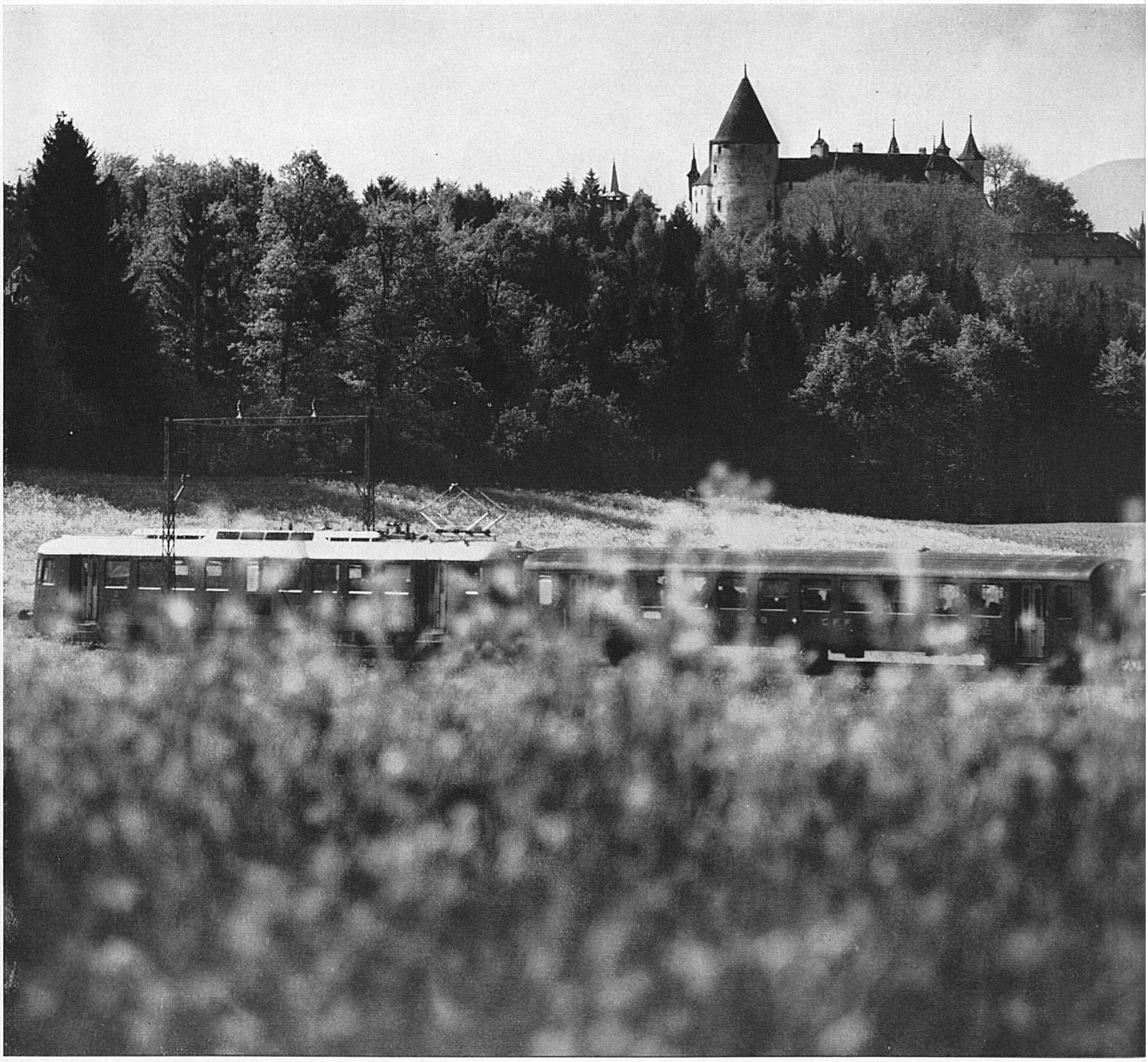

# SCHWEIZ
# SUISSE
# SVIZZERA
# SWITZERLAND

OKTOBER / OCTOBRE 1964 37. JAHRGANG / 37e ANNÉE

◀ *Unmittelbar an der grossen Bahnlinie, über welche die Züge von Bern nach Lausanne rollen, steht in der Waadt das Schloss Oron, ein heute zugängliches Bauwerk des 13. Jahrhunderts mit einem gewaltigen Bibliotheksaal unter spätgotischer Holzdecke. Photo Giegel SVZ*

*La ligne Berne–Lausanne passe au pied de l'imposant château d'Oron. Construit au XIIIe siècle, il est aujourd'hui propriété publique. Il abrite une belle bibliothèque, aménagée dans une salle dotée d'un plafond de style gothique.*

*Il castello d'Oron sorge in terra vodese, nelle immediate vicinanze della grande arteria ferroviaria Berna–Losanna. Questo edificio del XIII secolo, oggi accessibile al pubblico, possiede una grande sala-biblioteca dal soffitto ligneo tardo gotico.*

*Towering high above the main railway line linking Berne and Lausanne, stands mighty Oron Castle, a 13th century edifice with a gigantic library and late Gothic wooden ceiling. It is open to the public.*