Objekttyp: **Advertising**

Zeitschrift: **Die Schweiz = Suisse = Svizzera = Switzerland : offizielle Reisezeitschrift der Schweiz. Verkehrszentrale, der Schweizerischen Bundesbahnen, Privatbahnen ... [et al.]**

Band (Jahr): **37 (1964)**

Heft 1

PDF erstellt am: **30.05.2024**

**Nutzungsbedingungen**

Die ETH-Bibliothek ist Anbieterin der digitalisierten Zeitschriften. Sie besitzt keine Urheberrechte an den Inhalten der Zeitschriften. Die Rechte liegen in der Regel bei den Herausgebern.
Die auf der Plattform e-periodica veröffentlichten Dokumente stehen für nicht-kommerzielle Zwecke in Lehre und Forschung sowie für die private Nutzung frei zur Verfügung. Einzelne Dateien oder Ausdrucke aus diesem Angebot können zusammen mit diesen Nutzungsbedingungen und den korrekten Herkunftsbezeichnungen weitergegeben werden.
Das Veröffentlichen von Bildern in Print- und Online-Publikationen ist nur mit vorheriger Genehmigung der Rechteinhaber erlaubt. Die systematische Speicherung von Teilen des elektronischen Angebots auf anderen Servern bedarf ebenfalls des schriftlichen Einverständnisses der Rechteinhaber.

**Haftungsausschluss**

Alle Angaben erfolgen ohne Gewähr für Vollständigkeit oder Richtigkeit. Es wird keine Haftung übernommen für Schäden durch die Verwendung von Informationen aus diesem Online-Angebot oder durch das Fehlen von Informationen. Dies gilt auch für Inhalte Dritter, die über dieses Angebot zugänglich sind.

Ein Dienst der *ETH-Bibliothek*
ETH Zürich, Rämistrasse 101, 8092 Zürich, Schweiz, www.library.ethz.ch

**http://www.e-periodica.ch**

**Leistungen der schweizerischen Eisenbahnsicherungsindustrie für die Schweizer Bahnen:**

**454 elektr. Stellwerkanlagen**
**davon**
**133 DOMINO-Gleisbildstellwerke**

Die Anlage LAUSANNE (Bild) ist die modernste der Schweiz

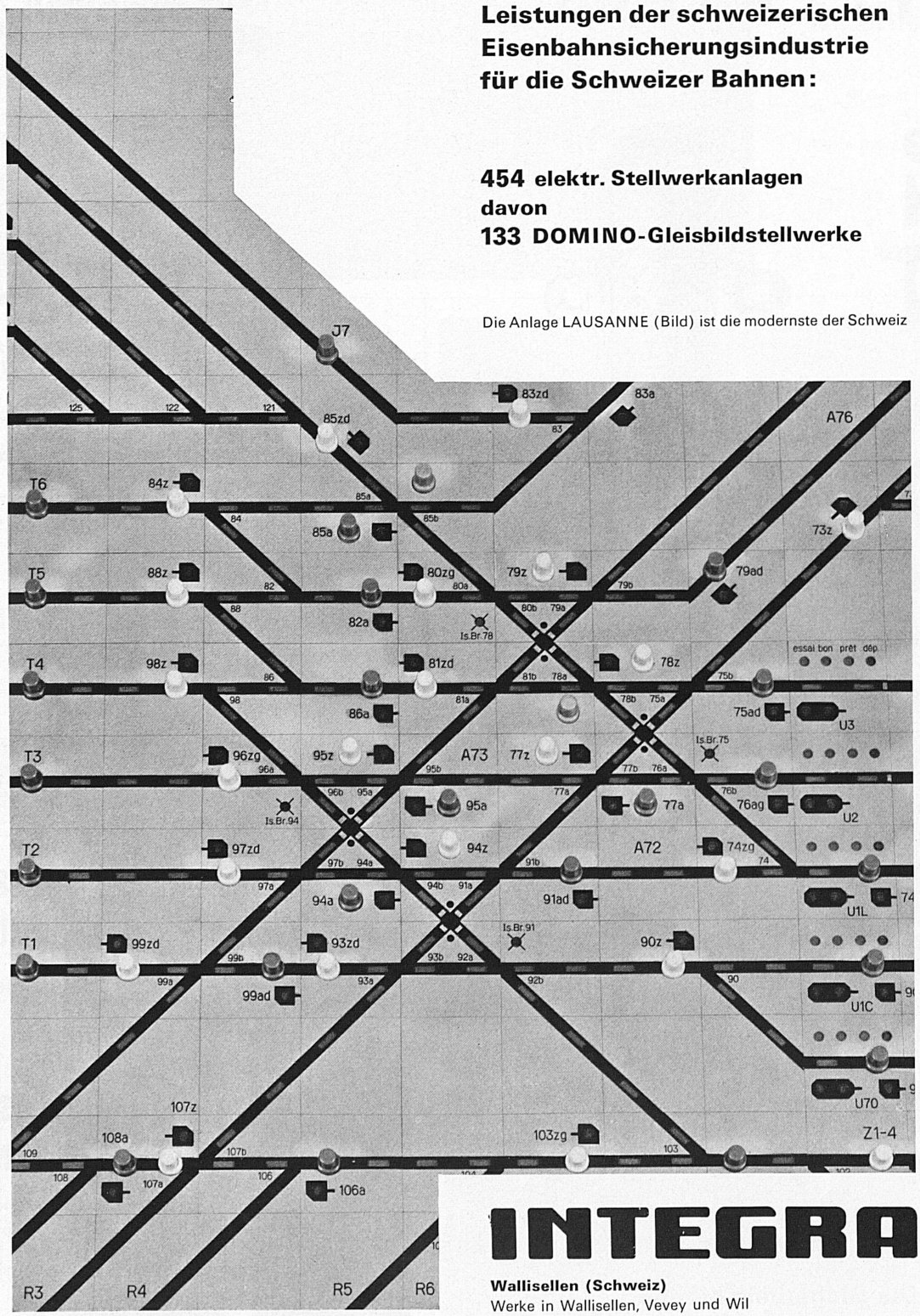


**INTEGRA**

**Wallisellen (Schweiz)**
Werke in Wallisellen, Vevey und Wil

# FLEX S-80

ATTENHOFER

**Die Sicherheitsbindung von Attenhofer, die Ihre Beine vor Skiunfällen schützt**

**Ein weiteres Attenhofer-Produkt**

A. S. GROB

**Nur die Beste soll es sein ...**

*eine*

**Pedroni**

*mit dem herrlich feinen Aroma!*

bis zum Schluss PEDRONI ein Genuss

**Alleinfabrikant für die echte Pedroni:**
**S. A. Rodolfo Pedroni, Chiasso,**

## 2 Camenzind Spitzenprodukte

seit 1879 Qualität

## Kirsch Camenzind

für Sie
im Speisewagen bereit

**Alb. Camenzind's Wwe. A.G., Steinen (SZ)**

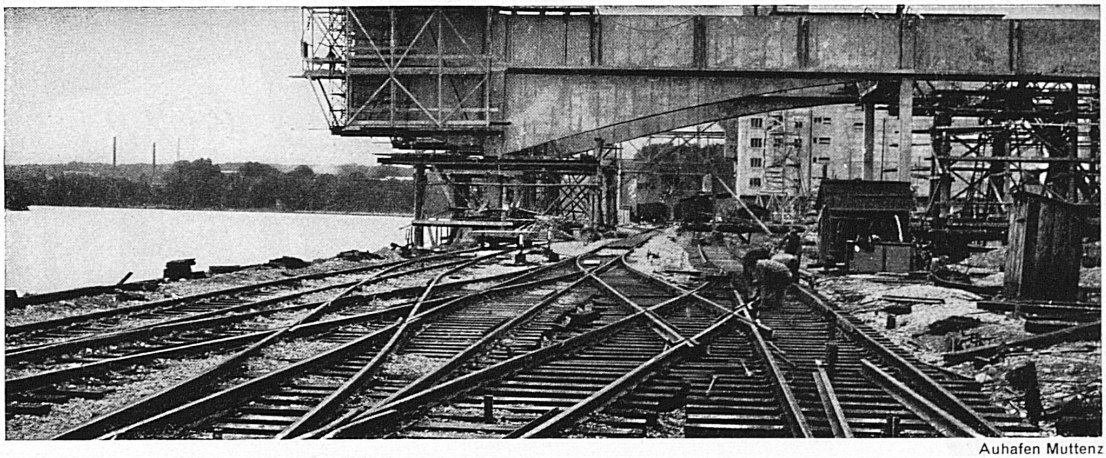

Auhafen Muttenz

**Jakob Weber**
**Geleisebau**
**Unternehmung**

Muttenz: Im Gstrüpf 29
Telefon 53 17 25
Filiale Basel Telefon 33 82 47

**Muttenz**
**und Basel**

# Sersa AG

Spezialunternehmen
für Geleisebau und elektrische
Schienenschweissung

Projektierung, Neuerstellung,
Erneuerung und Unterhalt
von Geleiseanlagen

Schweissung
von Schienenstössen
Regenerierung von
Weichen und Kreuzungen

Verkauf und Vermietung
von Geleisebaumaschinen,
Werkzeugen
und Beleuchtungsanlagen

**Telefon 051 25 26 30**
**Zürich 4**
**Brauerstrasse 12 6**

# MARCOLITE

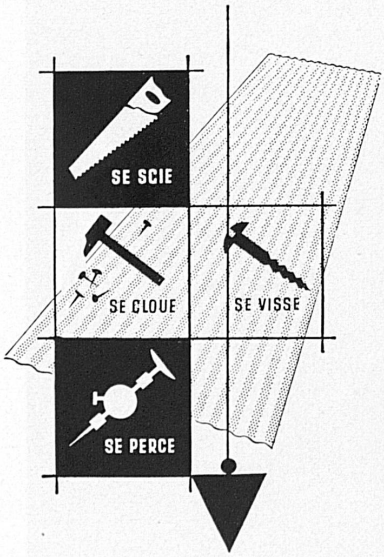


La grande marque française
spécialiste
de plaques translucides
planes et ondulées

Die lichtdurchlässige flache
oder gewellte Kunststoffplatte
französischer Herkunft

Importateur en Suisse
Importeur für die Schweiz

**TURUVANNI SA, LAUSANNE**

Téléphone 021 26 32 73

SCHWEIZERISCHE KRANKENKASSE
**HELVETIA**
Zentralverwaltung: Zürich 1/24, Stadelhoferstrasse 25

Blanker
Einsatzstahl
Automatenstahl
Vergütungsstahl
Maschinenbaustahl

gezogen
geschält
geschliffen

MECH. EISENWARENFABRIK AG. KEMPTEN ZH
Zieherei Schrauben Décolletage Telephon (051) 77 09 44

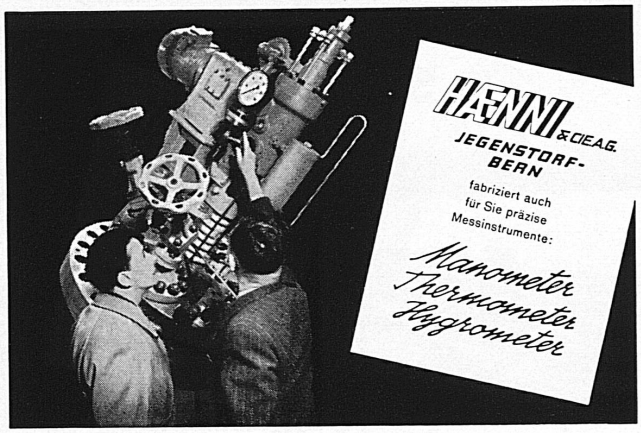


Hochbau
Tiefbau
Geleisebau
Kabelbau

Bauunternehmung Rohner, Au SG

Telefon
071 7 36 24

MARS*
HEBT
SCHNELLER
UND
SICHERER

*KRANE
ELEKTROZÜGE
HAND-HEBEZEUGE

MASCHINENFABRIK
RUEGGER & CO AG
PRATTELN-BASEL
TELEFON 061-81 75 11

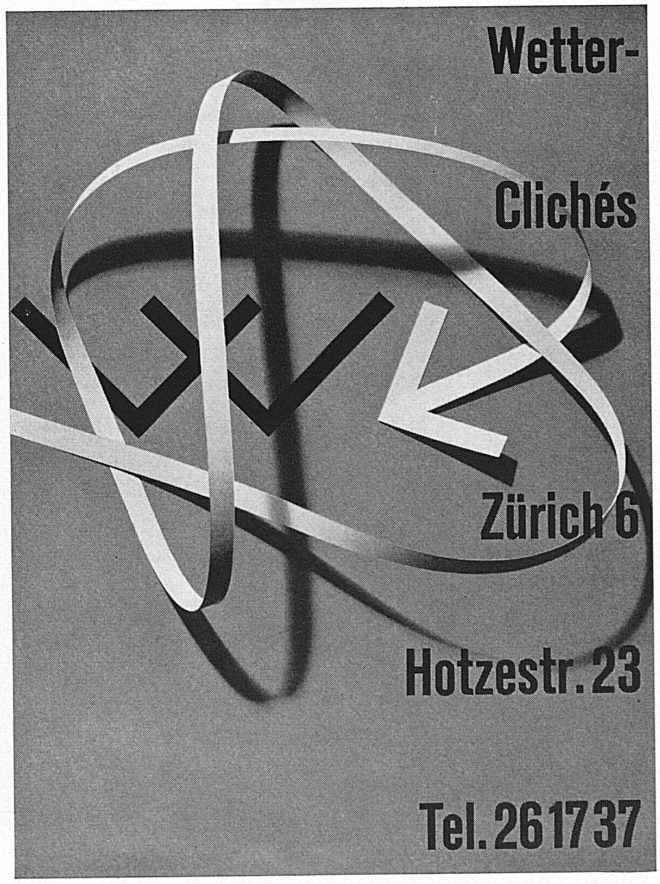

Die Aktiengesellschaft

# E. Kalt

**Basel: Belchenstrasse 6,**
**Telefon 061 380392**
**Bern: Gümligen, Eigerweg 18**
**Telefon 031 521277**

wurde durch ein grosses Basler Chemie-Unternehmen für ein Verwaltungsgebäude mit der Erstellung einer

## Hochdruck-Klima-Anlage

**betraut**

Sie ist die erste nach diesem System in Europa erbaute **Gross-Klima-Anlage.** Sie bedient 48 Räume, in welchen das **Klima individuell auf Wunsch** eingestellt werden kann.

**Weitere Grossanlagen für Industrie- und Verwaltungsgebäude sind inzwischen fertiggestellt worden oder befinden sich im Bau.**

---

# WIRZ WE·LA·KI

## Das neue Transportsystem ohne Wartezeit

**We**chselmulden

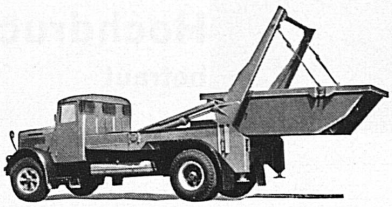

**La**den

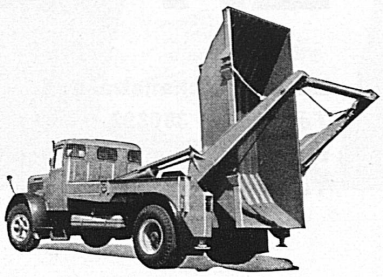

**Ki**ppen

**Ein Lastwagen arbeitet ▶ mit 10 bis 20 Behältern und bietet dadurch grösste Wirtschaftlichkeit**

**E. WIRZ, UETIKON** am Zürichsee

WIRZ KIPPER

**Kipper- und Maschinenfabrik**
**Telefon 051 74 15 31**

**KONKORDIA** **VERBUNDEN**

## WERDEN AUCH DIE SCHWACHEN MÄCHTIG!

Die im Jahre 1890 gegründete Konkordia ist eine der grössten Kranken- und Unfallversicherungskassen unseres Landes mit Tätigkeit in der ganzen Schweiz und im Fürstentum Liechtenstein. In 600 Sektionen zählt sie mehr als 290 000 Versicherte. Ihre Leistungen betrugen in den letzten zehn Jahren 200 Millionen Franken.

**Die Konkordia versichert Männer, Frauen und Kinder**

**Konkordia, Schweizerische Kranken- und Unfall-Kasse Zentralverwaltung Luzern, Bundesplatz 15**
**Telefon 041 2 04 34**

# Bewährte Großkompressoren

SULZER

Im September des vergangenen Jahres stand der tausendste Labyrinthkompressor in den Sulzer-Werken zur Ablieferung bereit.

Der erste Sulzer-Labyrinthkompressor für ölfreie Förderung von Bier aus den Lagerkellern zu den Abfüllmaschinen wurde 1935 in einer schweizerischen Brauerei in Betrieb genommen. Bis zu diesem Zeitpunkt verwendete man für solche Förderzwecke gewöhnliche geschmierte Kompressoren, bei denen trotz den im Druckteil eingebauten Ölabscheidern immer wieder etwas Öl in die Druckluftleitungen gelangen konnte und damit Qualität und Schaumfähigkeit des Bieres beeinträchtigte. Radikal behoben wurde dieser Übelstand erst mit der Einführung des ölfrei fördernden Sulzer-Kompressors. Andere Industriezweige, wie Lebensmittel- und chemische Betriebe, Gummifabriken und Stahlwerke, interessierten sich immer stärker für diese Neukonstruktion. Eine beachtenswerte Erweiterung des Anwendungsgebietes brachte sodann die Einführung des ölfrei fördernden Labyrinthkompressors für die Verdichtung von Sauerstoff. Wegen der großen Explosions- beziehungsweise Brandgefahren, die beim Zusammentreffen von Öl mit Sauerstoff bestehen, kommt der Ölfreiheit in Anlagen für die Kompression von Sauerstoff ganz besondere Bedeutung zu.
Nach dem gleichen Konstruktionsprinzip werden auch die ölfrei fördernden Sulzer-Kältekompressoren gebaut. Sowohl im industriellen Dauerbetrieb wie in zahlreichen in- und ausländischen Kunsteisbahnen haben sich auch diese Bauarten bewährt.

Gebrüder Sulzer, Aktiengesellschaft
Winterthur

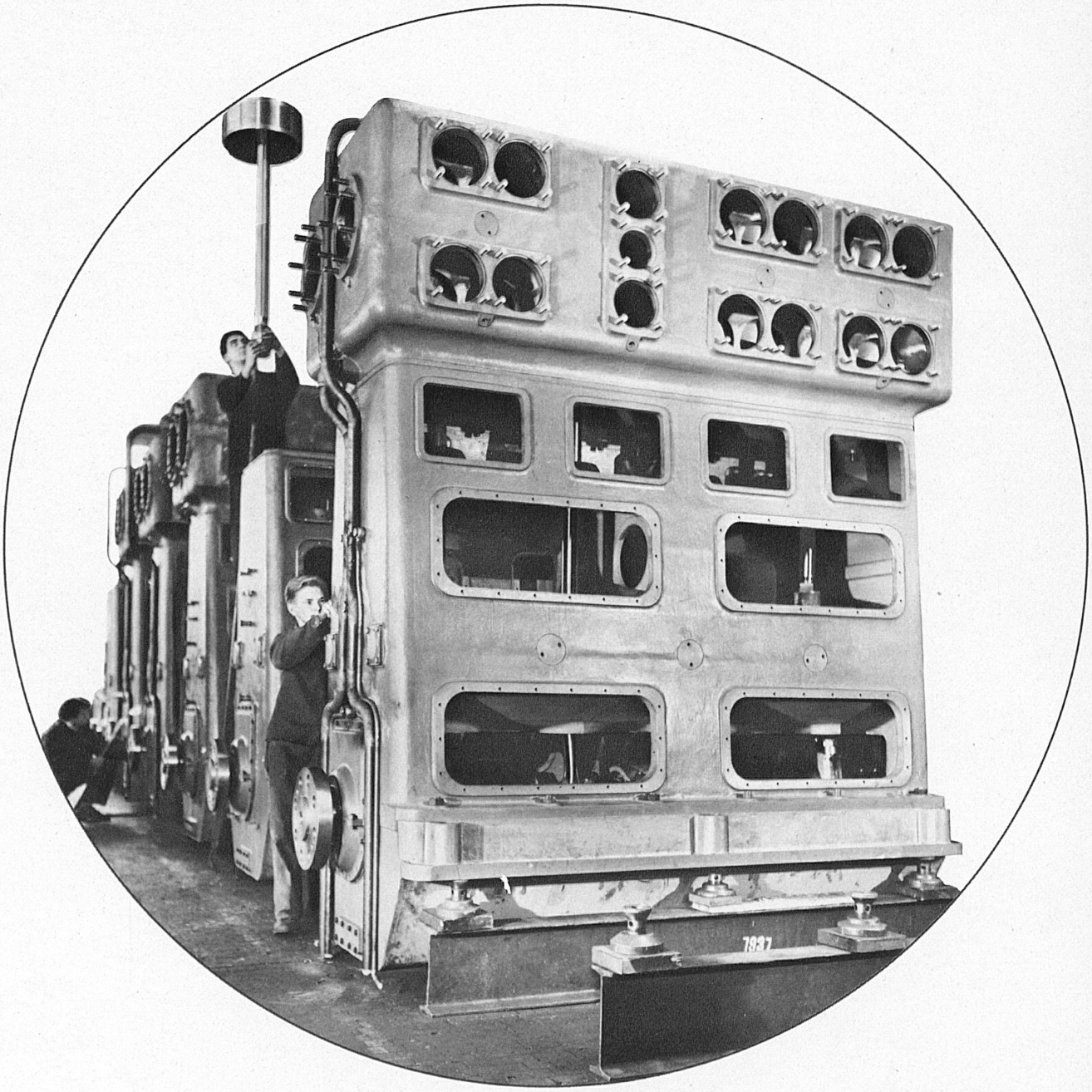

# «Wann ist Fondue-Tag bei Ihnen?»

«Savoir-vivre»,
das heisst «Lebenskunst», und das heisst Fondue – Fondue einmal jede Woche – mindestens! Was ist fröhlicher, intimer, einfacher – um den Familientisch herum? Fondue isch guet und git e gueti Luune!

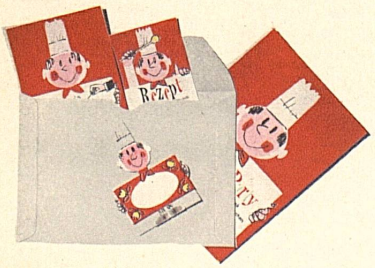

**Überraschen Sie Ihre Gäste mit der Fondue-Post!**

Sie kostet 50 Rp. und macht aus Ihrer Fondue-Einladung ein Fest. Sie enthält: 4 Einladungskarten, 6 Tischkarten, ein Willkomm-Schild an Ihre Eingangstür, eine Erinnerungskarte und ein neues Fondue-Rezept – alles farbig und mit viel Humor.
Das Fondue-Rezept erhalten Sie übrigens auch separat beim Käsehändler.

COUPON für die Fondue-Post RS

Ich bestelle die Fondue-Post und lege 50 Rp. in Marken bei.

Herrn/Frau/Frl. _____

Strasse _____

Ort _____

(Bitte ausschneiden und in verschlossenem, frankiertem Kuvert senden an: Käseunion AG, Postfach 720, Bern 2 Transit)

F 164

Buch- und Tiefdruck Büchler+Co AG Wabern-Bern