Objekttyp: **Advertising**

Zeitschrift: **Die Schweiz = Suisse = Svizzera = Switzerland : offizielle Reisezeitschrift der Schweiz. Verkehrszentrale, der Schweizerischen Bundesbahnen, Privatbahnen ... [et al.]**

Band (Jahr): **41 (1968)**

Heft 6

PDF erstellt am: **28.05.2024**

Nutzungsbedingungen

Die ETH-Bibliothek ist Anbieterin der digitalisierten Zeitschriften. Sie besitzt keine Urheberrechte an den Inhalten der Zeitschriften. Die Rechte liegen in der Regel bei den Herausgebern.
Die auf der Plattform e-periodica veröffentlichten Dokumente stehen für nicht-kommerzielle Zwecke in Lehre und Forschung sowie für die private Nutzung frei zur Verfügung. Einzelne Dateien oder Ausdrucke aus diesem Angebot können zusammen mit diesen Nutzungsbedingungen und den korrekten Herkunftsbezeichnungen weitergegeben werden.
Das Veröffentlichen von Bildern in Print- und Online-Publikationen ist nur mit vorheriger Genehmigung der Rechteinhaber erlaubt. Die systematische Speicherung von Teilen des elektronischen Angebots auf anderen Servern bedarf ebenfalls des schriftlichen Einverständnisses der Rechteinhaber.

Haftungsausschluss

Alle Angaben erfolgen ohne Gewähr für Vollständigkeit oder Richtigkeit. Es wird keine Haftung übernommen für Schäden durch die Verwendung von Informationen aus diesem Online-Angebot oder durch das Fehlen von Informationen. Dies gilt auch für Inhalte Dritter, die über dieses Angebot zugänglich sind.

Ein Dienst der *ETH-Bibliothek*
ETH Zürich, Rämistrasse 101, 8092 Zürich, Schweiz, www.library.ethz.ch

http://www.e-periodica.ch

Braderie Biennoise

restaurant seefels

Biel – Bienne
Telefon 2 42 13
A. Merki, Küchenchef

Spezialitäten- und Speiserestaurant

Disco-Dance mit dem König der Disc-Jockeys

Eddy Jame's Freitag + Samstag Tanz

Jeden Abend die neuesten Hits der Welt

«Rendez-vous» au City-Center
Florastr. 16-18
STOP
Restaurant Snack-Bar
Tea-Room

Dancing
Freitag
Samstag

Parkplätze
ganz in der Nähe

Sporting Biel

Das gepflegte
Restaurant für jeden
Anlass

H. Kistler-Gilgen
Neumarktstrasse 14
Telefon 032 3 92 44

Astoria

Braderie:
Durchgehender Betrieb
Tanz mit zwei
Spitzenorchestern
Superdiscount
auf Spirituosen

Neumarktstrasse 38
Telefon 032 2 56 72

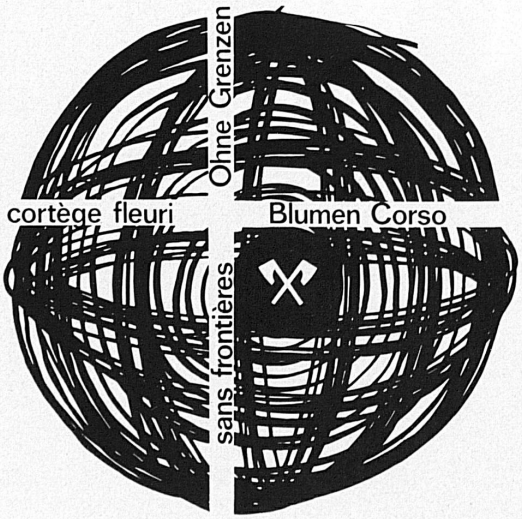

Café Bar **St. Pauli**

Jedes Wochenende
musikalische
Unterhaltung

Fam. H. Friedli-Müller
Tel. 032 3 35 78

Hotel Restaurant

Walliserkeller

Spezialitäten-Restaurant
Les grands vins
du Valais

Robert Fischer

Domino

Dancing Bar

Jeden Abend Tanz ab 21 Uhr
mit den besten internationalen
Orchestern – Attraktionen
Es empfiehlt sich: P. Roh

Rue Centrale, Bienne

Restaurant Börse
(vis-à-vis Kongresshaus)

Das gediegene Speiserestaurant für jung und alt im 1. Stock
Parterre: Snack und Spezialitäten

Wir vermieten
Lenk im Simmental (Berner Oberland) komfortable Ferienwohnungen
Nähere Auskunft erteilt:
Familie Hählen, Zentralstrasse 56, 2500 Biel, Telefon 032 2 15 14

HÔTEL ÉLITE E BIENNE

Téléphone 032 2 54 41 Télex 34 101

Rôtisserie et Bar de l'Amphitryon
Night-Club «Le Chambord»
Nombreux salons privés
Salles de conférences et d'exposition

neu modern zentral ruhig

HOTEL CONTINENTAL BIEL/BIENNE

service ⬆ preis ⬇ (032) 23 25 55

Wenn Biel dann

Café du Brésil

Déjeuner - Dîner -
Super - «Quick-Lunch»

Bahnhofplatz 9
Fam. Hz. König
Telefon 032 2 61 73

A. Scheibli, propriétaire
Téléphone 032 2 74 94

Willkommen im Fürstentum Liechtenstein

Verbringen Sie Ihre Ferien in Liechtenstein
Ideale Ferienplätze im sonnigen Rheintal
und in der grossartigen Bergwelt des Rätikons
Herrlich gelegene Höhenkurorte (Malbun, 1600 m, Sessellift; Steg, 1300 m; Gaflei, 1500 m; Silum, 1500 m; Masescha, 1200 m; Triesenberg, 850 m)
Geflegte Hotels und Gaststätten
Vaduz: Fürstliche Gemäldeausstellung
Rubens, Brueghel, van Dyck u. a.
Historisches Museum, Postmuseum

Camping, Tennis, Minigolf, Schwimmbäder

Alle Auskünfte durch das Landesverkehrsbüro Vaduz Telefon 075 2 14 43

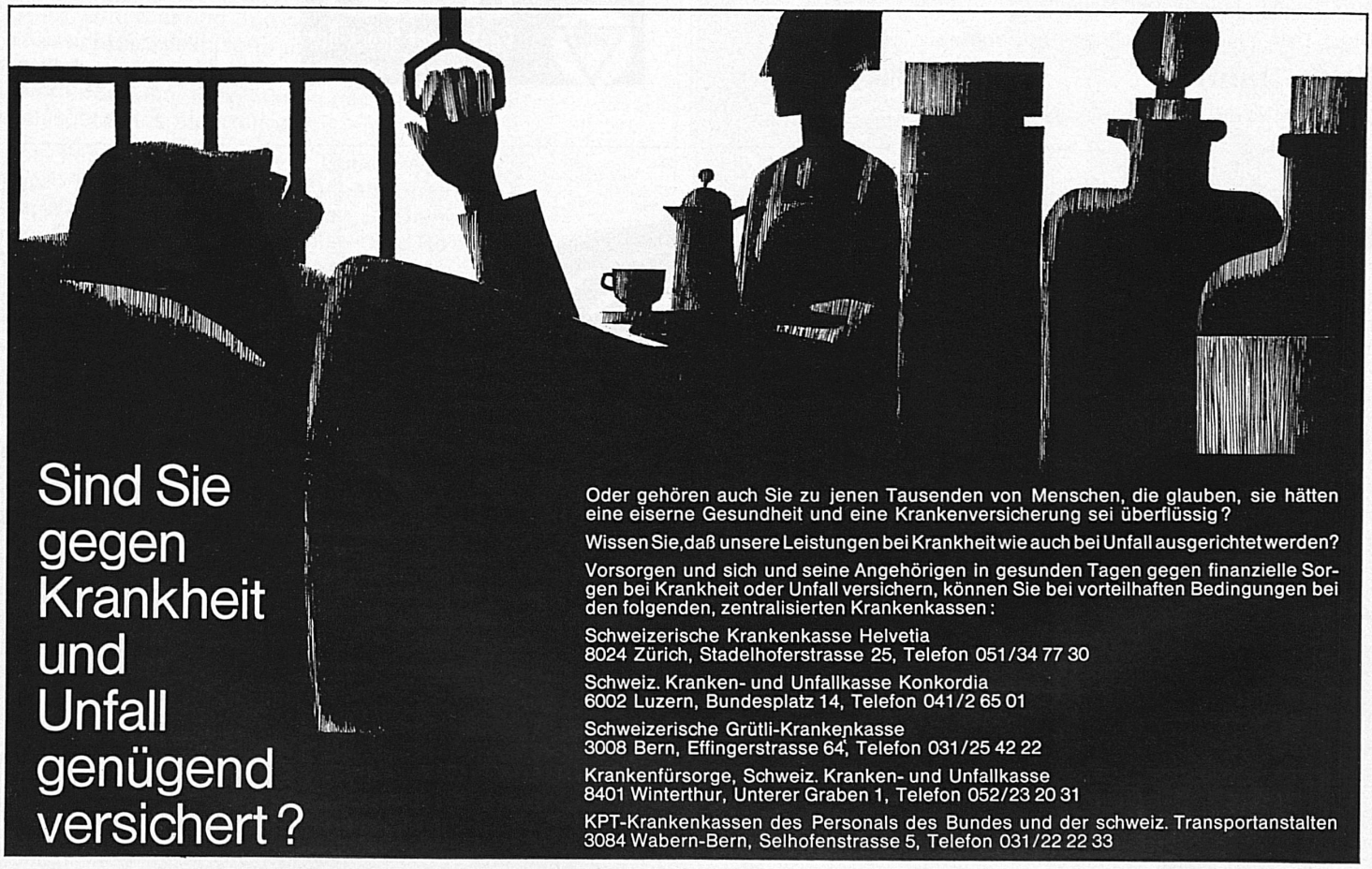

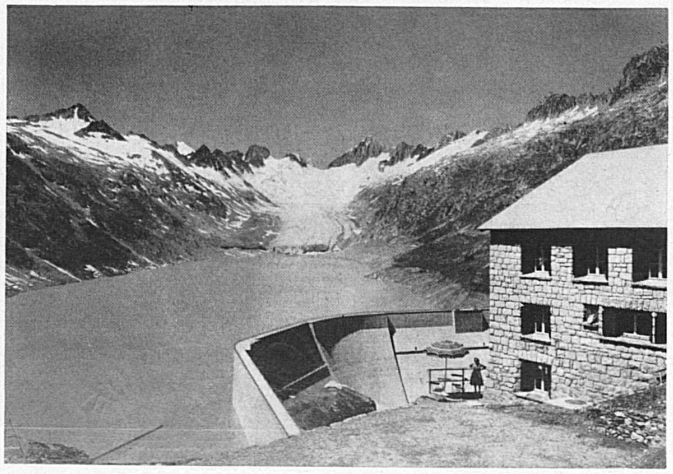

Hotel Kurhaus Handeck
An der Grimselpassstrasse, 1400 m ü. M.
Ruhiges, gepflegtes Ferienhotel an schöner und gesunder Lage. Heimelige Restaurants. Komfortable Touristenunterkünfte. Postautostation.
Geöffnet: Mai bis Oktober. Telefon 036 5 61 32

Hotel Grimsel Hospiz
Am Grimselstausee, 1960 m ü. M.
Besteingerichtetes Passantenhotel. Grosse Restaurants und Säle. Komfortable Touristenzimmer. Postautostation.
Motorbootfahrten auf dem Grimselsee.
Geöffnet: Juni bis September. Telefon 036 5 61 22

Berghaus Oberaar
Am Oberaargletscher, 2400 m ü. M.
Gemütliches, gut eingerichtetes, mit dem Auto ab Grimselpass oder auf Wanderwegen erreichbares Berggasthaus. Zimmer mit fliessendem Wasser. 40 komfortable Matratzenlager.
Geöffnet: Juli bis September. Telefon 036 5 61 15