Objekttyp: **Advertising**

Zeitschrift: **Die Schweiz = Suisse = Svizzera = Switzerland : offizielle Reisezeitschrift der Schweiz. Verkehrszentrale, der Schweizerischen Bundesbahnen, Privatbahnen ... [et al.]**

Band (Jahr): **48 (1975)**

Heft 2

PDF erstellt am: **28.05.2024**

Nutzungsbedingungen

Die ETH-Bibliothek ist Anbieterin der digitalisierten Zeitschriften. Sie besitzt keine Urheberrechte an den Inhalten der Zeitschriften. Die Rechte liegen in der Regel bei den Herausgebern.
Die auf der Plattform e-periodica veröffentlichten Dokumente stehen für nicht-kommerzielle Zwecke in Lehre und Forschung sowie für die private Nutzung frei zur Verfügung. Einzelne Dateien oder Ausdrucke aus diesem Angebot können zusammen mit diesen Nutzungsbedingungen und den korrekten Herkunftsbezeichnungen weitergegeben werden.
Das Veröffentlichen von Bildern in Print- und Online-Publikationen ist nur mit vorheriger Genehmigung der Rechteinhaber erlaubt. Die systematische Speicherung von Teilen des elektronischen Angebots auf anderen Servern bedarf ebenfalls des schriftlichen Einverständnisses der Rechteinhaber.

Haftungsausschluss

Alle Angaben erfolgen ohne Gewähr für Vollständigkeit oder Richtigkeit. Es wird keine Haftung übernommen für Schäden durch die Verwendung von Informationen aus diesem Online-Angebot oder durch das Fehlen von Informationen. Dies gilt auch für Inhalte Dritter, die über dieses Angebot zugänglich sind.

Ein Dienst der *ETH-Bibliothek*
ETH Zürich, Rämistrasse 101, 8092 Zürich, Schweiz, www.library.ethz.ch

http://www.e-periodica.ch

Ab heute gratis eine Kassette (oder Schallplatte). Am Morgen hören Sie zu, am Abend beginnen Sie Englisch, Französisch oder Italienisch zu sprechen.

Auf der Basis der von einem Computer berechneten Angaben und nach langjährigen Forschungen konnte ein neuer Kurs entwickelt werden: Er ermöglicht es, schon am ersten Tage mit dem Sprechen einer Fremdsprache zu beginnen. Das Internationale Linguaphone-Institut hat für die kostenlose Verbreitung von Probe-Kassetten oder -Schallplatten in drei Sprachen (englisch, französisch und italienisch) hohe Geldsummen investiert. Interessenten können auf diese Weise bei sich zu Hause diese aussergewöhnliche Methode ausprobieren, ohne irgendwelche Verpflichtungen einzugehen. Sie können sich eine Kassette oder eine Schallplatte aussuchen, je nach Art ihres Abspielgerätes, und finden weitere Details in der Broschüre, die Ihnen auf Anfrage hin zugeschickt wird und die sämtliche Anweisungen für die Anwendung der Kassette oder der Schallplatte enthält. Ein Kinderspiel: Sie brauchen nur den Gutschein abtrennen, ihn ausfüllen und ihn uns unverzüglich zusenden. Überlegen Sie sich's! Wäre es nicht schade, eine solche Gelegenheit zu verpassen? Mit dieser Kassette oder Schallplatte – gratis und ohne jegliche Verpflichtung – kann jedermann diese Methode entdecken, um somit seine Kenntnisse zu erweitern, seine Karriere zu verbessern und sein Einkommen zu vergrössern. Profitieren Sie heute noch von dieser Gelegenheit, welche die moderne Technik Ihnen bietet.

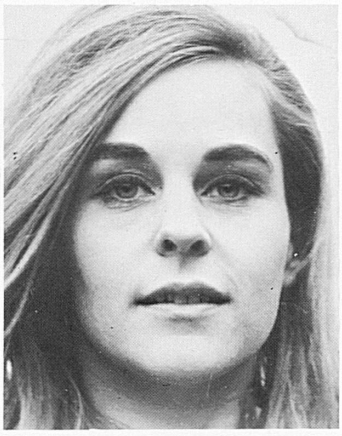

"Meine Public-Relations-Karriere verdanke ich hauptsächlich meinen Sprachkenntnissen", sagte uns die Bernerin Edith Jakob, Leiterin einer Public-Relations-Agentur in Zürich. "Zweisprachig bin ich aufgewachsen, und Linguaphone half mir, die üblichen Schwierigkeiten der spanischen Sprache schnell zu überwinden. Innert 6 Monaten hatte ich alle geläufigen Redewendungen dieser Sprache erlernt und konnte mich ihrer bedienen, was mir auf all meinen Geschäfts- und Ferienreisen in spanisch sprechende Länder unschätzbare Dienste leistete. Deshalb rate ich Ihnen, machen Sie es wie ich und zögern Sie nicht länger: Erlernen auch Sie eine weitere Fremdsprache mit Linguaphone."

36 Sprachen stehen zu Ihrer Verfügung:

Englisch	Chinesisch
Amerikanisch	Hindustanisch (Urdu)
Französisch	Irisch
Italienisch	Isländisch
Spanisch (Kastilianisch)	Polnisch
Spanisch (Südamerikanisch)	Bengalisch
Russisch	Efik
Schwedisch	Dänisch
Portugiesisch	Haussa
Norwegisch	Japanisch
Neu-Griechisch	Luganda
Afrikaans	Malaiisch
Holländisch	Suaheli
Deutsch (für Ausländer)	Tschechisch
Arabisch (Ägyptisch)	Walisisch
Arabisch (Algerisch)	usw.

30 Rp.

LINGUAPHONE-INSTITUT
DÉP. 2.75

16, place Longemalle
1211 GENÈVE 3

30 Rp.

LINGUAPHONE-INSTITUT
DÉP. 2.75

16, place Longemalle
1211 GENÈVE 3

30 Rp.

LINGUAPHONE-INSTITUT
DÉP. 2.75

16, place Longemalle
1211 GENÈVE 3

30 Rp.

LINGUAPHONE-INSTITUT
DÉP. 2.75

16, place Longemalle
1211 GENÈVE 3

30 Rp.

LINGUAPHONE-INSTITUT
DÉP. 2.75

16, place Longemalle
1211 GENÈVE 3

An das
LINGUAPHONE-INSTITUT

Wollen Sie mir gratis und unverbindlich die Demonstrationsplatte oder -kassette der Linguaphone-Methode und Ihre illustrierte Broschüre mit allen Einzelheiten über die Erlernung von Sprachen übersenden.
(Bitte in Blockschrift ausfüllen)

Name (Herr, Frau, Frl.): _____

Vorname: _____

Beruf: _____

Strasse: _____

Wohnort: _____

Telefon: _____

Alter: _____

gewünschte Sprache: _____

RS 2.75

An das
LINGUAPHONE-INSTITUT

Wollen Sie mir gratis und unverbindlich die Demonstrationsplatte oder -kassette der Linguaphone-Methode und Ihre illustrierte Broschüre mit allen Einzelheiten über die Erlernung von Sprachen übersenden.
(Bitte in Blockschrift ausfüllen)

Name (Herr, Frau, Frl.): _____

Vorname: _____

Beruf: _____

Strasse: _____

Wohnort: _____

Telefon: _____

Alter: _____

gewünschte Sprache: _____

RS 2.75

An das
LINGUAPHONE-INSTITUT

Wollen Sie mir gratis und unverbindlich die Demonstrationsplatte oder -kassette der Linguaphone-Methode und Ihre illustrierte Broschüre mit allen Einzelheiten über die Erlernung von Sprachen übersenden.
(Bitte in Blockschrift ausfüllen)

Name (Herr, Frau, Frl.): _____

Vorname: _____

Beruf: _____

Strasse: _____

Wohnort: _____

Telefon: _____

Alter: _____

gewünschte Sprache: _____

RS 2.75

An das
LINGUAPHONE-INSTITUT

Wollen Sie mir gratis und unverbindlich die Demonstrationsplatte oder -kassette der Linguaphone-Methode und Ihre illustrierte Broschüre mit allen Einzelheiten über die Erlernung von Sprachen übersenden.
(Bitte in Blockschrift ausfüllen)

Name (Herr, Frau, Frl.): _____

Vorname: _____

Beruf: _____

Strasse: _____

Wohnort: _____

Telefon: _____

Alter: _____

gewünschte Sprache: _____

RS 2.75

Falls keine Karte mehr vorhanden, senden Sie bitte eine einfache Postkarte an:

LINGUAPHONE-INSTITUT Dép. RS 2.75
16, place Longemalle, 1211 GENÈVE 3

An das
LINGUAPHONE-INSTITUT

Wollen Sie mir gratis und unverbindlich die Demonstrationsplatte oder -kassette der Linguaphone-Methode und Ihre illustrierte Broschüre mit allen Einzelheiten über die Erlernung von Sprachen übersenden.
(Bitte in Blockschrift ausfüllen)

Name (Herr, Frau, Frl.): _____

Vorname: _____

Beruf: _____

Strasse: _____

Wohnort: _____

Telefon: _____

Alter: _____

gewünschte Sprache: _____

RS 2.75

An das
LINGUAPHONE-INSTITUT

Wollen Sie mir gratis und unverbindlich die Demonstrationsplatte oder -kassette der Linguaphone-Methode und Ihre illustrierte Broschüre mit allen Einzelheiten über die Erlernung von Sprachen übersenden.
(Bitte in Blockschrift ausfüllen)

Name (Herr, Frau, Frl.): _____

Vorname: _____

Beruf: _____

Strasse: _____

Wohnort: _____

Telefon: _____

Alter: _____

gewünschte Sprache: _____

RS 2.75

Davos

1560 m

Weisse Wochen

Frühlings-Skikurse und -Pauschalwochen

6.–20. April 1975

Pauschalarrangements ab sFr. 428.–

7 Tage Hotel (Halbpension),
6 Tage Bergbahnen,
6 Tage Skischul- und/oder Langlauf-Unterricht

Sonderprospekt «Weisse Wochen Davos» und Auskunft

Ihr Reisebüro und
Verkehrsverein Davos, Postfach 198
7270 Davos Platz, Telefon 083 3 51 35

AROSA

für aktive Ferien in gesunder Bergluft im Sommer und Winter

Auskunft und Prospektmaterial:
Kurverein Arosa, 7050 Arosa
Telefon 081 31 16 21

SPLÜGEN

der Ort für Wintersport!

Günstige Pauschalwochen Fr. 272.–

vom /2.3.–22.3./6.4.–26.4.

Inbegriffen sind:
Zimmer mit fl. Wasser (Zuschlag für Zimmer mit Bad oder Dusche/WC Fr. 24.–)
– Vollpension
– Abonnement für alle Skilifte
7 Skilifte mit 1400 m Höhendifferenz bis 2215 m ü. M. 20 km gut präparierte Skipisten, 2 Restaurants, Liegeterrasse.
Immer sichere Zufahrt über die San-Bernardino-Route, 1000 Parkplätze, Tageskarte Fr. 13.–/15.–

Auskunft erteilt:
Verkehrsverein Splügen
Tel. 081 62 13 32

Autom. Auskunftsdienst:
081 62 12 12, 62 13 77

Gebrüder Rüttimann Zug

Aktiengesellschaft
für elektrische Unternehmungen
Telefon 042 21 11 25

Treue Kunden
Treue Mitarbeiter

Spezialgeschäft für Frei- und Kabelleitungen jeder Art
Schwebebahnen
Trolleybus- und Bahnleitungen

Schweiz

Sondermarken I

Schweizer Briefmarken dokumentieren bedeutende Ereignisse

Ausgabetag: 13.2.75

Verlangen Sie die Unterlagen bei der

Wertzeichenverkaufsstelle PTT
Parkterrasse 10 CH-3000 Bern

Senden Sie mir Ihre Bezugsbedingungen RS

Name

Vorname

Strasse

PLZ Ort

BAHNHOF BUFFET BERN

FRITZ HALLER CH-3001 BERN
TEL. 031/22 34 21 031/22 88 22
TELEX 33 3 22 B BERN CH

Handels- und Verkehrsschule Bern

Gegründet 1907
Schwanengasse 11, Telefon 031 22 54 44

für Handel, Verwaltung, Sekretariat, Hotel
für Post-, Bahn-, Zoll- und Telefonexamer
für Laborantinnen- und Hausbeamtinnenschulen
für Arzt- und Zahnarztgehilfinnen
für Pflegerinnen
Kursbeginn: 22. April 1975

LIMMATHAUS
AM LIMMATPLATZ ZÜRICH

Hotel-Restaurant Telefon 01 42 52 40
100 Betten. Alle Zimmer mit Telefon. Zimmer mit Frühstück ab Fr. 25.–, alles inbegriffen.
Diverse Säle, Sitzungszimmer
Restaurant. Menü oder à la carte
Eigener Parkplatz Dir. Hausammann-Voney

HOTEL STOLLER ZUERICH

Badenerstrasse 357
Telefon 01 52 65 00 Telex 53381
Unentgeltliche Telefonverbindung ab Hotel-Informationsanlage Zürich HB
Das Haus der gehobenen Mittelklasse
200 Betten, moderne Zimmer mit TV, Radio, Telefon, Dusche und Privattoilette
Einzelzimmer Fr. 46.–, Doppelzimmer Fr. 75.–
Ohne TV und Privattoilette Einzelzimmer Fr. 35.–
Doppelzimmer Fr. 55.–
inkl. Bedienung und amerikanischen Frühstücks
Gediegener Aufenthaltsraum
Täglich frische Meeresspezialitäten im Restaurant
Grosser Parkplatz Garage gratis
4 Autominuten vom Hauptbahnhof entfernt

Atzmännig

Goldingen –
Das herrliche Skigebiet für jedermann
Gute Zufahrten über Rapperswil, Wald ZH und Ricken. Grosse Parkplätze
Modernste Sesselbahn
3 Skilifte, Skischule
Hotel-Restaurant Talstation
Grösste beleuchtete Skipiste der Schweiz
Telefon:
Sportbahnen 055 88 12 35,
Hotel 055 88 13 44, Automat. Schnee- und Wetterbericht 055 88 13 04

elm Bequem + schnell
Elm–Schabell

1 Sesselbahn
3 Skilifte
25 km Pisten, Schlittelbahn
Langlaufloipe

Auskunft:
Sportbahnen Elm AG
8767 Elm
Autom. Schneebericht:
058 86 17 12

Heimwehfluh
INTERLAKEN's

lieblicher Aussichtspunkt
(Fototurm)
Auf Bergstation die attraktive
Modell-Eisenbahn-Grossanlage
Gotthard und Lötschberg (Spur 0)
200 m Doppelspur, 12 Blockstrecken
6 gleichzeitig zirkulierende Züge
Imposant in Technik u. Gestaltung

CV

Carlo Vanoli AG
Bauunternehmung
Gleisbau und Tiefbau
8800 Thalwil ZH
Telefon 01 92 10 88

Projektierung und Ausführung von Industrie-Gleisanlagen

Hotel-Gasthof Mohren, Willisau

Das Haus der Automobilisten.
Auto-Lunch, diverse Spezialitäten, leb. Forellen

Heimelige Lokalitäten, so für 20, 30 und 50 Personen
Grosser Konzert- und Theater-Saal (500 Personen)
Moderne Zimmer für Passanten und Dauermieter
Grosser Parkplatz für PW und Car
Geschlossen: jeden Montag sowie letzten Dienstag des Monats

Fam. Kuster, Küchenchef, Telefon 045 81 11 10

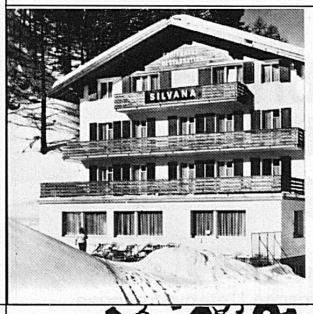

ZERMATT

Ferienhaus Silvana Furri
1865 m ü. M.

Das ideale Haus mitten im Ski- und Wandergebiet, jetzt neu mit eigenem Hallenschwimmbad, speziell für Gesellschaften geeignet, äusserst günstige Preise.
Familie Hermann Biner
Telefon 028 7 70 12

GREYHOUND USA – ABC-Flüge

ab sFr. 999.–

ZÜRICH–NEW YORK	22.6.– 5.8.	sFr.	999.–
	19.7.–10.8.	sFr.	1215.–
	14.8.–10.9.	sFr.	1127.–
ZÜRICH–SEATTLE	10.7.– 4.8.	sFr.	1549.–
ZÜRICH–SAN FRANCISCO	5.7.–28.7.	sFr.	1646.–

Anmeldeschluss:
65 Tage vor Abflug.

Weitere Informationen durch

GREYHOUND WORLD TRAVEL AG
Zürich, Usteristrasse 9
Tel. 01 27 98 66, Telex: 58484

Verlangen Sie ihn im Speisewagen
Demandez-le au wagon-restaurant
Chiedetelo nella carrozza-ristorante

General Manager
G. de Mercurio

Hotel de Berne
Geneva

Commercial modern. Air conditioned rooms with bath, phone, radio and television
Bar and restaurant

26, rue de Berne. Phone
022 31 60 00, Telex 22764

Hotel Bristol
Geneva

1st class. Completely renewed, sound proofed, all rooms with bath, phone, radio and television
Bar and restaurant

10, rue du Mont-Blanc. Phone
022 32 44 00, Telex 23739

Hotel Eden
Geneva

Next to the United Nations Building and International Labour Office
Bar and restaurant

135, rue de Lausanne. Phone
022 32 65 40, Telex 23962

Wo immer man gute Strassen baut

Franz Vago AG
Strassenbau – Tiefbau
8554 Müllheim-Wigoltingen
Filialen in
Zürich, Niederhasli ZH, Birmenstorf AG, Zug,
Sattel SZ, Schwanden GL, Chur,
Arosa, Stein am Rhein,
Amriswil, Kreuzlingen, Wil SG, Uzwil

VAGO

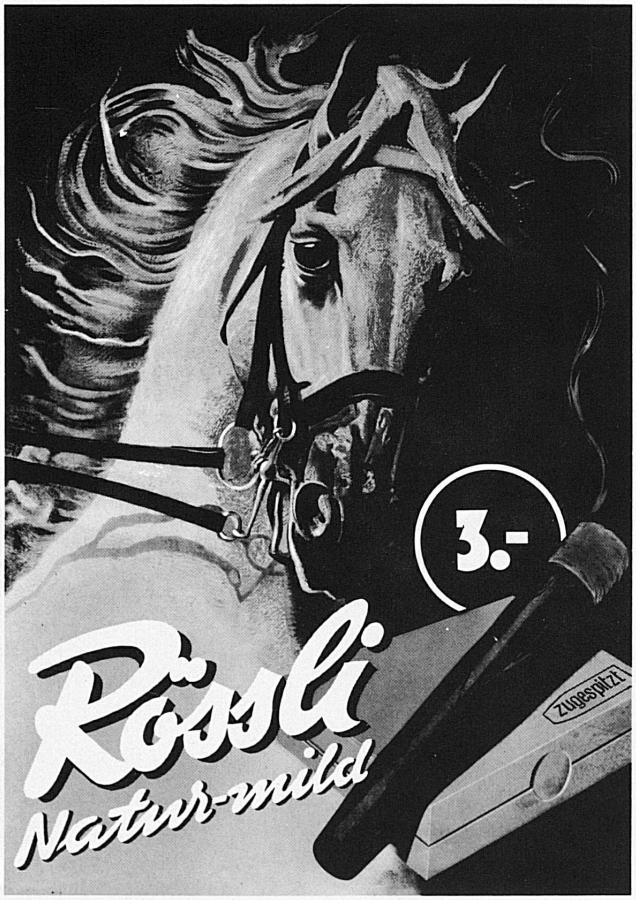

10 / 2.20
extra preiswert

10 / 2.40
sehr leicht

5 / 2.20
Spitzenqualität

10 / 3.– würzig-mild

10 / 3.– mild

Qualität seit über 100 Jahren