Objekttyp: **Advertising**

Zeitschrift: **Die Schweiz = Suisse = Svizzera = Switzerland : offizielle Reisezeitschrift der Schweiz. Verkehrszentrale, der Schweizerischen Bundesbahnen, Privatbahnen ... [et al.]**

Band (Jahr): **49 (1976)**

Heft 7

PDF erstellt am: **30.05.2024**

Nutzungsbedingungen

Die ETH-Bibliothek ist Anbieterin der digitalisierten Zeitschriften. Sie besitzt keine Urheberrechte an den Inhalten der Zeitschriften. Die Rechte liegen in der Regel bei den Herausgebern.
Die auf der Plattform e-periodica veröffentlichten Dokumente stehen für nicht-kommerzielle Zwecke in Lehre und Forschung sowie für die private Nutzung frei zur Verfügung. Einzelne Dateien oder Ausdrucke aus diesem Angebot können zusammen mit diesen Nutzungsbedingungen und den korrekten Herkunftsbezeichnungen weitergegeben werden.
Das Veröffentlichen von Bildern in Print- und Online-Publikationen ist nur mit vorheriger Genehmigung der Rechteinhaber erlaubt. Die systematische Speicherung von Teilen des elektronischen Angebots auf anderen Servern bedarf ebenfalls des schriftlichen Einverständnisses der Rechteinhaber.

Haftungsausschluss

Alle Angaben erfolgen ohne Gewähr für Vollständigkeit oder Richtigkeit. Es wird keine Haftung übernommen für Schäden durch die Verwendung von Informationen aus diesem Online-Angebot oder durch das Fehlen von Informationen. Dies gilt auch für Inhalte Dritter, die über dieses Angebot zugänglich sind.

Ein Dienst der *ETH-Bibliothek*
ETH Zürich, Rämistrasse 101, 8092 Zürich, Schweiz, www.library.ethz.ch

http://www.e-periodica.ch

SUISSE ROMANDE

Vacances actives au contact de la nature et de l'histoire au

PAYS DE FRIBOURG

Renseignements:
Union fribourgeoise du tourisme,
C.P. 901,
1700 Fribourg

Vaud
1200–3000 m

CAR TOUT EST COMPRIS

Dès **Fr. 693.–** pour une semaine

Renseignements et inscription: Office du tourisme des Diablerets, tél. 025 6 43 58, télex 24346

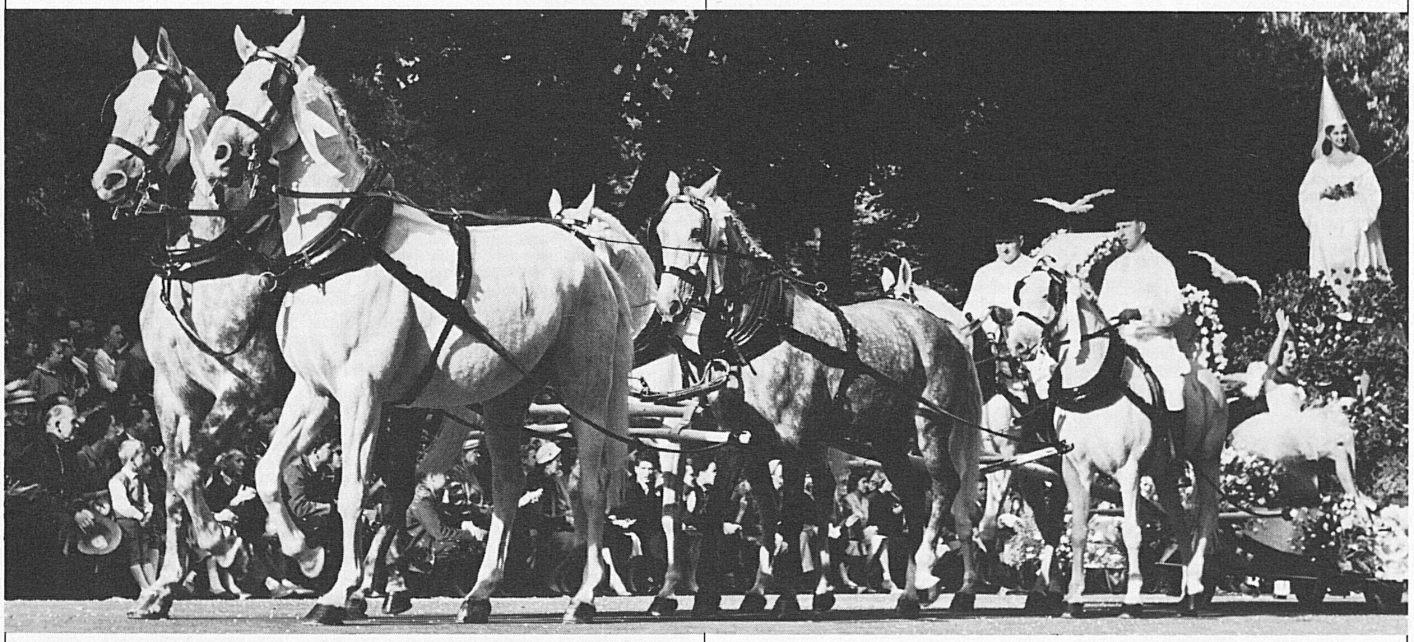

Foto: Schweizerische Verkehrszentrale

VALLÉE DE JOUX

La perle du Jura vaudois pour vos vacances d'été ou d'hiver

Renseignements: Office du tourisme Vallée de Joux, 1341 Les Bioux

Lacs, sommets, musées, châteaux, vignes, forêts, sentiers, pâturages, golf, pêche...

LE PAYS DE NEUCHÂTEL

vous offre sur 800 km² d'infinies variations.

Ses hôtels, ses restaurants, ses auberges, ses bateaux, ses trains et ses routes vous attendent.

Offices du tourisme:
2001 Neuchâtel, place Numa-Droz 1
2300 La Chaux-de-Fonds, avenue Léopold-Robert 84
Canton: Rue Saint-Honoré 2, 2001 Neuchâtel