Objekttyp: **Advertising**

Zeitschrift: **Die Schweiz = Suisse = Svizzera = Switzerland : offizielle Reisezeitschrift der Schweiz. Verkehrszentrale, der Schweizerischen Bundesbahnen, Privatbahnen ... [et al.]**

Band (Jahr): **49 (1976)**

Heft 9

PDF erstellt am: **28.05.2024**

Nutzungsbedingungen

Die ETH-Bibliothek ist Anbieterin der digitalisierten Zeitschriften. Sie besitzt keine Urheberrechte an den Inhalten der Zeitschriften. Die Rechte liegen in der Regel bei den Herausgebern.
Die auf der Plattform e-periodica veröffentlichten Dokumente stehen für nicht-kommerzielle Zwecke in Lehre und Forschung sowie für die private Nutzung frei zur Verfügung. Einzelne Dateien oder Ausdrucke aus diesem Angebot können zusammen mit diesen Nutzungsbedingungen und den korrekten Herkunftsbezeichnungen weitergegeben werden.
Das Veröffentlichen von Bildern in Print- und Online-Publikationen ist nur mit vorheriger Genehmigung der Rechteinhaber erlaubt. Die systematische Speicherung von Teilen des elektronischen Angebots auf anderen Servern bedarf ebenfalls des schriftlichen Einverständnisses der Rechteinhaber.

Haftungsausschluss

Alle Angaben erfolgen ohne Gewähr für Vollständigkeit oder Richtigkeit. Es wird keine Haftung übernommen für Schäden durch die Verwendung von Informationen aus diesem Online-Angebot oder durch das Fehlen von Informationen. Dies gilt auch für Inhalte Dritter, die über dieses Angebot zugänglich sind.

Ein Dienst der *ETH-Bibliothek*
ETH Zürich, Rämistrasse 101, 8092 Zürich, Schweiz, www.library.ethz.ch

http://www.e-periodica.ch

30 Rp.
+ 10 Rp.

LINGUAPHONE-INSTITUT
DÉP. 5.76
17, boulevard Helvétique
~~16, place Longemalle~~
1211 GENÈVE 3

30 Rp.
+ 10 Rp.

LINGUAPHONE-INSTITUT
DÉP. 5.76
17, boulevard Helvétique
~~16, place Longemalle~~
1211 GENÈVE 3

30 Rp.
+ 10 Rp.

LINGUAPHONE-INSTITUT
DÉP. 5.76
17, boulevard Helvétique
~~16, place Longemalle~~
1211 GENÈVE 3

30 Rp.
+ 10 Rp.

LINGUAPHONE-INSTITUT
DÉP. 5.76
17, boulevard Helvétique
~~16, place Longemalle~~
1211 GENÈVE 3

30 Rp.
+ 10 Rp.

LINGUAPHONE-INSTITUT
DÉP. 5.76
17, boulevard Helvétique
~~16, place Longemalle~~
1211 GENÈVE 3

An das

LINGUAPHONE-INSTITUT

Wollen Sie mir gratis und unverbindlich die Demonstrationsplatte oder -kassette der Linguaphone-Methode und Ihre illustrierte Broschüre mit allen Einzelheiten über die Erlernung von Sprachen übersenden.
(Bitte in Blockschrift ausfüllen)

Name (Herr, Frau, Frl.): _____

Vorname: _____

Beruf: _____

Strasse: _____

Wohnort: _____

Telefon: _____

Alter: _____

gewünschte Sprache: _____

RS 5.76

Falls keine Karte mehr vorhanden, senden Sie bitte eine einfache Postkarte an:

LINGUAPHONE-INSTITUT Dép. RS 5.76
16, place Longemalle, 1211 GENÈVE 3

An das

LINGUAPHONE-INSTITUT

Wollen Sie mir gratis und unverbindlich die Demonstrationsplatte oder -kassette der Linguaphone-Methode und Ihre illustrierte Broschüre mit allen Einzelheiten über die Erlernung von Sprachen übersenden.
(Bitte in Blockschrift ausfüllen)

Name (Herr, Frau, Frl.): _____

Vorname: _____

Beruf: _____

Strasse: _____

Wohnort: _____

Telefon: _____

Alter: _____

gewünschte Sprache: _____

RS 5.76

An das

LINGUAPHONE-INSTITUT

Wollen Sie mir gratis und unverbindlich die Demonstrationsplatte oder -kassette der Linguaphone-Methode und Ihre illustrierte Broschüre mit allen Einzelheiten über die Erlernung von Sprachen übersenden.
(Bitte in Blockschrift ausfüllen)

Name (Herr, Frau, Frl.): _____

Vorname: _____

Beruf: _____

Strasse: _____

Wohnort: _____

Telefon: _____

Alter: _____

gewünschte Sprache: _____

RS 5.76

An das

LINGUAPHONE-INSTITUT

Wollen Sie mir gratis und unverbindlich die Demonstrationsplatte oder -kassette der Linguaphone-Methode und Ihre illustrierte Broschüre mit allen Einzelheiten über die Erlernung von Sprachen übersenden.
(Bitte in Blockschrift ausfüllen)

Name (Herr, Frau, Frl.): _____

Vorname: _____

Beruf: _____

Strasse: _____

Wohnort: _____

Telefon: _____

Alter: _____

gewünschte Sprache: _____

RS 5.76

An das

LINGUAPHONE-INSTITUT

Wollen Sie mir gratis und unverbindlich die Demonstrationsplatte oder -kassette der Linguaphone-Methode und Ihre illustrierte Broschüre mit allen Einzelheiten über die Erlernung von Sprachen übersenden.
(Bitte in Blockschrift ausfüllen)

Name (Herr, Frau, Frl.): _____

Vorname: _____

Beruf: _____

Strasse: _____

Wohnort: _____

Telefon: _____

Alter: _____

gewünschte Sprache: _____

RS 5.76

Wanderland, Wunderland Emmental im Herzen der Schweiz

Hinauf auf die Moosegg mit prächtiger Aussicht auf das Emmental und die Alpen. Ruhiges Ferienhotel in windgeschützter Lage. Herrliche, reine Waldluft.
Gepflegte Küche. Alle Zimmer mit fliessendem Wasser. Im Neubau Zimmer mit Bad/WC. Postauto ab Worb Dorf VBW, Station Biglen, Langnau (nur Sommerfahrplan).

Hotel-Kurhaus Moosegg, im Emmental
Familie Schmalz, Telefon 035 2 22 03

SCHWIMMBAD LÜTZELFLÜH

Frei- und Hallenbad Lützelflüh

(Tel. 034 61 36 19 gibt nachmittags Auskunft)

Emmental-Burgdorf-Thun-Bahn

3400 Burgdorf, Tel. 034 22 31 51

Fahren Sie mit uns ins schöne

Emmental

Wanderland – Wunderland im Herzen der Schweiz

Ideale Möglichkeiten zum **Reisen** und **Wandern**

Firmen- und Vereinsausflüge ins Emmental, verbunden mit einer Rösslifahrt, sind stets ein besonderes Vergnügen!

Auskunft und Prospekte erhalten Sie am Bahnschalter, im Auskunftsbüro SBB sowie beim Werbedienst EBT, 3400 Burgdorf.

Langnau

das schöne Dorf im Emmental

Heimatmuseum im «Chüechlihus»

Auskunft erteilt: Tel. 035 2 18 19

Gasthof zum Weissen Rössli Zäziwil

Ä währschafti Bärnerplatte isch zu jeder Jahreszyt öppis Guets!
Täglich erhältlich – Generalstube – Zäziwiler Burgerstube – Kegelbahn – Vollpension Fr. 32.–
Familie F. Hiltbrunner
Telefon 031 91 15 32

... in Krauchthal
verspricht viel und hält viel!
Tischreservationen empfehlenswert
Familie Urs Brenzikofer-Küenzi
Telefon 034 51 14 08
PS. Pferdestallungen vorhanden!
Bekannt durch: «rund um die Bärner Röschti» Sonntags offen

Emmenthaler Handweberei

Bei uns ist immer
«Tag der offenen Türen»
Sie sind also bei uns stets willkommen.
Oder sollen wir Ihnen unseren Farbenprospekt und eine Auswahl zustellen?
3532 Zäziwil,
Telefon 031 91 04 08

Es stehen gerne mit Prospekten und Auskünften zu Ihrer Verfügung:

Verkehrsverband Emmental
Geschäftsstelle
3550 Langnau, Telefon 035 2 42 52

Emmental-Burgdorf-Thun-Bahn
Werbedienst
3400 Burgdorf, Telefon 034 22 31 51

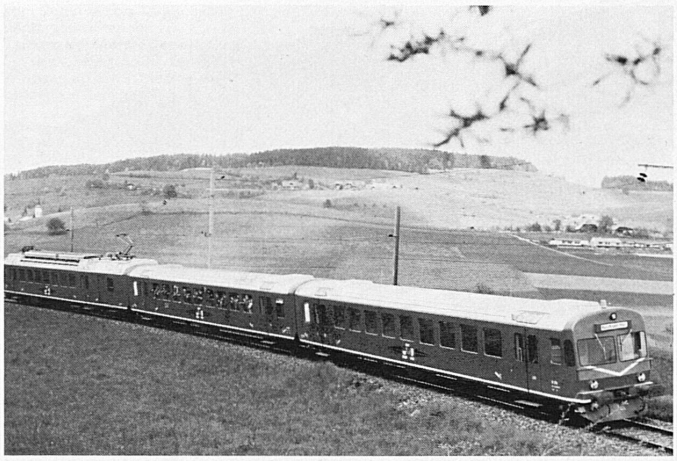

Lützelflüh verdient Ihr Interesse

u. a. die kleine Ausstellung

«Gotthelf-Stube»

im Pfarrhaus-Speicher

TESSIN

Herbstferien?

Zahlreiche Spaziermöglichkeiten auf verkehrs- und lärmfreien Wegen in der Südschweiz bieten Möglichkeiten zu eigenen Entdeckungen! Verlangen Sie mit einer einfachen Postkarte den Prospekt *«Miniferien + Maxiferien im Tessin»*, der Ihnen verrät, wie man 48 frohe Tessin-Tage gestalten kann!

Arrivederci nel Ticino!

ETT 6501 Bellinzona

Winter in

LUGANO

der Gesundheit wegen
des milden Klimas wegen
der niedrigen Preise wegen
Winter-Wochenpauschalen ab sFr. 120.– inkl. freier Fahrten

Auskünfte und Buchungen:
Verkehrsverein, 6901 Lugano (Tel. 091 7 56 66)

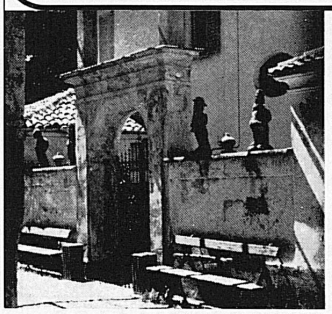

GAMBAROGNO am Lago Maggiore

Bietet Ihnen herrliche *Ausflüge* und *Spaziergänge* in einer malerischen und ruhigen Landschaft mit charakteristischen Tessiner Dörfern. Für Fotofreunde interessante Motive. Zum fröhlichen Zusammensein laden typische Grotti ein, und für die Gaumenfreuden sorgen verschiedene Restaurants, wo Sie vom einfachen Tessiner Teller bis zum kulinarisch raffinierten Menu und Tessiner Spezialitäten gar vieles auf der Speisekarte finden. Für Ihre Ferien stehen Ihnen Pensionen und Hotels jeder Kategorie zum wohnlichen Verweilen zur Verfügung.

Auskunft: Verkehrsbüro, 6574 Vira, Tel. 093 61 18 66

Hotel Federal Lugano

Familienhotel in ruhiger Lage, 3 Min. vom Zentrum, neu renoviert, Zimmer mit Bad/WC oder Dusche/WC, Balkon, Radio, Telefon, angenehme Atmosphäre.

Bes. M. Maspoli,
Dir. Fam. Galliker
Tel. 091 2 05 51

Unterlassen Sie nicht, die unvergleichliche Aussicht auf dem

Monte San Salvatore

zu geniessen.

TICINO

LOCARNO für Ihre Herbstferien

Bietet dem Naturfreund besonders im Herbst und Spätherbst eine Fülle von Eindrücken. Schöne Spazierwege, zahlreiche Ausflugsmöglichkeiten mit Schiff, Berg- und Luftseilbahnen und Postautos. Alle Sportmöglichkeiten.

2./3. Oktober: Traubenfest auf Locarno-Monti
10. Oktober: Kastanienfest

Verlangen Sie den Prospekt Locarno mit Hotelliste und den Spezialprospekt Hobby-Ferien beim Verkehrsbüro Locarno, 6600 Locarno, Telefon 093 31 86 33

ASCONA

stellt sich vor

preiswerte Pauschalferien in der Vor- und Nachsaison: Tennis, Segeln, Reiten, Zeichnen, Wandern, Golf. Neuangelegte, schöne Spazierwege. Golfplatz mit 18 Holes, das ganze Jahr geöffnet. Lido und Freibad. Kunsteisbahn, Curling während der Wintermonate. Hallenbad. Internationale Musikwochen 27. August bis 20. Oktober 1976.

Prospekte und Auskünfte erhalten Sie beim Verkehrsbüro Ascona, Telefon 093 35 55 44, Telex 79079

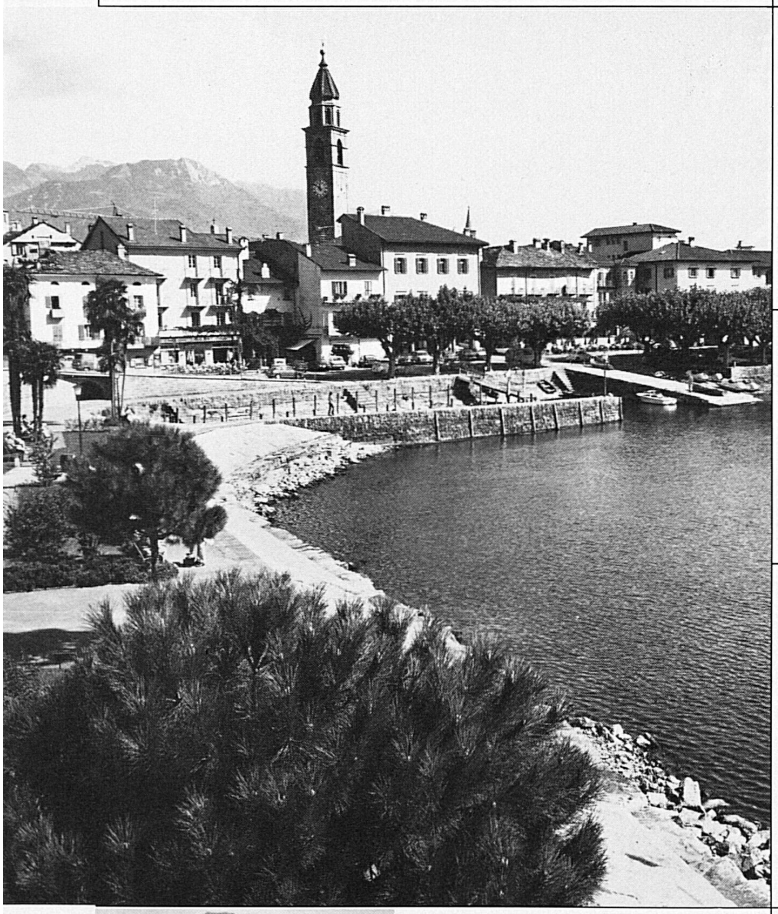

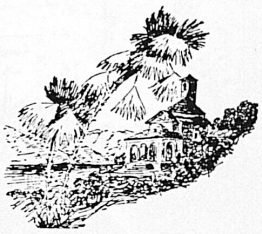

Tenero

ladet Sie ein auf seine internationalen Campingplätze und in seine gutgeführten Hotels.
Das Verzascatal bietet Ihnen Entspannung in einer unberührten Naturlandschaft.

Auskünfte: Ente turistico di Tenero e Val Verzasca
6598 Tenero (Tessin)
Tel. 093 67 16 61

Leventina

Sommer- und Winterferien

Ente turistico di Leventina

Faido Tel. 094 38 16 16
Airolo Tel. 094 88 15 33

Die Täler von Lugano

Behagliche Kurorte in der Nähe Luganos bieten jeden Komfort der Neuzeit.

Vom Dezember bis April südlichst gelegene Wintersport-Station
Tamaro bei Monte Ceneri, Gondelbahn, Sessellift, Skilift, 1500 bis 1800 m ü. M., Wintersporthalle in Mezzovico, Wintercamping in Bedano

Auskunft: Amtl. Verkehrsbüro, Vedeggio-Capriasca-Valcolla, 6807 Taverne / 6950 Tesserete, Tel. 091 93 24 66

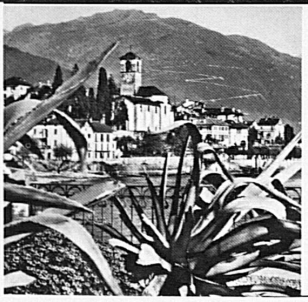

Brissago und Ronco sopra Ascona

vor dem Sonnenspiegel des Lago Maggiore, im Windschutz der Alpen der rechte Ruhepunkt für Erholungsuchende.
Mit allem gastlichen Komfort, Strandbad, Wassersport, noch ein Stück Natur von echter Tessin-Art, mit den berühmten Inseln und herrlichster Umgebung der Ausgangspunkt für Wanderungen und Entdekkungsfahrten.
Auskunft durch: ETL, 6614 Brissago 1

MALCANTONE

Beste Verbindungen per Autobus, Schiff, Lokalbahn nach Lugano. Im Malcantone finden Sie Luganos 18-Holes-Golf, Tennisplätze, Reitschule, Wasserski, Bootsvermietung, Fischerei usw. Erstklassige Hotels mit Swimming-pools, Pensionen, Ferienwohnungen, Campingplätze. Flugplatz Agno. Sessellift Monte Lema.
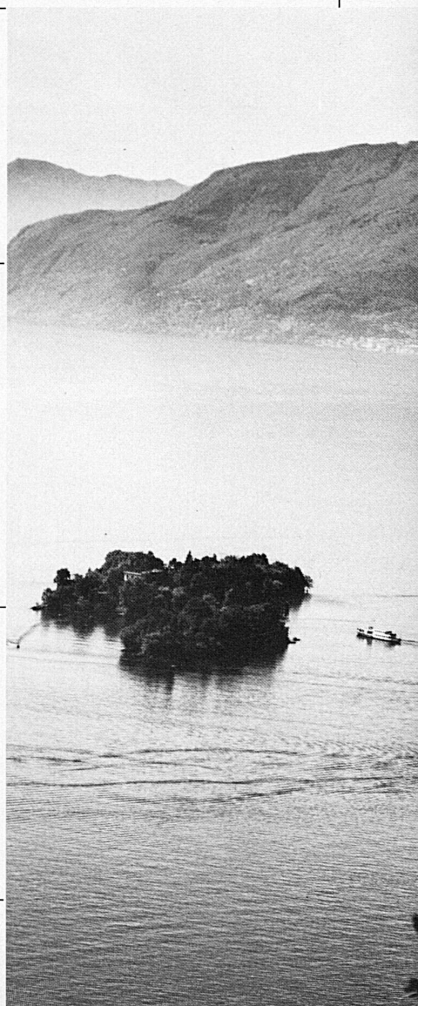
Auskunft: Büro ETM, 6987 Caslano, Tel. 091 71 29 86