Objekttyp: **Advertising**

Zeitschrift: **Die Schweiz = Suisse = Svizzera = Switzerland : offizielle Reisezeitschrift der Schweiz. Verkehrszentrale, der Schweizerischen Bundesbahnen, Privatbahnen ... [et al.]**

Band (Jahr): **52 (1979)**

Heft 5: **La Gruyère = Greyerzerland**

PDF erstellt am: **23.05.2024**

Nutzungsbedingungen

Die ETH-Bibliothek ist Anbieterin der digitalisierten Zeitschriften. Sie besitzt keine Urheberrechte an den Inhalten der Zeitschriften. Die Rechte liegen in der Regel bei den Herausgebern.
Die auf der Plattform e-periodica veröffentlichten Dokumente stehen für nicht-kommerzielle Zwecke in Lehre und Forschung sowie für die private Nutzung frei zur Verfügung. Einzelne Dateien oder Ausdrucke aus diesem Angebot können zusammen mit diesen Nutzungsbedingungen und den korrekten Herkunftsbezeichnungen weitergegeben werden.
Das Veröffentlichen von Bildern in Print- und Online-Publikationen ist nur mit vorheriger Genehmigung der Rechteinhaber erlaubt. Die systematische Speicherung von Teilen des elektronischen Angebots auf anderen Servern bedarf ebenfalls des schriftlichen Einverständnisses der Rechteinhaber.

Haftungsausschluss

Alle Angaben erfolgen ohne Gewähr für Vollständigkeit oder Richtigkeit. Es wird keine Haftung übernommen für Schäden durch die Verwendung von Informationen aus diesem Online-Angebot oder durch das Fehlen von Informationen. Dies gilt auch für Inhalte Dritter, die über dieses Angebot zugänglich sind.

Ein Dienst der *ETH-Bibliothek*
ETH Zürich, Rämistrasse 101, 8092 Zürich, Schweiz, www.library.ethz.ch

http://www.e-periodica.ch

Kommen Sie doch dieses Jahr – allein, mit Freunden oder Ihrer Familie – ins

Appenzellerland

Eine herrliche Landschaft in voralpiner Lage, erschlossen durch ein Netz von Bahnen, Postautolinien und Luftseilbahnen. Viele ausgezeichnet unterhaltene und gut markierte Wege laden zu erquickenden Wanderungen ein.
Bodenständige Hotels, Gasthäuser, Kurhäuser, Pensionen und Beizlein bieten Ihnen die typische Appenzeller Gastlichkeit.
Schwimmbäder, Hallenbäder, Minigolf, Tennis und andere touristische Anlagen bereichern Ihre Ferientage und bieten wohltuende Abwechslung.

Wanderpass «Appenzellerland» der Schweizer Reisekasse
1. Mai bis 31. Oktober

Der Hit der Saison! Urlaubstage völlig individuell gestalten mit dem Reka-Wanderpass zu äusserst vorteilhaftem Preis: 2 Tage Fr. 44.–, 4 Tage Fr. 104.–, 7 Tage Fr. 188.–. Inbegriffen sind nebst Zimmer mit Frühstück alle Transportunternehmungen im Appenzellerland.

Sie erhalten Prospekte und Auskünfte beim
Verband Appenzell-Ausserrhodischer Verkehrsvereine, kurz VAV, Postfach 126, 9043 Trogen. Telefon 071 94 13 16.

Untersee und Rhein

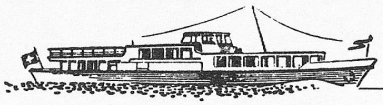

Eine der schönsten Stromfahrten Europas

Extrafahrten für Familienanlässe, Gesellschafts- und Betriebsausflüge
Verlangen Sie unverbindliche Offerten

Schweizerische Schiffahrtsgesellschaft
8202 Schaffhausen 2

Untersee und Rhein,
Telefon 053 5 42 82

Schaffhausen

Munot – Erkerstadt

Wandergebiete
Klettgau / Randen / Reiat

Rheinfall Neuhausen

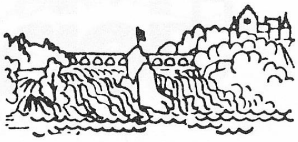

1. August: Grosses Feuerwerk

Verkehrsbüro
8212 Neuhausen am Rheinfall

Telefon 053 2 12 33

ROMANSHORN –

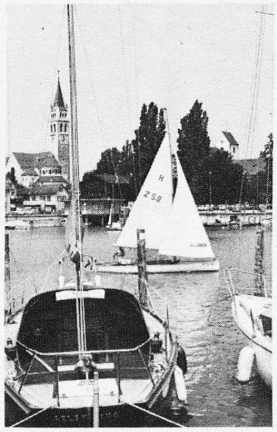

Schlüssel zum Bodensee

Ihr idealer Ferienort am Bodensee

Wir bieten Ihnen:
Grosszügige, gepflegte Parkanlagen, grosses Schwimmbad direkt am See, Wanderwege am See und durch Wald, 5 Tennisplätze, Minigolf, Segelschule, Surfen, Wasserski, Fitness-Parcours, Schiffsausflüge, Erholung mit Bahn oder Auto im nahen Appenzellerland!
Autofähre nach Friedrichshafen.

Preisgünstige Ferienarrangements inkl. «Romanshorn à discrétion»!

Ausführliche Prospekte durch
Verkehrsbüro
CH-8590 Romanshorn
Telefon 071 63 32 32

Arbon Bodensee

ARBON BODENSEE

Das Ferien- und Ausflugsziel am Obersee
5 km Quai und Strandweganlagen
Strand- und Schwimmbad
Camping
Modernster Hafen mit vielen Gästeplätzen
Wassersport-Schule: Segeln – Surfen – Wasserski

Ein Besuch wird Sie begeistern

Auskunft:
Verkehrsbüro 9320 Arbon
Tel. 071 46 65 77, Telex 71 180

TICINO

Sommerferien

Zahlreiche Spaziermöglichkeiten auf verkehrs- und lärmfreien Wegen in der Südschweiz bieten Möglichkeiten zu eigenen Entdeckungen!
Verlangen Sie mit einer einfachen Postkarte den Prospekt *«Miniferien + Maxiferien im Tessin»*, der Ihnen verrät, wie man 48 frohe Tessin-Tage gestalten kann!

Arrivederci nel Ticino!

ETT 6501 Bellinzona

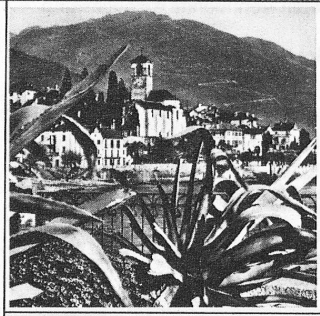

Brissago und Ronco sopra Ascona

vor dem Sonnenspiegel des Lago Maggiore, im Windschutz der Alpen der rechte Ruhepunkt für Erholungsuchende.
Mit allem gastlichen Komfort, Strandbad, Wassersport, noch ein Stück Natur von echter Tessin-Art, mit den berühmten Inseln und herrlichster Umgebung der Ausgangspunkt für Wanderungen und Entdekkungsfahrten.
Auskunft durch: ETL, 6614 Brissago 1

Hotel Federal Lugano

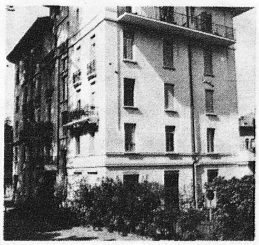

Das ideale Ferienhotel an erhöhter Lage unweit der Altstadt. Das Haus wurde in letzter Zeit durchgehend renoviert, über 90% der Zimmer verfügen über Bad oder Dusche, WC, Telefon und Radio. Freundliche Bedienung – gute Küche mit lebendiger Gastlichkeit. Nach altem Familienbrauch «Allegra» würden wir Sie gerne herzlich willkommen heissen.
Dir. Fam. R. Galliker, Telefon 091 22 05 51, Bes. Mme M. Maspoli

TENERO E VALLE VERZASCA

Tenero ladet Sie ein auf seine internationalen Campingplätze und in seine gutgeführten Hotels.

Das Verzascatal bietet Ihnen Entspannung in einer unberührten Naturlandschaft.

Auskünfte: Ente turistico di Tenero e Val Verzasca 6598 Tenero (Tessin), Tel. 093 67 16 61

ascona

Ferien in Ascona sind ein Erlebnis!

Das ganze Jahr ideal zum Wandern und Spazieren, über 30 km schönste, gepflegte Wege. Unzählige Ausflugsmöglichkeiten mit Schiff, Bus und Bahn. Alle Sportarten: Golf, Tennis, Reiten, Vita-Parcours, Fliegen, Segeln, Windsurfing, Schwimmen im Lido und im Freibad. Preiswerte Wochenarrangements und Hobbyferien. Verlangen Sie den Spezialprospekt. Internationale Musikfestwochen von August bis Oktober, ständig interessante Kunstausstellungen.
Neu: Kulturzentrum mit Ausstellungen, Kunsthandwerk, Kursen.
Auskunft und Prospekte durch das **Verkehrsbüro Ascona, 6612 Ascona, Telefon 093 35 55 44, Telex 79079**

TESSIN

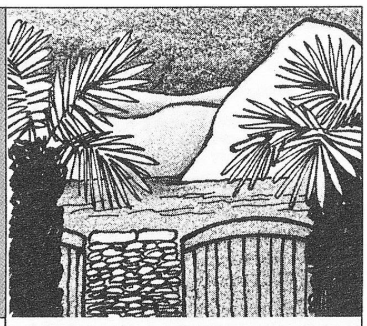

Locarno für Ihre Sommerferien

bedeutet Sportferien für jung und alt

Schwimmen – Segeln – Wandern – Vita-Parcours – Tennis – Golf – Minigolf – Reiten
Wochen-Hotelpauschalarrangements und Seniorenferien

3. Juni: Blumenfest mit Blumenkorso
2. bis 12. August: Internat. Filmfestival von Locarno

Verlangen Sie den Prospekt «Locarno» mit Hotelliste und den Spezialprospekt beim Verkehrsbüro Locarno, 6600 Locarno, Telefon 093 31 86 33

Die Täler um Lugano

Vedeggio, Capriasca und Valcolla

Ferienkurorte. Lohnende Spaziergänge durch unversehrte Tessiner Landschaft. Berg- und Angelsport, Reitschulen, Camping und Badegelegenheiten. Seen in den romantischen Naturschutzzonen: Agnuzzo – Origlio – Muzzano. Hotels jeder Klasse, Ferienwohnungen, Bungalows.
Auskunft: Amtlicher Verkehrsverein 6807 Taverne, Tel. 091 93 24 66 oder 6950 Tesserete, Tel. 091 91 18 88

Leventina

Strada Alta – Alpenstrasse Bedretto

Herrliche Wanderwege

Ente turistico di Leventina

Faido Tel. 094 38 16 16
Airolo Tel. 094 88 15 33

Museo Vela Ligornetto TI

Aperto dal 1° marzo al 15 novembre, ore 9–12 e 14–17.
Chiuso il lunedì. Entrata gratuita.

Conservatore: G. Casanova, Tel. 091 47 13 53 o 031 23 09 72

Collezione delle opere di Vincenzo Vela (1820–1891), lasciate alla Confederazione svizzera, insieme alla villa tramite il figlio Spartaco. Aperto al pubblico nel 1898, riattato nel 1919 e nel 1961.
Sculture ed abozzi in terracotta e modelli in gesso rispecchianti praticamente l'insieme dell'opera plastica di Vincenzo Vela, libri, schizzi, documenti e ricordi personali dell'artista. Disegni e pitture di Spartaco Vela (1854–1895) e sculture in gesso di Lorenzo Vela (1812–1897).
Collezione di pitture raccolte da Vincenzo, Spartaco e Lorenzo Vela: opere lombarde e ticinesi, XVII–XIX secolo.

GAMBAROGNO am Lago Maggiore

Bietet Ihnen herrliche *Ausflüge* und *Spaziergänge* in einer malerischen und ruhigen Landschaft mit charakteristischen Tessiner Dörfern. Für Fotofreunde interessante Motive. Zum fröhlichen Zusammensein laden typische Grotti ein, und für die Gaumenfreuden sorgen verschiedene Restaurants, wo Sie vom einfachen Tessiner Teller bis zum kulinarisch raffinierten Menu und Tessiner Spezialitäten gar vieles auf der Speisekarte finden. Für Ihre Ferien stehen Ihnen Pensionen und Hotels jeder Kategorie zum wohnlichen Verweilen zur Verfügung.
Auskunft: Verkehrsbüro, 6574 Vira, Tel. 093 61 18 66

Malcantone

Beste Verbindungen per Autobus, Schiff, Lokalbahn nach Lugano. Im Malcantone finden Sie Luganos 18-Holes-Golf, Tennisplätze, Reitschule, Wasserski, Bootsvermietung, Fischerei usw. Erstklassige Hotels mit Swimming-pools, Pensionen, Ferienwohnungen, Campingplätze. Flugplatz Agno. Sessellift Monte Lema.
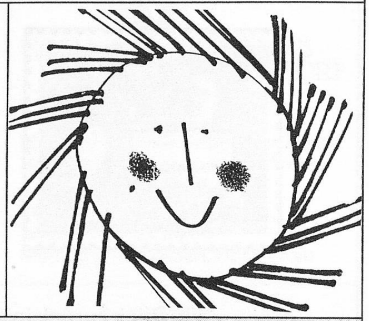
Auskunft: Büro ETM, 6987 Caslano, Tel. 091 71 29 86