Objekttyp: **Advertising**

Zeitschrift: **Die Schweiz = Suisse = Svizzera = Switzerland : offizielle Reisezeitschrift der Schweiz. Verkehrszentrale, der Schweizerischen Bundesbahnen, Privatbahnen ... [et al.]**

Band (Jahr): **52 (1979)**

Heft 9: **Weg und Steg = Chemins et sentiers = Vie e sentieri = By-ways and bridges**

PDF erstellt am: **30.05.2024**

Nutzungsbedingungen

Die ETH-Bibliothek ist Anbieterin der digitalisierten Zeitschriften. Sie besitzt keine Urheberrechte an den Inhalten der Zeitschriften. Die Rechte liegen in der Regel bei den Herausgebern.
Die auf der Plattform e-periodica veröffentlichten Dokumente stehen für nicht-kommerzielle Zwecke in Lehre und Forschung sowie für die private Nutzung frei zur Verfügung. Einzelne Dateien oder Ausdrucke aus diesem Angebot können zusammen mit diesen Nutzungsbedingungen und den korrekten Herkunftsbezeichnungen weitergegeben werden.
Das Veröffentlichen von Bildern in Print- und Online-Publikationen ist nur mit vorheriger Genehmigung der Rechteinhaber erlaubt. Die systematische Speicherung von Teilen des elektronischen Angebots auf anderen Servern bedarf ebenfalls des schriftlichen Einverständnisses der Rechteinhaber.

Haftungsausschluss

Alle Angaben erfolgen ohne Gewähr für Vollständigkeit oder Richtigkeit. Es wird keine Haftung übernommen für Schäden durch die Verwendung von Informationen aus diesem Online-Angebot oder durch das Fehlen von Informationen. Dies gilt auch für Inhalte Dritter, die über dieses Angebot zugänglich sind.

Ein Dienst der *ETH-Bibliothek*
ETH Zürich, Rämistrasse 101, 8092 Zürich, Schweiz, www.library.ethz.ch

http://www.e-periodica.ch

THUN

das Tor zum Berner Oberland

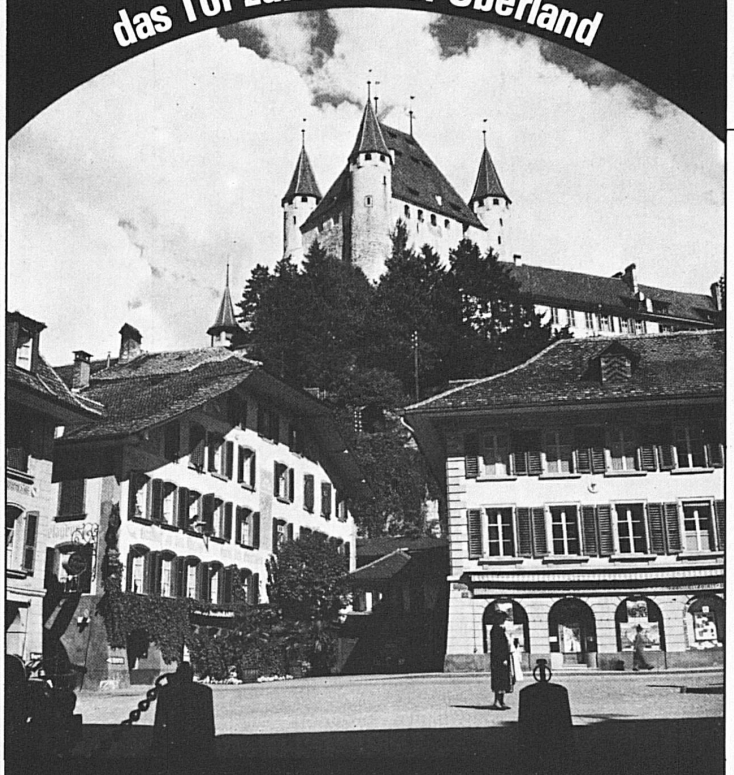

Schloss Thun Castle

Historisches Museum

täglich offen
open daily 9–18

CH-3600 Thun
Familie W. Palm
Tel. 033 22 82 82

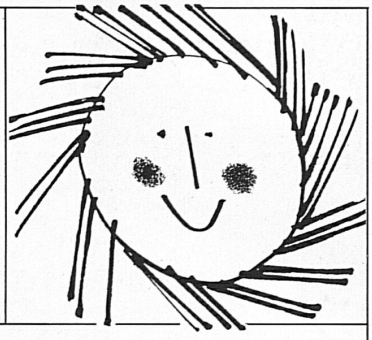

Thun, Ferienziel und Kongressort

Ferien, Gesellschaftsanlässe, Konferenzen, Seminare

	Bettenzahl	max. Plätze für Bankette
Hotel Holiday H. Feller Tel. 033 36 57 57	115	120
Bahnhofhotel Garni Maulbeerbaum A. u. P. Staudenmann Tel. 033 22 50 22	45	150
Hotel Elite H. u. M. Riesen Tel. 033 23 28 23	80	60
unter gleicher Leitung: Rest. Taverne im Grabengut (Parkhaus)		660
Schlosshotel Freienhof C. u. S. Platzer Tel. 033 22 46 72	110	500
unter gleicher Leitung: Schiffsrestauration Thuner- und Brienzersee		1000
4 Thuner Hotels offerieren Ihnen mit Komfort (alle Zimmer mit Bad oder Dusche/WC)	350	

und Banketträumlichkeiten bis max. 660 Plätze
im Saal oder bis 1000 Plätze
auf dem Schiff

Auskunft und Reservationen auch durch das Verkehrsbüro Thun, Tel. 033 22 23 40

OHA

Oberländische Herbstausstellung Thun

23.8.–2.9.79

Haushalt, Wohnen, Mode, Schmuck, Gewerbe, Sport, Radio, TV, Degustation, Grosse Tierschau, Landwirtschaftlicher Zubehör.
Restauration mit tägl. Unterhaltung
Mo–Fr, 13–22 Uhr, Restaurant ab 11 Uhr
Sa–So, 11–22 Uhr, Restaurant ab 10 Uhr
Eintritt: Erwachsene Fr. 4.–
AHV-Rentner, Kinder, Militär Fr. 2.–

Wanderland-Wunderland im Herzen der Schweiz

Emmental

mit dem *reka*-Wanderpass

Herrliches Ausflugs-, Ferien- und Wandergebiet

Mannigfaltige Ausflugsmöglichkeiten zu prächtigen Aussichtspunkten. Historische Schlösser mit interessanten Museen. Heimelige Dörfer. Gepflegte Gaststätten, Hotels und Kurhäuser. Ferienwohnungen. Frei- und Hallenbäder.

Auskunft, Prospekte Wandervorschläge: **Verkehrsverband Emmental 3550 Langnau 035 2 42 52**

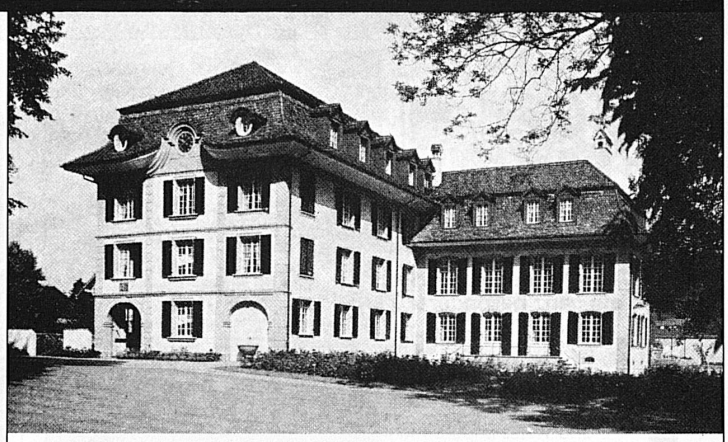

Ihr Schloss im Emmental...

...für Tagungen, Seminarien, Konferenzen, Kurse, aber auch für Ihre Ferien!
Evang. Zentrum Schloss Hünigen, 3510 Konolfingen,
Telefon 031 99 03 66

Hinauf auf die Moosegg mit prächtiger Aussicht auf das Emmental und die Alpen. Ruhiges Ferienhotel in windgeschützter Lage. Herrliche, reine Waldluft.
Gepflegte Küche. Alle Zimmer mit fliessendem Wasser. Im Neubau Zimmer mit Bad/WC. Postauto ab Worb Dorf VBW, Station Biglen oder Langnau (nur Sommerfahrplan).
Hotel-Kurhaus Moosegg, im Emmental
Familie Schmalz, Telefon 035 2 22 03

Gasthof Löwen

...in Krauchthal
verspricht viel und hält viel!
Tischreservationen empfehlenswert
Familie Urs Brenzikofer-Küenzi
Telefon 034 51 14 08
PS. Pferdestallungen vorhanden!
Bekannt durch: «rund um die Bärner Röschti» Sonntags offen

EMMENTHALER HANDWEBEREI

Bei uns ist immer
«Tag der offenen Türen»
Sie sind also bei uns stets willkommen.
Oder sollen wir Ihnen unseren Farbenprospekt und eine Auswahl zustellen?
3532 Zäziwil,
Telefon 031 91 04 08

HOTEL STADTHAUS BURGDORF

Moderne Zimmer, gepflegtes Essen
Heimelige Räume für jeden Anlass

Familie E. Amstad-Börlin
Telefon 034 22 35 55
Montag geschlossen, Hotel offen

Lützelflüh verdient Ihr Interesse

u. a. die kleine Ausstellung

«Gotthelf-Stube»

im Pfarrhaus-Speicher

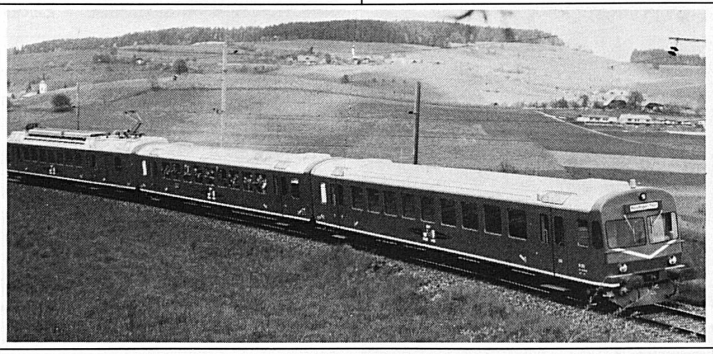

SCHWIMMBAD LÜTZELFLÜH

Frei- und Hallenbad Lützelflüh
(Tel. 034 61 36 19
gibt nachmittags Auskunft)

Langnau

das schöne Dorf im Emmental

Besuchen Sie das

Heimatmuseum im «Chüechlihus»

Auskunft erteilt: Tel. 035 2 18 19

EBT

Gönnen Sie sich eine angenehme, unbeschwerte Reise mit der Bahn und geniessen Sie die landschaftlichen Schönheiten unserer Region!

Unsere Prospekte erleichtern Ihnen die Planung Ihrer Ausflüge.
Emmental-Burgdorf-Thun-Bahn 3400 Burgdorf

Gasthof zum Wyße Rößli 3532 Zäziwil

Ä währschafti Bärnerplatte isch zu jeder Jahreszyt öppis Guets!
Täglich erhältlich – Generalstube – Zäziwiler Burgerstube – Kegelbahn – Ideal gelegen für gemütliche Ferien und Wanderungen im Emmental (SBB-Linie Bern–Luzern).
Familie F. Hiltbrunner
Telefon 031 91 15 32

TICINO

LUGANO Ticino

haftet
im sommerlichen Herbst
ein ganz besonderer Zauber an.
Sie können:
- im wieder sauberen und noch warmen See schwimmen,
- Galerien, Kunst- und Kulturstätten besuchen,
- Wanderungen und Ausflüge unternehmen und vieles andere mehr.

Auch Sie werden in Lugano verzaubert sein!

Über die vielfältigen Angebote informieren Sie:
Ihr Reisebüro und Verkehrsverein Lugano,
6901 Lugano (Tel. 091/21 46 64 – Tx 73 170)

Mendrisiotto

und Basso Ceresio (am Luganersee)

Der Süden der Südschweiz. Gutgeführte Hotels, Pensionen, Ferienwohnungen und Campingplätze direkt am See. Wander- und Spazierwege. Zahlreiche Kunstschätze. Tennisplätze, Reitschule, Schwimmbäder, Hallenbad, Thermalbad, Seilbahn Brusino–Serpiano, Zahnradbahn Monte Generoso. Schön gelegene Campingplätze in Maroggia, Melano und Meride.
Organisierte Wanderwochen ab **Fr. 345.–**

Auskunft:
Verkehrsbüro, 6850 Mendrisio,
Telefon 091 46 57 61

Malcantone

Beste Verbindungen per Autobus, Schiff, Lokalbahn nach Lugano. Im Malcantone finden Sie Luganos 18-Holes-Golf, Tennisplätze, Reitschule, Wasserski, Bootsvermietung, Fischerei usw. Erstklassige Hotels mit Swimming-pools, Pensionen, Ferienwohnungen, Campingplätze. Flugplatz Agno. Sessellift Monte Lema.

Auskunft: Büro ETM, 6987 Caslano,
Tel. 091 71 29 86

Hotel Federal Lugano

Das ideale Ferienhotel an erhöhter Lage unweit der Altstadt. Das Haus wurde in letzter Zeit durchgehend renoviert, über 90% der Zimmer verfügen über Bad oder Dusche, WC, Telefon und Radio. Freundliche Bedienung – gute Küche mit lebendiger Gastlichkeit. Nach altem Familienbrauch «Allegra» würden wir Sie gerne herzlich willkommen heissen.
Dir. Fam. R. Galliker, Telefon 091 22 05 51, Bes. Mme M. Maspoli

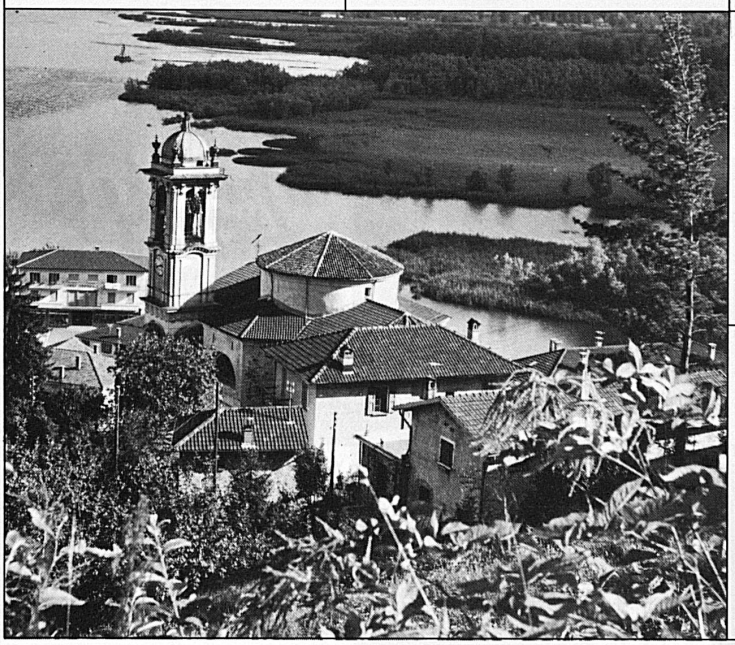

TENERO E VALLE VERZASCA

Tenero ladet Sie ein auf seine internationalen Campingplätze und in seine gutgeführten Hotels.

Das Verzascatal bietet Ihnen Entspannung in einer unberührten Naturlandschaft.

Auskünfte: Ente turistico di Tenero e Val Verzasca
6598 Tenero (Tessin), Tel. 093 67 16 61

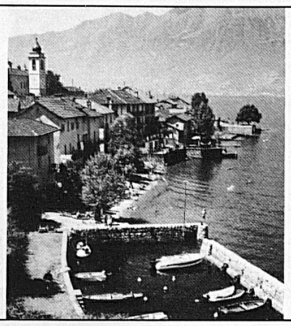

GAMBAROGNO am Lago Maggiore

Bietet Ihnen herrliche *Ausflüge* und *Spaziergänge* in einer malerischen und ruhigen Landschaft mit charakteristischen Tessiner Dörfern. Für Fotofreunde interessante Motive. Zum fröhlichen Zusammensein laden typische Grotti ein, und für die Gaumenfreuden sorgen verschiedene Restaurants, wo Sie vom einfachen Tessiner Teller bis zum kulinarisch raffinierten Menü und Tessiner Spezialitäten gar vieles auf der Speisekarte finden. Für Ihre Ferien stehen Ihnen Pensionen, Ferienwohnungen und Hotels jeder Kategorie zum wohnlichen Verweilen zur Verfügung.
Auskunft: Verkehrsbüro, 6574 Vira,
Telefon 093 61 18 66

TESSIN

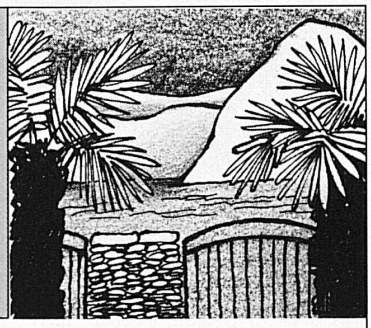

LOCARNO für Ihre Herbstferien

Bietet dem Naturfreund besonders im Herbst und Spätherbst eine Fülle von Eindrücken. Schöne Spazierwege, zahlreiche Ausflugsmöglichkeiten mit Schiff, Berg- und Luftseilbahnen und Postautos. Alle Sportmöglichkeiten.

22./23. September: Traubenfest auf Locarno-Monti
14. Oktober: Kastanienfest

Verlangen Sie den Prospekt Locarno mit Hotelliste und den Spezialprospekt Hotel-Wochenpauschalpreise beim Verkehrsbüro Locarno, 6600 Locarno, Telefon 093 31 86 33

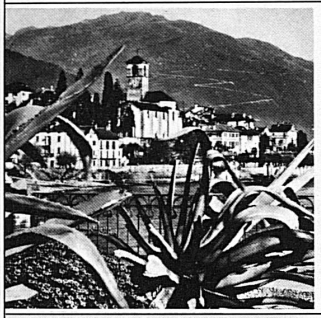

Brissago und Ronco sopra Ascona

vor dem Sonnenspiegel des Lago Maggiore, im Windschutz der Alpen der rechte Ruhepunkt für Erholungsuchende.
Mit allem gastlichen Komfort, Strandbad, Wassersport, noch ein Stück Natur von echter Tessin-Art, mit den berühmten Inseln und herrlichster Umgebung der Ausgangspunkt für Wanderungen und Entdekkungsfahrten.
Auskunft durch: ETL, 6614 Brissago 1

Museo Vela Ligornetto TI

Aperto dal 1° marzo al 15 novembre, ore 9–12 e 14–17.
Chiuso il lunedì. Entrata gratuita.

Conservatore: G. Casanova,
Tel. 091 47 13 53 o 031 23 09 72

Collezione delle opere di Vincenzo Vela (1820–1891), lasciate alla Confederazione svizzera, insieme alla villa tramite il figlio Spartaco. Aperto al pubblico nel 1898, riattato nel 1919 e nel 1961.
Sculture ed abozzi in terracotta e modelli in gesso rispecchianti praticamente l'insieme dell'opera plastica di Vincenzo Vela, libri, schizzi, documenti e ricordi personali dell'artista. Disegni e pitture di Spartaco Vela (1854–1895) e sculture in gesso di Lorenzo Vela (1812–1897).
Collezione di pitture raccolte da Vincenzo, Spartaco e Lorenzo Vela: opere lombarde e ticinesi, XVII–XIX secolo.

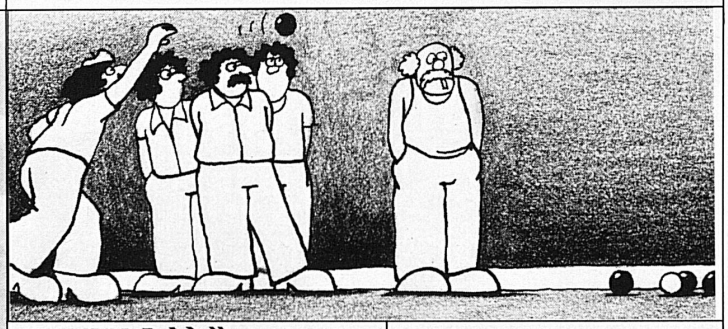

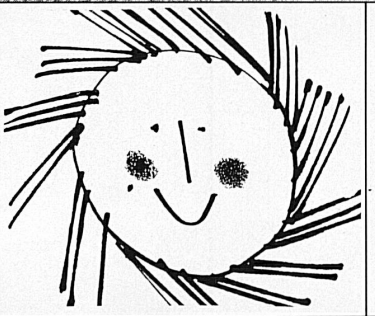

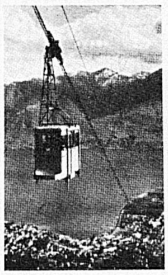

Locarno–Madonna del Sasso 200 m

Cardada–Cimetta 1450 m

093 31 11 23

ascona

Ferien in Ascona sind ein Erlebnis!
Das ganze Jahr ideal zum Wandern und Spazieren, über 30 km schönste, gepflegte Wege. Unzählige Ausflugsmöglichkeiten mit Schiff, Bus und Bahn. Alle Sportarten: Golf, Tennis, Reiten, Vita-Parcours, Fliegen, Segeln, Windsurfing, Schwimmen im Lido und im Freibad. Preiswerte Wochenarrangements und Hobbyferien. Verlangen Sie den Spezialprospekt. Internationale Musikfestwochen von August bis Oktober, ständig interessante Kunstausstellungen.
Neu: Kulturzentrum mit Ausstellungen, Kunsthandwerk, Kursen.
Auskunft und Prospekte durch das **Verkehrsbüro Ascona, 6612 Ascona, Telefon 093 35 55 44, Telex 79079**