Susch

Autor(en): **[s.n.]**

Objekttyp: **Article**

Zeitschrift: **Die Schweiz = Suisse = Svizzera = Switzerland : offizielle Reisezeitschrift der Schweiz. Verkehrszentrale, der Schweizerischen Bundesbahnen, Privatbahnen ... [et al.]**

Band (Jahr): **53 (1980)**

Heft 2: **Der Inn von der Quelle bis zur Grenze = L'Inn de la source jusqu'à la frontière = L'Inn dalla sorgente fino alla frontiera = The Inn from its source to the Swiss frontier**

PDF erstellt am: **28.05.2024**

Persistenter Link: https://doi.org/10.5169/seals-773795

Nutzungsbedingungen

Die ETH-Bibliothek ist Anbieterin der digitalisierten Zeitschriften. Sie besitzt keine Urheberrechte an den Inhalten der Zeitschriften. Die Rechte liegen in der Regel bei den Herausgebern.
Die auf der Plattform e-periodica veröffentlichten Dokumente stehen für nicht-kommerzielle Zwecke in Lehre und Forschung sowie für die private Nutzung frei zur Verfügung. Einzelne Dateien oder Ausdrucke aus diesem Angebot können zusammen mit diesen Nutzungsbedingungen und den korrekten Herkunftsbezeichnungen weitergegeben werden.
Das Veröffentlichen von Bildern in Print- und Online-Publikationen ist nur mit vorheriger Genehmigung der Rechteinhaber erlaubt. Die systematische Speicherung von Teilen des elektronischen Angebots auf anderen Servern bedarf ebenfalls des schriftlichen Einverständnisses der Rechteinhaber.

Haftungsausschluss

Alle Angaben erfolgen ohne Gewähr für Vollständigkeit oder Richtigkeit. Es wird keine Haftung übernommen für Schäden durch die Verwendung von Informationen aus diesem Online-Angebot oder durch das Fehlen von Informationen. Dies gilt auch für Inhalte Dritter, die über dieses Angebot zugänglich sind.

Ein Dienst der *ETH-Bibliothek*
ETH Zürich, Rämistrasse 101, 8092 Zürich, Schweiz, www.library.ethz.ch

http://www.e-periodica.ch

Susch

30 Holzbrücke über den Inn in Susch, dem Dorf am Fuss des Flüelapasses.
31 Vor dem Piz Sursassa (2968 m) heben sich die Überreste der Burg Fortezza auf dem Hügel Chaschinas bei Susch ab. Herzog Rohan hatte 1635 im Kampf gegen die Spanier die sternförmige Festung bauen lassen, die die Talenge und den Zugang zum Flüelapass nach Davos beherrscht

30 Pont de bois sur l'Inn à Susch, le village au pied du col de la Flüela.
31 Au pied du Piz Sursassa (2968 m) se dressent les ruines du château Fortezza, sur la colline Chaschinas près de Susch. Le duc de Rohan l'avait fait construire en forme d'étoile pendant la guerre contre l'Espagne en 1635, pour défendre le défilé et l'accès au col de la Flüela vers Davos

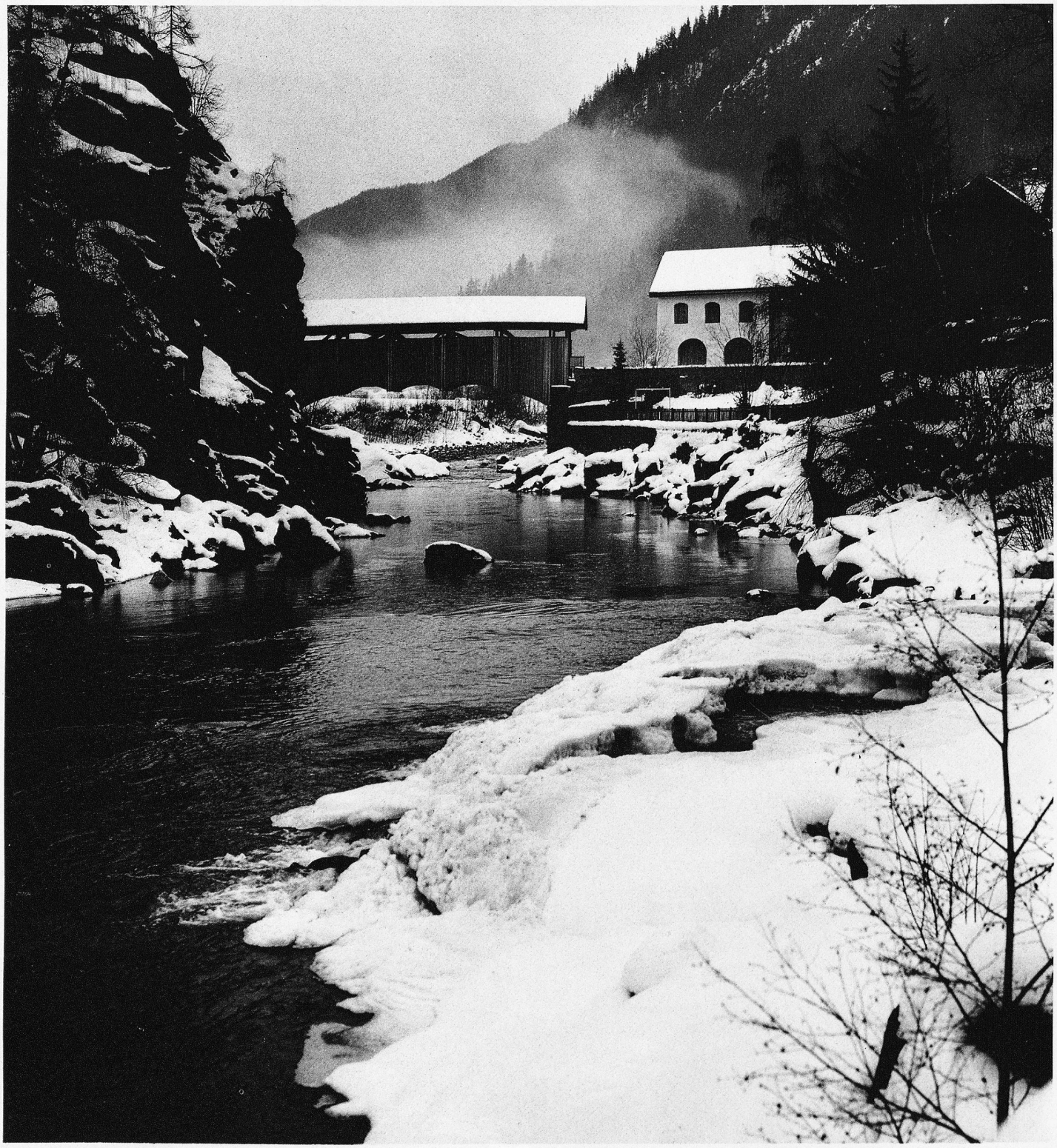

30 31

30 Ponte in legno sull'Inn a Susch, il villaggio che sorge ai piedi del Passo della Flüela.
31 Sullo sfondo del Piz Sursassa (2968 m) si stagliano i ruderi del castello di Fortezza, sulla collina di Chaschinas presso Susch. Il duca Rohan, impegnato nella lotta contro gli spagnoli, aveva fatto costruire nel 1635 la fortezza a forma di stella che dominava lo stretto passaggio della valle e l'accesso al Passo della Flüela

30 A wooded bridge over the Inn at Susch, a village at the foot of the Flüela Pass.
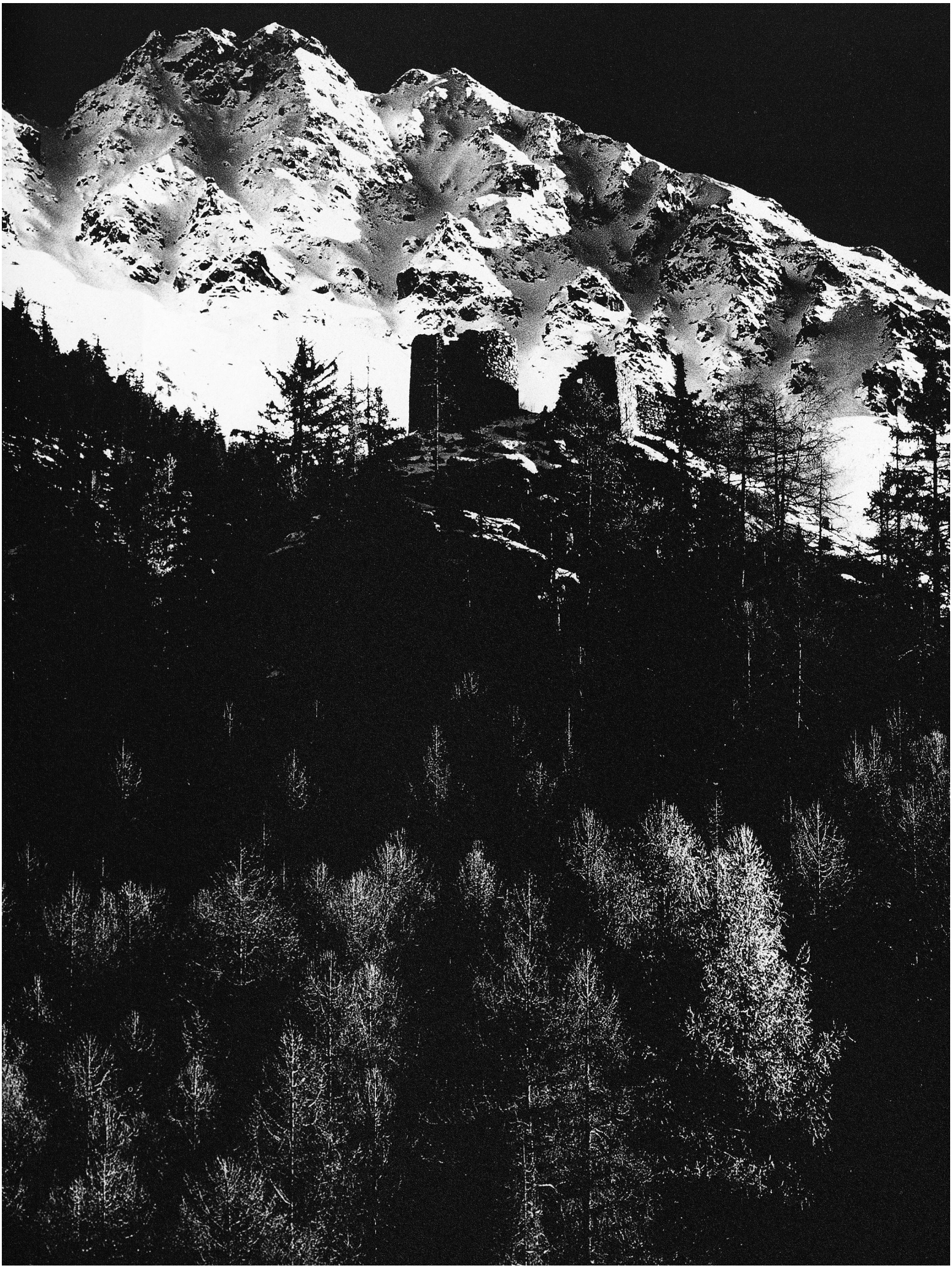
31 The remains of the castle of Fortezza on Chaschinas hill near Susch rise in front of Piz Sursassa (2968 metres). Duke Rohan had the star-shaped fortress built in 1635 during his struggle against the Spaniards; it controlled the narrow throat of the valley and the access to the Flüela Pass and thus to Davos