Objekttyp: **Advertising**

Zeitschrift: **Die Schweiz = Suisse = Svizzera = Switzerland : offizielle Reisezeitschrift der Schweiz. Verkehrszentrale, der Schweizerischen Bundesbahnen, Privatbahnen ... [et al.]**

Band (Jahr): **54 (1981)**

Heft 9: **Autour du lac de Neuchâtel = Rund um den Neuenburgersee = Lungo le sponde del lago di Neuchâtel = Around the Lake of Neuchâtel**

PDF erstellt am: **30.05.2024**

Nutzungsbedingungen

Die ETH-Bibliothek ist Anbieterin der digitalisierten Zeitschriften. Sie besitzt keine Urheberrechte an den Inhalten der Zeitschriften. Die Rechte liegen in der Regel bei den Herausgebern.
Die auf der Plattform e-periodica veröffentlichten Dokumente stehen für nicht-kommerzielle Zwecke in Lehre und Forschung sowie für die private Nutzung frei zur Verfügung. Einzelne Dateien oder Ausdrucke aus diesem Angebot können zusammen mit diesen Nutzungsbedingungen und den korrekten Herkunftsbezeichnungen weitergegeben werden.
Das Veröffentlichen von Bildern in Print- und Online-Publikationen ist nur mit vorheriger Genehmigung der Rechteinhaber erlaubt. Die systematische Speicherung von Teilen des elektronischen Angebots auf anderen Servern bedarf ebenfalls des schriftlichen Einverständnisses der Rechteinhaber.

Haftungsausschluss

Alle Angaben erfolgen ohne Gewähr für Vollständigkeit oder Richtigkeit. Es wird keine Haftung übernommen für Schäden durch die Verwendung von Informationen aus diesem Online-Angebot oder durch das Fehlen von Informationen. Dies gilt auch für Inhalte Dritter, die über dieses Angebot zugänglich sind.

Ein Dienst der *ETH-Bibliothek*
ETH Zürich, Rämistrasse 101, 8092 Zürich, Schweiz, www.library.ethz.ch

http://www.e-periodica.ch

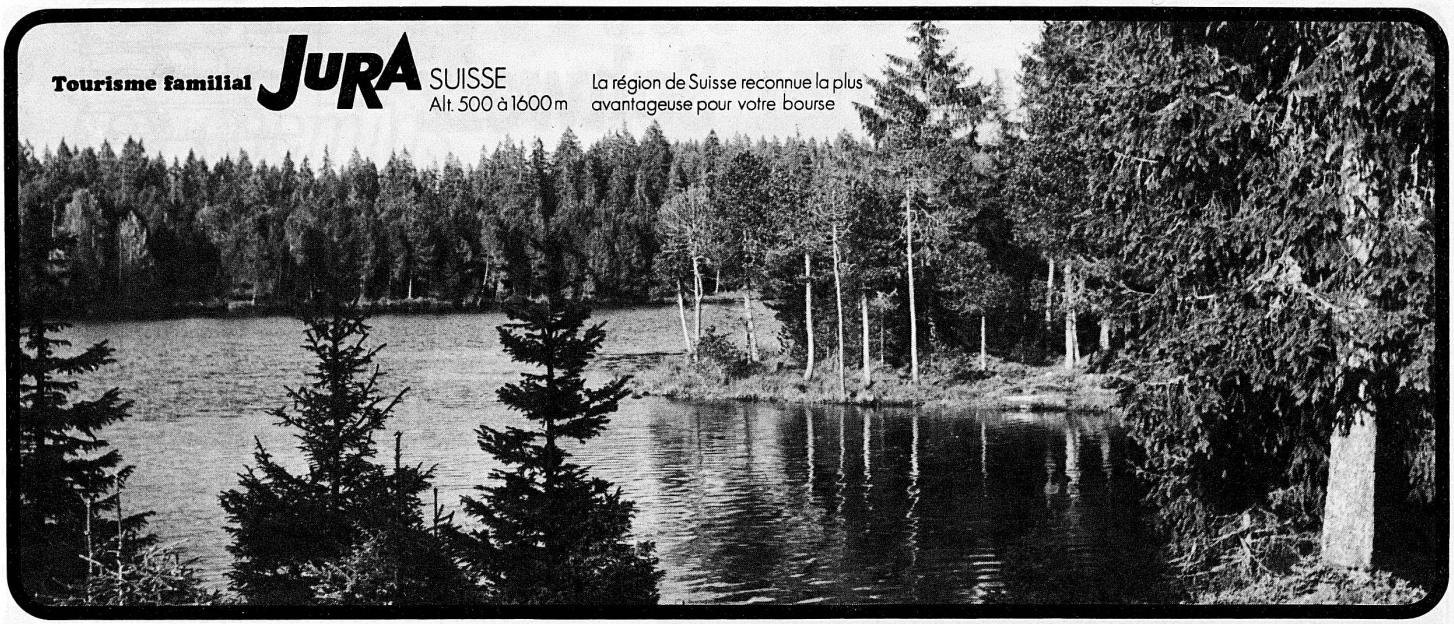

JURA SCHWEIZ

Hobby-Ferien und Sport auf dem Lande

- Langlauf-Paradies: 300 km Loipen und Pisten in die Freiberge
- Wander-Paradies: 2000 km Wanderwege
- 200 km Flüsse und Bäche zum Fischen
- Pferde-Paradies: Im Zigeunerwagen durch den Jura
- 90 km Flussweg für Kanu-Fahrer
- Mehrere geologische Orte zum Klettern

Prospekte und Auskünfte: **Pro Jura – Office Jurassien du Tourisme, CH-2740 Moutier,** Postfach 338, Telefon (032) 93 18 24, Telex 34 724

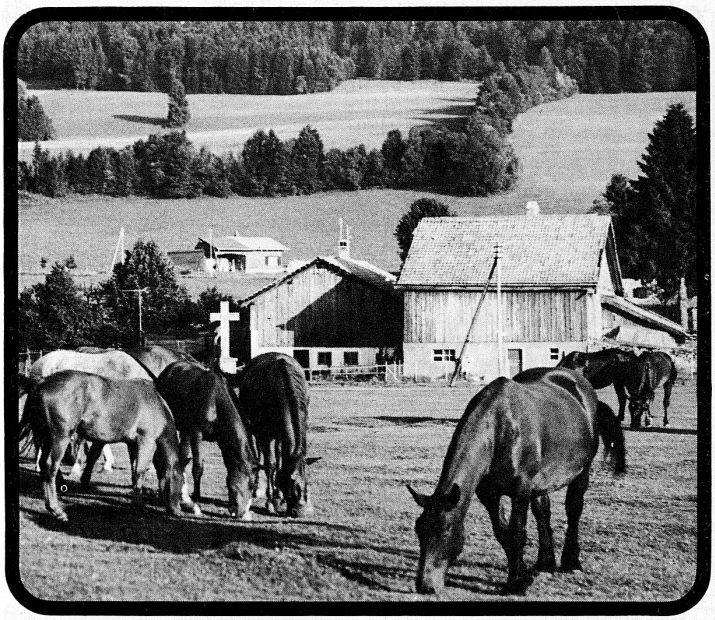

Hôtel Bellevue Saignelégier

Chambres avec douche et W.-C.
4 salles pour noces, sociétés.
Locaux aménagés pour séminaires. Sauna, solarium, tennis.
Se recommande:
Hugo Darini
Tél. 039 51 16 20

Delémont, sa campagne, vous attendent...

Syndicat d'initiative de la région delémontaine
Route de Bâle 2
2800 Delémont
Tél. 066 22 66 86

Jusqu'au 20 septembre, exposition de la Bible de Moutier-Grandval

L'Ajoie et le Clos du Doubs vous offrent:

SIR
Case postale 26
2900 Porrentruy
Tél. 066 66 18 53