Objekttyp: **Advertising**

Zeitschrift: **Die Schweiz = Suisse = Svizzera = Switzerland : offizielle Reisezeitschrift der Schweiz. Verkehrszentrale, der Schweizerischen Bundesbahnen, Privatbahnen ... [et al.]**

Band (Jahr): **55 (1982)**

Heft 6: **Valle di Poschiavo**

PDF erstellt am: **28.05.2024**

Nutzungsbedingungen

Die ETH-Bibliothek ist Anbieterin der digitalisierten Zeitschriften. Sie besitzt keine Urheberrechte an den Inhalten der Zeitschriften. Die Rechte liegen in der Regel bei den Herausgebern.
Die auf der Plattform e-periodica veröffentlichten Dokumente stehen für nicht-kommerzielle Zwecke in Lehre und Forschung sowie für die private Nutzung frei zur Verfügung. Einzelne Dateien oder Ausdrucke aus diesem Angebot können zusammen mit diesen Nutzungsbedingungen und den korrekten Herkunftsbezeichnungen weitergegeben werden.
Das Veröffentlichen von Bildern in Print- und Online-Publikationen ist nur mit vorheriger Genehmigung der Rechteinhaber erlaubt. Die systematische Speicherung von Teilen des elektronischen Angebots auf anderen Servern bedarf ebenfalls des schriftlichen Einverständnisses der Rechteinhaber.

Haftungsausschluss

Alle Angaben erfolgen ohne Gewähr für Vollständigkeit oder Richtigkeit. Es wird keine Haftung übernommen für Schäden durch die Verwendung von Informationen aus diesem Online-Angebot oder durch das Fehlen von Informationen. Dies gilt auch für Inhalte Dritter, die über dieses Angebot zugänglich sind.

Ein Dienst der *ETH-Bibliothek*
ETH Zürich, Rämistrasse 101, 8092 Zürich, Schweiz, www.library.ethz.ch

http://www.e-periodica.ch

Lieber Leser,

Die Revue «Schweiz» stösst auf reges Interesse – das beweist die grosse Zahl derer, die Monat für Monat diese Zeitschrift anschauen. Auch Sie gehören zu den treuen Revue-Lesern, und wir hoffen, dass Ihnen die Aufmachung und Gestaltung, die Fotos und Texte gefallen. Vielleicht finden Sie darin einige Anregungen, eine Ihnen bisher unbekannte Schweiz zu entdecken.
Übrigens: Mit einem Geschenk-Abonnement können Sie auch jemandem aus Ihrem Bekannten- oder Verwandtenkreis eine Freude bereiten. Und dies zu einem bescheidenen Abonnementspreis von Fr. 37.– pro Jahr (inkl. Versandspesen). Sie brauchen nur den Bestellcoupon auszufüllen und einzuschicken. Man wird Ihnen diese Aufmerksamkeit 12 Monate lang nicht vergessen.

Mit freundlichen Grüssen

SCHWEIZERISCHE
VERKEHRSZENTRALE
Der Direktor

Walter Leu

Abonnements-Bestellung

Ja, ich finde die Revue «Schweiz» so gut, dass ich sie ab ..... abonniere.
Den Jahres-Abonnementspreis von Fr. 37.– bezahle ich nach Erhalt der Rechnung.

Name | Vorname
Strasse
PLZ | Ort
Datum | Unterschrift

Geschenk-Abonnements-Bestellung

Ich möchte für

Name | Vorname
Strasse
PLZ | Ort

ein Geschenk-Abonnement bestellen.

Die Revue «Schweiz» soll ab ..... geliefert werden.
Senden Sie an obenstehende Adresse eine Geschenkanzeige mit einem schönen Gruss von mir.
Den Jahres-Abonnementspreis von Fr. 37.– bezahle ich bei Erhalt der Rechnung.

Name | Vorname
Strasse
PLZ | Ort
Datum | Unterschrift

Bulletin d'abonnement

Je trouve la Revue «Suisse» fort intéressante et souscris un abonnement à partir du .....
A réception de la facture, je paierai l'abonnement d'une année au prix de fr. 37.–.

Nom | Prénom
Rue
No postal | Localité
Date | Signature

Commande d'un abonnement-cadeau

Pour

Nom | Prénom
Rue
No postal | Localité

j'aimerais commander un **abonnement-cadeau.**

Début de l'abonnement à la Revue «Suisse»:
le ..... Je vous prie d'envoyer une carte de cadeau à l'adresse ci-dessus avec mes meilleures salutations.
Dès réception de la facture, je paierai la somme de fr. 37.– pour un abonnement d'une année.

Nom | Prénom
Rue
No postal | Localité
Date | Signature

Cher lecteur,

La Revue «Suisse» rencontre un vif intérêt – preuve en est le grand nombre de ceux qui contemplent chaque mois cette publication. Vous aussi, vous faites partie des fidèles lecteurs de la Revue et, nous l'espérons, la présentation et la disposition, les photos et les textes vous plaisent. Peut-être y trouvez-vous l'inspiration pour découvrir une Suisse, ignorée de vous jusqu'à maintenant.
Au fait: avec un abonnement-cadeau, vous pouvez également faire plaisir à l'une de vos connaissances ou l'un de vos parents; ceci pour un modeste prix d'abonnement de fr. 37.– par année (frais d'expédition inclus). Il vous suffit de remplir le bulletin de commande et de nous l'envoyer. Le bénéficiaire vous sera reconnaissant de cette attention douze mois durant.

Nous vous prions d'agréer, cher lecteur, nos salutations les meilleures.

OFFICE NATIONAL
SUISSE DU TOURISME
Le directeur

Walter Leu

Geschäftsantwortsendung
Porto vom Empfänger bezahlt
Correspondance commerciale-réponse
Port payé par le destinataire
Invio commerciale-risposta
Tassa pagata dal destinatario

Nicht frankieren
Ne pas affranchir
Non affrancare

BÜCHLER + CO AG
REVUE SCHWEIZ
Seftigenstrasse 310
3084 Wabern

Geschäftsantwortsendung
Porto vom Empfänger bezahlt
Correspondance commerciale-réponse
Port payé par le destinataire
Invio commerciale-risposta
Tassa pagata dal destinatario

Nicht frankieren
Ne pas affranchir
Non affrancare

BÜCHLER + CO AG
REVUE SCHWEIZ
Seftigenstrasse 310
3084 Wabern

RINDERBERG

Zum Glück gibt es die
Gondelbahn Zweisimmen–Rinderberg

950 m bis 2080 m über Meer
Wundervolle Rundsicht auf die Berner, Freiburger und Waadtländer Alpen. Ermässigte Ausflugs- und Familienbillette. Grosse Sonnenterrasse, Wandergebiet.
Auskunft:
Gondelbahn Zweisimmen–Rinderberg
Telefon 030 2 11 95

Bönigen

Ein Ferienort, wie Sie ihn lieben . . .

Der Seekurort bei Interlaken

Ruhige Hotels direkt am See. Ferienwohnungen. Camps. 6 km lange Seepromenade. Herrliches Wandergebiet.

Einzigartiges Strandbad mit Warmwasser-Freiluftbad und geheizter Liegehalle. Reiter- und Wassersport. Zusätzlich werden Hallenbäder, Tennis und Golf im nur 5 Busminuten entfernten Interlaken angeboten. Sehenswert ist »Alt-Bönigen« mit den alten, engen Gassen und reichbemalten Holzhäusern. Verkehrsbüro 3806-Bönigen Tel. 036 22 29 58

JZK

Jugendzentrum Kandersteg

Mit vier Häusern und 17,5 ha Gelände zählt das JZK zu den grössten jugendtouristischen Betrieben der Schweiz. Verlangen Sie weitere Auskünfte über Telefon 033 75 11 39.

Wanderferien-Insel
Hotels und Ferienchalets
Auskunft: Verkehrsbüro,
3715 Adelboden,
Tel. 033 73 22 52, Telex 922121

Ausgangspunkt für prächtige Wanderungen:

- First–Faulhorn–Schynige Platte
- First–Grosse Scheidegg–Grindelwald
- First–Bachsee–Bussalp

Bergbahnen Grindelwald–First
3818 Grindelwald
Telefon 036 53 12 84

Wengen Männlichen

Jungfrau-Region

Wanderzentrum
Kleine Scheidegg–Männlichen
Unvergleichliches Sonnen- und Aussichtsplateau auf 2230 m ü.M.
Auskünfte:
Luftseilbahn Wengen–Männlichen
Tel. 036 55 29 33 oder
an den Bahnschaltern

Beatenberg

Der sonnenreichste Ferienort des Berner Oberlandes. Familienfreundlich.
Ideal für jung und alt
Im Frühjahr und Herbst besonders schön und vorteilhaft Sesselbahn Beatenberg–Niederhorn
Herbstvergünstigung im Oktober

Auskunft und Prospekte: Verkehrsbüro
3803 Beatenberg, Tel. 036 41 12 86

Ideal für Vereins-, Betriebs- und Familien-Ausflüge

Gondelbahn Grindelwald Männlichen

- vielseitiges Wandergebiet
- familienfreundlich
- Bergrestaurant
- 1200 Gratisparkplätze
- leicht erreichbar

Umfangreiches Hobbyferien-Angebot erhalten Sie vom Verkehrsverband

berner oberland

Jungfraustrasse 38
3800 Interlaken
Telefon 036 22 26 21

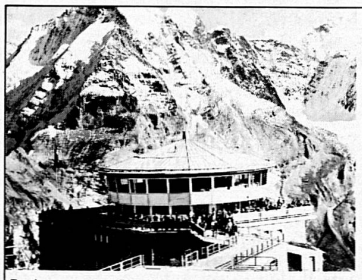
Drehrestaurant Piz Gloria, 2970 m

SCHILTHORN

Mürren

Durch James Bond weltbekannt geworden. Der Wunder- und Wanderberg des Berner Oberlandes.
Wir fahren jede halbe Stunde ab Talstation Stechelberg im Lauterbrunnental. Nur 18 km von Interlaken. 1500 Gratisparkplätze. Ferien- und Halbtaxabonnement gültig. Günstige Gruppentarife und Verpflegungsmöglichkeiten.

Auskünfte: Direktion Schilthornbahn AG, Höheweg 95, 3800 Interlaken, Tel. 036 22 62 44