Objekttyp: **Advertising**

Zeitschrift: **Die Schweiz = Suisse = Svizzera = Switzerland : offizielle Reisezeitschrift der Schweiz. Verkehrszentrale, der Schweizerischen Bundesbahnen, Privatbahnen ... [et al.]**

Band (Jahr): **56 (1983)**

Heft 8: **Altdorf**

PDF erstellt am: **27.05.2024**

Nutzungsbedingungen

Die ETH-Bibliothek ist Anbieterin der digitalisierten Zeitschriften. Sie besitzt keine Urheberrechte an den Inhalten der Zeitschriften. Die Rechte liegen in der Regel bei den Herausgebern.
Die auf der Plattform e-periodica veröffentlichten Dokumente stehen für nicht-kommerzielle Zwecke in Lehre und Forschung sowie für die private Nutzung frei zur Verfügung. Einzelne Dateien oder Ausdrucke aus diesem Angebot können zusammen mit diesen Nutzungsbedingungen und den korrekten Herkunftsbezeichnungen weitergegeben werden.
Das Veröffentlichen von Bildern in Print- und Online-Publikationen ist nur mit vorheriger Genehmigung der Rechteinhaber erlaubt. Die systematische Speicherung von Teilen des elektronischen Angebots auf anderen Servern bedarf ebenfalls des schriftlichen Einverständnisses der Rechteinhaber.

Haftungsausschluss

Alle Angaben erfolgen ohne Gewähr für Vollständigkeit oder Richtigkeit. Es wird keine Haftung übernommen für Schäden durch die Verwendung von Informationen aus diesem Online-Angebot oder durch das Fehlen von Informationen. Dies gilt auch für Inhalte Dritter, die über dieses Angebot zugänglich sind.

Ein Dienst der *ETH-Bibliothek*
ETH Zürich, Rämistrasse 101, 8092 Zürich, Schweiz, www.library.ethz.ch

http://www.e-periodica.ch

ZERMATT

1620 m, autofrei

Preiswerte Ferien nach Mass
Meridionales alpines Bioklima. 388 km Wanderwege. Bergsteigerzentrum, 13 Bergbahnen ins Wandergebiet. 102 Hotels, 2500 Ferienwohnungen. 11 Hallenbäder, 16 Tennisplätze.
Snow Beach. Grösstes Sommerskigebiet der Alpen.
Sommerskischul-Pauschale Juli–August
Verkehrsbüro, 3920 Zermatt
Tel. 028 67 10 31, Telex 38 130

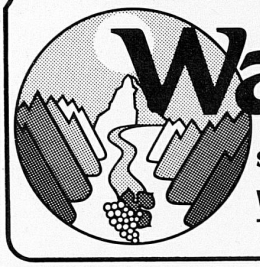

Wallis

IHRE FERIEN-SCHATZKAMMER

Auskünfte und Prospekte:

Walliser Verkehrsverband, 1950 Sitten, Telefon 027 22 31 61, Telex 38164

HOTEL JUNGFRAU

BERGSTEIGERSCHULE FIESCH

Startplatz zu den schönsten Wanderzielen im Oberwallis!
Familie Herbert Volken-Fallert
Bergführer und Skilehrer
CH-3984 Fiesch/Kühboden, Wallis
Telefon 028 71 19 88 / 71 22 23

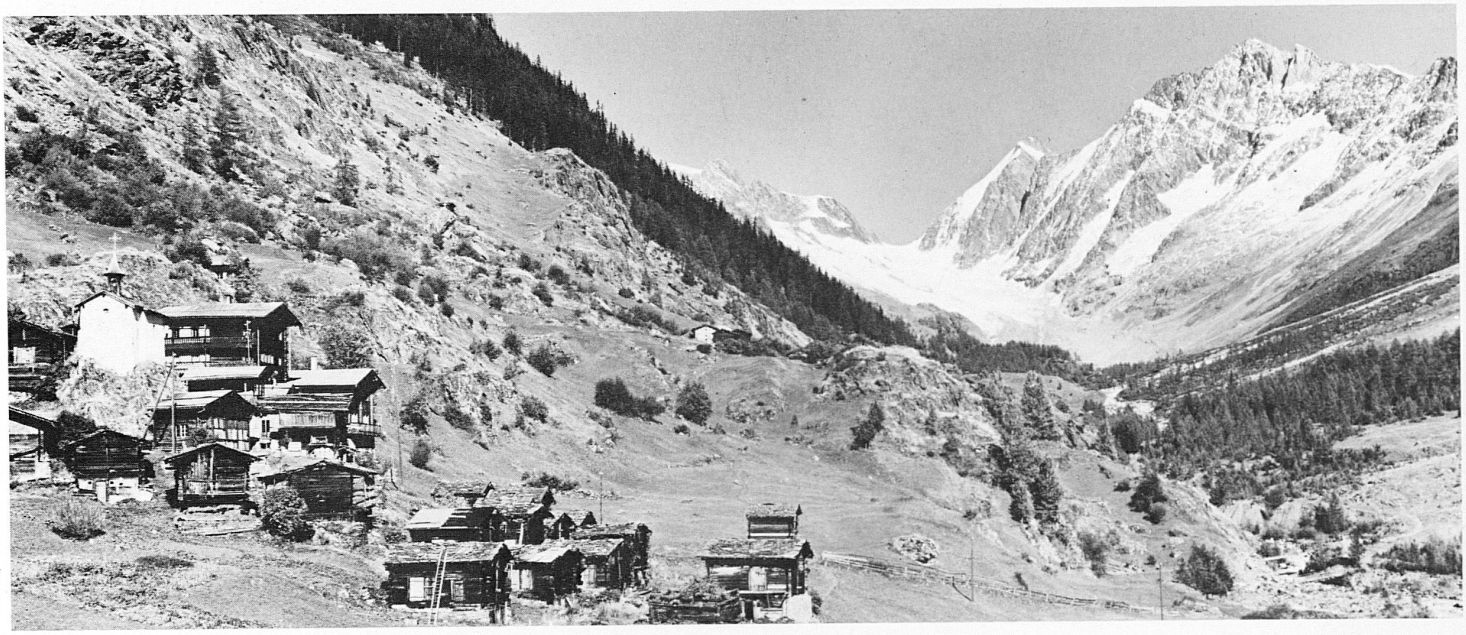

PARKHOTEL ★★★★ BEAU-SITE ZERMATT

für **ideale Ferien** im modernen, erstklassigen Hotel mit Hallenbad und Sauna. Eigene Tennisplätze. Ruhige, zentrale Lage. Günstige Preise, auch Familienarrangements. Dir. P. Maissen-Glutz, Tel. 028 67 12 71, Telex 38 361.

la petite station des grandes vacances

st. luc

OFFICE DU TOURISME 027/65 14 12

Situé à 1650 mètres, en face du Cervin, Saint-Luc est une station baignée de soleil et de simplicité.
Hôtels – pensions – cabanes – chalets – appartements – camping – Promenades – tennis – pêche – folklore – discothèque

HOTEL-RESTAURANT FAVRE

Au cœur du village
Tranquillité et ambiance familiale
Cuisine du patron
Demi pension dès Fr. 36.–

Tél. 027 65 11 28

HOTEL-RESTAURANT LA FOUGERE

Cadre et ambiance agréable
Terrasse ensoleillé avec vue sur les alpes
Cuisine française des patrons

Tél. 027 65 11 76

CAFE-RESTAURANT DE LA CABANE BELLA-TOLA

Altitude 2340 mètres
accès à pied: 2 h du village et 20 minutes de l'arrivée de télésiège
120 lits en dortoir
pension complète à partir de Fr. 22.–

Tél. 027 65 15 37

Hotel Grina

CH-3901 Simplon-Dorf/VS
Neuer Hotelbetrieb
30 Betten, 100 Sitzplätze

Schöner, heimeliger und komfortabler Familienbetrieb. Sehr ruhige Lage, günstige Preise. Entdecken Sie das romantische Dorf und seine Alpen- und Wanderwelt auf der Südseite des Simplon
Familie Simon Arnold
Telefon 028 29 13 04

Hotel Garni
La Collina ****
Saas Fee

- Erhöhte, ruhige Lage, Nähe Parkplatz
- 30 Betten – exklusive Einrichtung
- **Hallenbad Solarium – Sauna Sprudelbad**
- Hotel-Bar – Snacks

Familie César Zurbriggen
Bergführer und Skilehrer, Tel. 028 57 19 38

ROSSWALD

ob Brig

Sonnenterrasse über dem Rhonetal mit Ausblick auf die Walliser und Berner Alpen – ausgedehntes Wandergebiet

Luftseilbahn und Skilift
Rosswald AG, 028 23 20 04

Willkommen im neurenovierten Hotel GORNERGRAT

Das altbekannte Haus mit Tradition am Bahnhofplatz, neben Sportzentrum, maximale zentrale Lage. Es bietet einen gediegenen, neuzeitlichen Komfort: 2 Lifte, 100 Betten, alle Zimmer mit Bad oder Dusche, Balkon, Blick aufs Matterhorn oder Mischabelgruppe, Telefon (Direktwahl), Weckuhr – ausgezeichnete französische Küche – gemütlicher Aufenthaltsraum, Television – Snack-Bar – Garni, Halb- oder Vollpension möglich – eine ungezwungene Atmosphäre, die Sie Ihren Aufenthalt nach Lust und Laune geniessen lässt.

Hotel Gornergrat, 3920 Zermatt Dorf, Telefon 028 67 10 27

Hôtel de Thyon

1961 Les Collons VS
Tél. 027 81 20 51

été 1983	Garni	fr. 25.–
	½ pension	fr. 39.–
	Pension complète	fr. 44.–

Réduction AVS 10%. Hôtel ouvert toute l'année sauf du 20 avril au 20 mai 1983. Des vacances à l'hôtel de Thyon = la forme pour toute l'année.

Click!
TOBLER
SCHWEIZER MILCHSCHOKOLADE MIT MANDEL- UND
100 g
AKTIENGESELLSCHAFT Chocolat Tobler BERN/SCHWEIZ
M. H. NCK
avanti
Toblerone. Click und geniess.