Objekttyp: **Advertising**

Zeitschrift: **Die Schweiz = Suisse = Svizzera = Switzerland : offizielle Reisezeitschrift der Schweiz. Verkehrszentrale, der Schweizerischen Bundesbahnen, Privatbahnen ... [et al.]**

Band (Jahr): **57 (1984)**

Heft 7: **Wanderungen in Landschaften von nationaler Bedeutung (KLN- und BLN-Inventar) = Excursions dans des sites d'importance nationale (Inventaire CPN et IFP) = Escursioni attraverso paesaggi d'importanza nazionale (Inventario CPN et IFP) = Walking tours through landscapes of national importance**

PDF erstellt am: **27.05.2024**

Nutzungsbedingungen

Die ETH-Bibliothek ist Anbieterin der digitalisierten Zeitschriften. Sie besitzt keine Urheberrechte an den Inhalten der Zeitschriften. Die Rechte liegen in der Regel bei den Herausgebern.
Die auf der Plattform e-periodica veröffentlichten Dokumente stehen für nicht-kommerzielle Zwecke in Lehre und Forschung sowie für die private Nutzung frei zur Verfügung. Einzelne Dateien oder Ausdrucke aus diesem Angebot können zusammen mit diesen Nutzungsbedingungen und den korrekten Herkunftsbezeichnungen weitergegeben werden.
Das Veröffentlichen von Bildern in Print- und Online-Publikationen ist nur mit vorheriger Genehmigung der Rechteinhaber erlaubt. Die systematische Speicherung von Teilen des elektronischen Angebots auf anderen Servern bedarf ebenfalls des schriftlichen Einverständnisses der Rechteinhaber.

Haftungsausschluss

Alle Angaben erfolgen ohne Gewähr für Vollständigkeit oder Richtigkeit. Es wird keine Haftung übernommen für Schäden durch die Verwendung von Informationen aus diesem Online-Angebot oder durch das Fehlen von Informationen. Dies gilt auch für Inhalte Dritter, die über dieses Angebot zugänglich sind.

Ein Dienst der *ETH-Bibliothek*
ETH Zürich, Rämistrasse 101, 8092 Zürich, Schweiz, www.library.ethz.ch

http://www.e-periodica.ch

HOTEL
GRICHTING + BADNER-HOF
CH-3954 LEUKERBAD

Erstes ***Hotel mit Verbindungsgalerie zum Thermalbad St. Laurent
Eigene Therapie-Abteilung unter ärztlicher Kontrolle

Verlangen Sie nähere Angaben und Prospekte: Familie G. Grichting-Saegesser
Hotel Grichting + Badnerhof
3954 Leukerbad VS Telefon 027 61 12 27

Wallis
IHRE FERIEN-SCHATZKAMMER

Auskünfte und Prospekte:
Walliser Verkehrsverband, 1950 Sitten, Telefon 027 22 31 61, Telex 38164

PARKHOTEL ★★★★
BEAU-SITE ZERMATT

für **ideale Ferien** im modernen, erstklassigen Hotel mit Hallenbad und Sauna. Ruhige, zentrale Lage. Günstige Preise.

Dir. P. Maissen-Glutz
Tel. 028 67 12 71, Telex 3 83 61

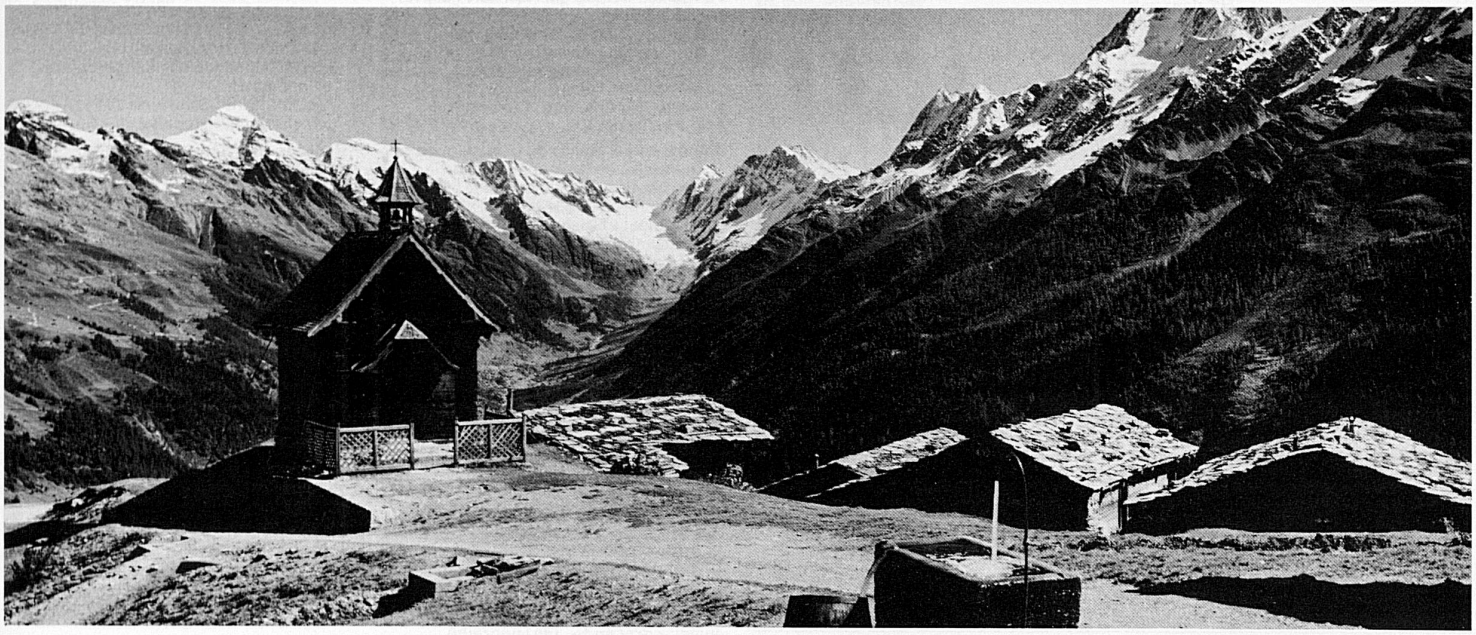

HOTEL GARNI
LA COLLINA
Saas-Fee ★★★★

Hallenbad, Sprudelbad, Sauna, Solarium
Hier gibt es noch herrlich saubere Bergluft!
Familie César Zurbriggen, Bergführer und Skilehrer, Tel. 028 57 19 38

crans - montana
SUR-SIERRE 1500-3000 m

Der sonnigste Ferienort der Schweiz!
- Pauschalwochen: Golf, Tennis, Ski und Langlauf, **ab Fr. 370.–**
- Schweizer Golf Open (European Master): 30.8.–2.9.84; Internationales Tennis-Turnier: 31.7.–5.8.84
- Eröffnung des Tenniscenter, Juli 1984

Auskünfte und Prospekte: Verkehrsbüros:
3962 Montana, Tel. 027 41 30 41, Tx 473 203
3963 Crans, Tel. 027 41 21 32, Tx 473 173

SUNWAYS
HOTEL-CLUB ***NN
Tél. 026 4 11 22
Dans un site **NATUREL** de sapins et mélèzes VACANCES AVEC VOS ENFANTS. Station-village du Valais à 1470 m. Tennis – Randonnées – Animation – Mini-Club gratuit pour enfants de 12 mois à 9 ans – Parc de jeux. **7 jours:** pension complète: de Fr. 370.– à Fr. 440.–, réductions pour enfants. «Un hôtel ou vous êtes reçus en amis»
1938 **CHAMPEX-LAC**

Visitez
LA GRANDE-DIXENCE
Le plus haut barrage du monde
Die höchste Staumauer der Welt
The highest dam of the world

theytaz excursions
VOYAGES EN AUTOCARS

SERVICE CONCESSIONNAIRE:
SION - HÉRÉMENCE - DIXENCE
SION - COLLONS - THYON 2000
Dép. gare de Sion 9 h 30 - 12 h
1950 SION, av. Mayennets 3, tél. (027) 22 18 01, télex 38 646

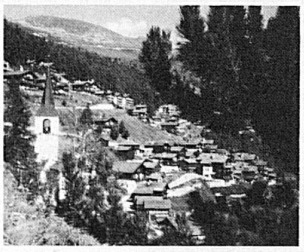

Val d'Anniviers – Valais
SAINT-LUC 1650 m
CHANDOLIN 2000 m
L'AUTHENTICITÉ ...

Office du tourisme
3961 Saint-Luc 027 65 14 12
3961 Chandolin 027 65 18 38

Willkommen im neurenovierten Hotel GORNERGRAT

Das altbekannte Haus mit Tradition am Bahnhofplatz, neben Sportzentrum, maximale zentrale Lage. Es bietet einen gediegenen, neuzeitlichen Komfort: 2 Lifte, 100 Betten, alle Zimmer mit Bad oder Dusche, Balkon, Blick aufs Matterhorn oder Mischabelgruppe, Telefon (Direktwahl), Weckuhr – ausgezeichnete französische Küche – gemütlicher Aufenthaltsraum, Television – Snack-Bar – Garni, Halb- oder Vollpension möglich – eine ungezwungene Atmosphäre, die Sie Ihren Aufenthalt nach Lust und Laune geniessen lässt.

Hotel Gornergrat, 3920 Zermatt Dorf, Telefon 028 67 10 27

SAAS GRUND

Sommer- und Winterkurort
- 280 000 Meter markierte und gepflegte Wanderwege, speziell für Sie
- 18 Viertausender im Weissmies- und Mischabelgebirge, im Zentrum der Walliser Alpen
- Wandern und Bergsteigen im schönen Saastal – die beste Wahl
- Sonne und Grün, soviel Sie wollen
- Bergsteigerschule
- Tennisplätze, Minigolfanlage
- Fitnessparcours
- Hallenbäder/Saunas
- Disco/Dancings
- gemütliche Restaurants, Bars
- Campingplätze
- Neu! Gästeanimation durch ein Spezialprogramm des Verkehrsvereins!

Verkehrsbüro, 3901 Saas Grund
Tel. 028 57 24 03