Objekttyp: **Advertising**

Zeitschrift: **Die Schweiz = Suisse = Svizzera = Switzerland : offizielle Reisezeitschrift der Schweiz. Verkehrszentrale, der Schweizerischen Bundesbahnen, Privatbahnen ... [et al.]**

Band (Jahr): **57 (1984)**

Heft 8: **Fürstentum Liechtenstein = Principauté de Liechtenstein = Principato di Liechtenstein = Principality of Liechtenstein**

PDF erstellt am: **28.05.2024**

Nutzungsbedingungen

Die ETH-Bibliothek ist Anbieterin der digitalisierten Zeitschriften. Sie besitzt keine Urheberrechte an den Inhalten der Zeitschriften. Die Rechte liegen in der Regel bei den Herausgebern.
Die auf der Plattform e-periodica veröffentlichten Dokumente stehen für nicht-kommerzielle Zwecke in Lehre und Forschung sowie für die private Nutzung frei zur Verfügung. Einzelne Dateien oder Ausdrucke aus diesem Angebot können zusammen mit diesen Nutzungsbedingungen und den korrekten Herkunftsbezeichnungen weitergegeben werden.
Das Veröffentlichen von Bildern in Print- und Online-Publikationen ist nur mit vorheriger Genehmigung der Rechteinhaber erlaubt. Die systematische Speicherung von Teilen des elektronischen Angebots auf anderen Servern bedarf ebenfalls des schriftlichen Einverständnisses der Rechteinhaber.

Haftungsausschluss

Alle Angaben erfolgen ohne Gewähr für Vollständigkeit oder Richtigkeit. Es wird keine Haftung übernommen für Schäden durch die Verwendung von Informationen aus diesem Online-Angebot oder durch das Fehlen von Informationen. Dies gilt auch für Inhalte Dritter, die über dieses Angebot zugänglich sind.

Ein Dienst der *ETH-Bibliothek*
ETH Zürich, Rämistrasse 101, 8092 Zürich, Schweiz, www.library.ethz.ch

http://www.e-periodica.ch

HOTEL
GRICHTING + BADNER-HOF
CH-3954 LEUKERBAD

Erstes ***Hotel mit Verbindungsgalerie zum Thermalbad St. Laurent
Eigene Therapie-Abteilung unter ärztlicher Kontrolle

Verlangen Sie nähere Angaben und Prospekte: Familie G. Grichting-Saegesser
Hotel Grichting + Badnerhof
3954 Leukerbad VS Telefon 027 61 12 27

Wallis
IHRE FERIEN-SCHATZKAMMER

Auskünfte und Prospekte:
Walliser Verkehrsverband, 1950 Sitten,
Telefon 027 22 31 61, Telex 38164

PARKHOTEL BEAU-SITE ZERMATT ★★★★

für **ideale Ferien** im modernen, erstklassigen Hotel mit Hallenbad und Sauna. Ruhige, zentrale Lage. Günstige Preise.

Dir. P. Maissen-Glutz
Tel. 028 67 12 71, Telex 3 83 61

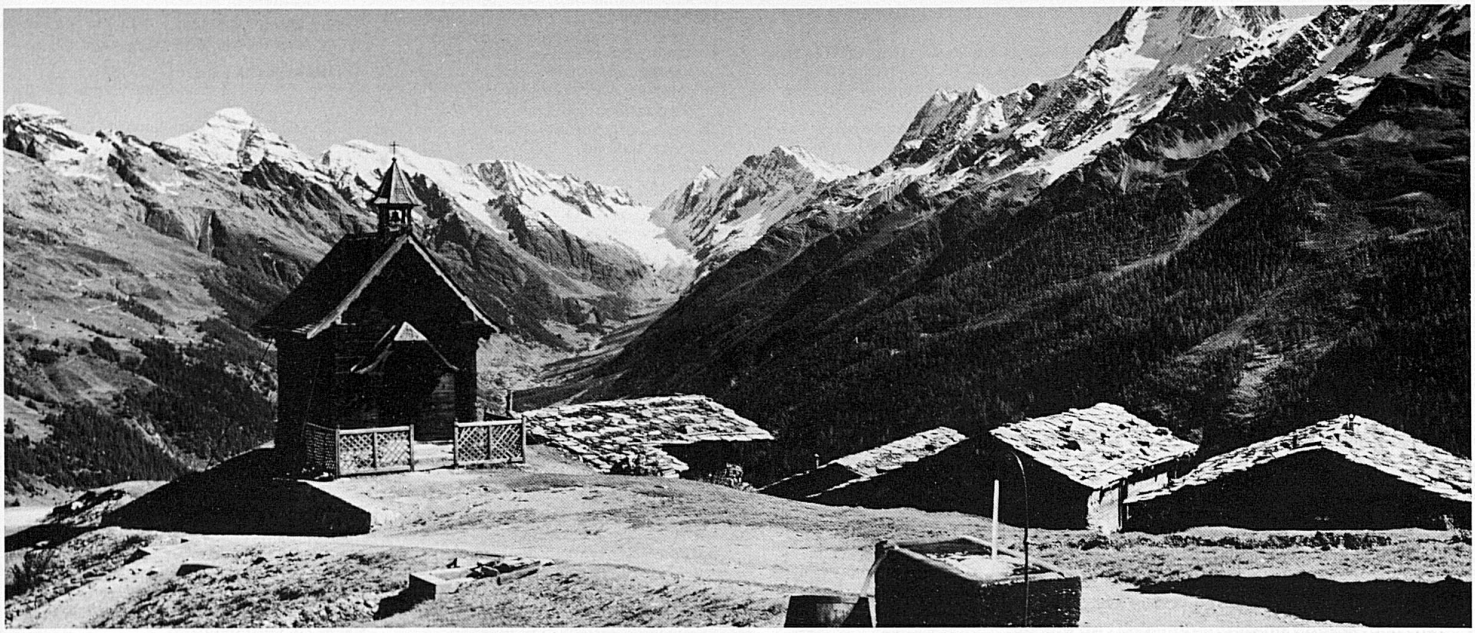

HOTEL GARNI
LA COLLINA
Saas-Fee ★★★★

Hallenbad, Sprudelbad, Sauna, Solarium
Das Haus für Individualisten!
Familie César Zurbriggen, Bergführer und Skilehrer, Tel. 028 57 19 38

SION
Capitale du Valais

Ville historique, centre d'excursions, 16 hôtels, 3 campings. Piscine, manège, aérodrome. Musées. Châteaux.

Office du tourisme, tél. 027 22 28 98

ZERMATT 1620 m

Preiswerte Ferien nach Mass.

Der autofreie Sommerkurort, meridionales alpines Bioklima, Wanderparadies, Sommerski.

Prospekte:
Verkehrsbüro, 3920 Zermatt
Tel. 028 67 10 31, Telex 38 130

Visitez
LA GRANDE-DIXENCE
Le plus haut barrage du monde
Die höchste Staumauer der Welt
The highest dam of the world

theytaz excursions
VOYAGES EN AUTOCARS

SERVICE CONCESSIONNAIRE:
SION - HÉRÉMENCE - DIXENCE
SION - COLLONS - THYON 2000
Dép. gare de Sion 9 h 30 - 12 h

1950 SION, av. Mayennets 3, tél. (027) 22 18 01, télex 38 646

Bellwald WALLIS SCHWEIZ
Sonnenterrasse im Goms

Auskunft und Prospekte:
Verkehrsbüro, 3981 Bellwald
Telefon 028 71 16 84

Luftseilbahn fiesch eggishorn
- Grösste Rundsicht im Wallis
- Sonnenaufgang-Fahrten
- Ländlermusikabende
- Oder einfach eine Fahrt, weil es so schön ist

Auskunft und Prospekte:
Luftseilbahn Fiesch Eggishorn AG
Postfach 19, 3984 Fiesch
Tel. 028 71 13 45

Saas-Fee
Hotel Hohnegg

Zimmer und F.-Wohnungen
Bei uns am Waldrand in Saas Fee werden Sie in ungezwungener Atmosphäre bei vorzüglichem Service und französischer Küche aufs Beste verwöhnt.
Verlangen Sie unseren Hausprospekt.
Fam. H. J. Bumann, Tel. 028 57 22 68

Willkommen im neurenovierten Hotel GORNERGRAT

Das altbekannte Haus mit Tradition am Bahnhofplatz, neben Sportzentrum, maximale zentrale Lage. Es bietet einen gediegenen, neuzeitlichen Komfort: 2 Lifte, 100 Betten, alle Zimmer mit Bad oder Dusche, Balkon, Blick aufs Matterhorn oder Mischabelgruppe, Telefon (Direktwahl), Weckuhr – ausgezeichnete französische Küche – gemütlicher Aufenthaltsraum, Television – Snack-Bar – Garni, Halb- oder Vollpension möglich – eine ungezwungene Atmosphäre, die Sie Ihren Aufenthalt nach Lust und Laune geniessen lässt.

Hotel Gornergrat, 3920 Zermatt Dorf, Telefon 028 67 10 27

VALAIS
Pays d'accueil et de soleil