Objekttyp: **Advertising**

Zeitschrift: **Die Schweiz = Suisse = Svizzera = Switzerland : offizielle Reisezeitschrift der Schweiz. Verkehrszentrale, der Schweizerischen Bundesbahnen, Privatbahnen ... [et al.]**

Band (Jahr): **57 (1984)**

Heft 9: **Koordinate 600 der Null-Meridian der Schweiz = Coordonnée 600 le méridien zéro de la Suisse = Coordinata 600 il meridiano zero della Svizzera = Coordinate 600 Switerland's zero meridian**

PDF erstellt am: **28.05.2024**

Nutzungsbedingungen

Die ETH-Bibliothek ist Anbieterin der digitalisierten Zeitschriften. Sie besitzt keine Urheberrechte an den Inhalten der Zeitschriften. Die Rechte liegen in der Regel bei den Herausgebern.
Die auf der Plattform e-periodica veröffentlichten Dokumente stehen für nicht-kommerzielle Zwecke in Lehre und Forschung sowie für die private Nutzung frei zur Verfügung. Einzelne Dateien oder Ausdrucke aus diesem Angebot können zusammen mit diesen Nutzungsbedingungen und den korrekten Herkunftsbezeichnungen weitergegeben werden.
Das Veröffentlichen von Bildern in Print- und Online-Publikationen ist nur mit vorheriger Genehmigung der Rechteinhaber erlaubt. Die systematische Speicherung von Teilen des elektronischen Angebots auf anderen Servern bedarf ebenfalls des schriftlichen Einverständnisses der Rechteinhaber.

Haftungsausschluss

Alle Angaben erfolgen ohne Gewähr für Vollständigkeit oder Richtigkeit. Es wird keine Haftung übernommen für Schäden durch die Verwendung von Informationen aus diesem Online-Angebot oder durch das Fehlen von Informationen. Dies gilt auch für Inhalte Dritter, die über dieses Angebot zugänglich sind.

Ein Dienst der *ETH-Bibliothek*
ETH Zürich, Rämistrasse 101, 8092 Zürich, Schweiz, www.library.ethz.ch

http://www.e-periodica.ch

HOTEL
GRICHTING + BADNER-HOF CH-3954 LEUKERBAD

Erstes ***Hotel mit Verbindungsgalerie zum Thermalbad St. Laurent
Eigene Therapie-Abteilung unter ärztlicher Kontrolle

Verlangen Sie nähere Angaben und Prospekte: Familie G. Grichting-Saegesser
Hotel Grichting + Badnerhof
3954 Leukerbad VS Telefon 027 61 12 27

Wallis
IHRE FERIEN-SCHATZKAMMER

Auskünfte und Prospekte:
Walliser Verkehrsverband, 1950 Sitten, Telefon 027 22 31 61, Telex 38164

HOTEL GARNI
LA COLLINA
Saas-Fee ★★★★

Hallenbad, Sprudelbad, Sauna, Solarium
Das Haus für Individualisten!
Familie César Zurbriggen, Bergführer und Skilehrer, Tel. 028 57 19 38

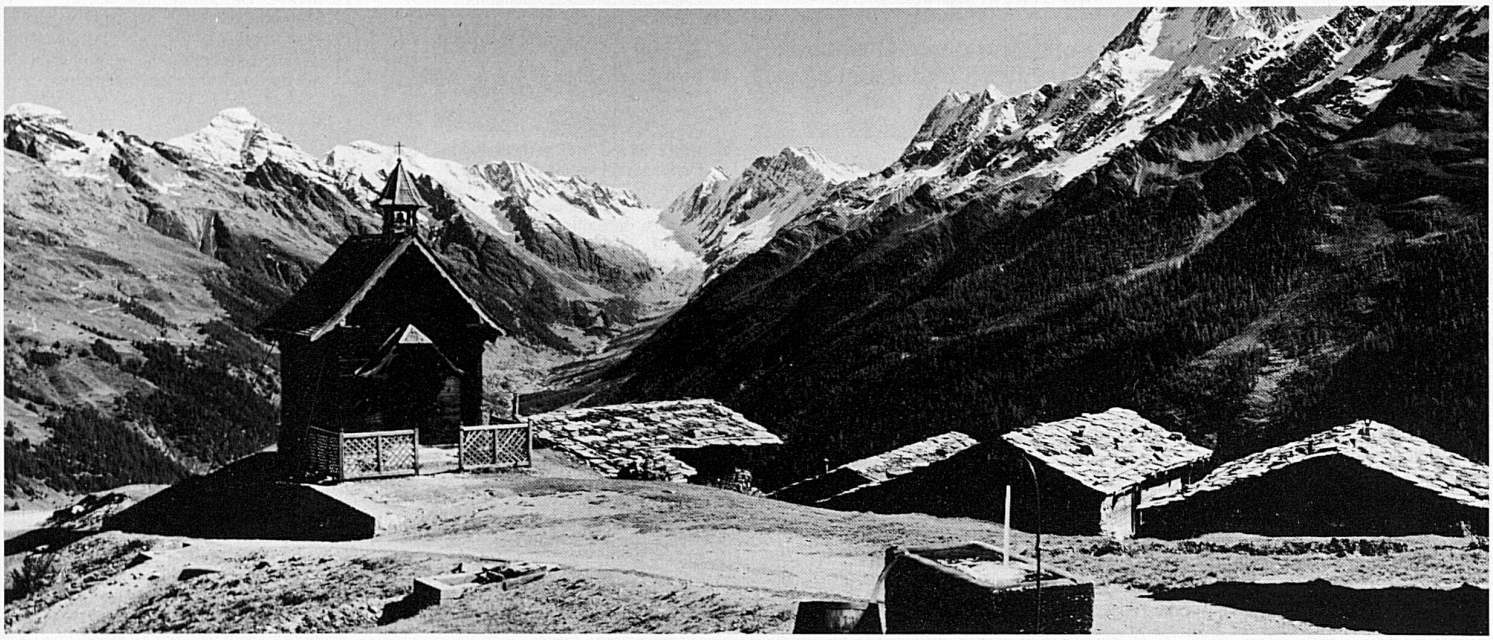

PORTES DU SOLEIL

Champéry-Planachaux Tél. 025 79 11 41
Val d'Illiez Tél. 025 77 20 77
Les Crosets Tél. 025 79 14 23
Champoussin Tél. 025 77 27 27

Un privilège de la nature à votre disposition en toutes saisons

Valais
hérens VACANCES

Val d'Hérens
Das echte Walliser Tal
- geführte oder individuelle Wanderungen in unverfälschter und unverbauter Natur
- Ferienwohnungen und Chalets in jeder Grösse und Preislage
- gutbürgerliche Hotels
- Bergsteigen in Arolla
- die ideale Region für Familienferien

Auskünfte und Reservationen:
Telefon 027 31 13 41

AGENCE IMMOBILIERE
Evolène
C. P. 15 - 1968 Evolène
Tél. 027 83 13 59 – 83 14 74

Evolène – Arolla
Les Haudères – La Tour
Villaz – La Sage – La Forclaz

Vente, location
Gérance
Construction

Hiver: Piste de ski alpin et nordique, patinoires naturelles
Eté: Tennis, alpinisme, promenades

Bellwald WALLIS SCHWEIZ
Sonnenterrasse im Goms
Auskunft und Prospekte:
Verkehrsbüro, 3981 Bellwald
Telefon 028 71 16 84

Luftseilbahn fiesch eggishorn
- Grösste Rundsicht im Wallis
- Sonnenaufgang-Fahrten
- Ländlermusikabende
- Oder einfach eine Fahrt, weil es so schön ist

Auskunft und Prospekte:
Luftseilbahn
Fiesch Eggishorn AG
Postfach 19, 3984 Fiesch
Tel. 028 71 13 45

BVZ

Ruhig und bequem fährt man vom internationalen Eisenbahnknotenpunkt Brig mit der **Brig-Visp-Zermatt-Bahn** ins Herz der höchsten Schweizer Alpen nach Zermatt, am Fusse des Matterhorns.

Ein unvergessliches Erlebnis ist die Fahrt mit der **Zahnradbahn** auf den **Gornergrat**, 3089 m ü. M., dem berühmten Aussichtsberg inmitten der höchsten Viertausender des schweizerischen Alpengebietes.

Sozusagen als Fortsetzung der Gornergratbahn erschliesst die **Luftseilbahn Gornergrat–Hohtälli–Stockhorn** eine noch umfassendere Rundsicht. Endstation 3407 m ü. M.

Gratisparkplätze in Visp für Reisende Richtung Zermatt. Günstige Familienbillette.

Auskunft und Prospekte: Direktion der Brig-Visp-Zermatt- und der Gornergrat-Bahn, 3900 Brig, Tel. 028 23 13 33

Martigny
2000 ans d'histoire
Ville culturelle

Fondation Pierre-Gianadda
- Musée gallo-romain
- Exposition Rodin: 150 œuvres jusqu'au 7 octobre
- Musée de l'automobile

Manoir de Martigny
- Exposition d'artistes soleurois
- Fouilles archéologiques
- Amphithéâtre du Vivier

25e Comptoir de Martigny – Foire du Valais:
du 28.9.84 au 7.10.84

Renseignements:
Office du Tourisme
Place Centrale 9
Tél. 026 2 10 18