Objekttyp: **Advertising**

Zeitschrift: **Die Schweiz = Suisse = Svizzera = Switzerland : offizielle Reisezeitschrift der Schweiz. Verkehrszentrale, der Schweizerischen Bundesbahnen, Privatbahnen ... [et al.]**

Band (Jahr): **58 (1985)**

Heft 9: **Ville de Neuchâtel**

PDF erstellt am: **28.05.2024**

**Nutzungsbedingungen**

Die ETH-Bibliothek ist Anbieterin der digitalisierten Zeitschriften. Sie besitzt keine Urheberrechte an den Inhalten der Zeitschriften. Die Rechte liegen in der Regel bei den Herausgebern.
Die auf der Plattform e-periodica veröffentlichten Dokumente stehen für nicht-kommerzielle Zwecke in Lehre und Forschung sowie für die private Nutzung frei zur Verfügung. Einzelne Dateien oder Ausdrucke aus diesem Angebot können zusammen mit diesen Nutzungsbedingungen und den korrekten Herkunftsbezeichnungen weitergegeben werden.
Das Veröffentlichen von Bildern in Print- und Online-Publikationen ist nur mit vorheriger Genehmigung der Rechteinhaber erlaubt. Die systematische Speicherung von Teilen des elektronischen Angebots auf anderen Servern bedarf ebenfalls des schriftlichen Einverständnisses der Rechteinhaber.

**Haftungsausschluss**

Alle Angaben erfolgen ohne Gewähr für Vollständigkeit oder Richtigkeit. Es wird keine Haftung übernommen für Schäden durch die Verwendung von Informationen aus diesem Online-Angebot oder durch das Fehlen von Informationen. Dies gilt auch für Inhalte Dritter, die über dieses Angebot zugänglich sind.

Ein Dienst der *ETH-Bibliothek*
ETH Zürich, Rämistrasse 101, 8092 Zürich, Schweiz, www.library.ethz.ch

**http://www.e-periodica.ch**

# Museen Musées

Edouard Manet, «Au café», 1878

## Sammlung Oskar Reinhart

«Am Römerholz»
Haldenstrasse 95
8400 Winterthur
Tel. 052 23 41 21

geöffnet
täglich 10 bis 16 Uhr,
Montag geschlossen

Ehemalige Privatsammlung von Dr. h. c. Oskar Reinhart, die als Schenkung an die Eidgenossenschaft seit 1970 öffentlich zugänglich ist.
Alte Meister (Cranach, Bruegel, Grünewald, Holbein u. a.), französische Malerei von Poussin, Corot, Daumier bis Cézanne.

## Abegg-Stiftung in Riggisberg

Ständige Ausstellung angewandter Kunst
Wechselausstellung 1985:
**Grotesken**

Öffnungszeit: 5. Mai bis 27. Oktober
täglich 14 bis 17 Uhr

Postauto ab Bern-Schanzenpost
13.45 ab Bern bis Stiftung
zurück nach Bern 16.12
(sonntags 15.35)
und 17.12 ab Stiftung

Exposition permanente d'art appliqué
Exposition temporaire 1985
**Grotesques**

Ouverture: 5 mai au 27 octobre
tous les jours de 14 à 17 heures

Autocar postal direct de la gare
de Berne, départ de Berne 13 h 45
et retour départs de la Fondation Abegg
16 h 12 (le dimanche 15 h 35) et 17 h 12

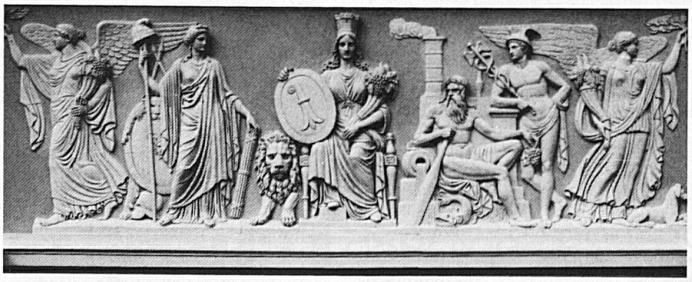

## Winterthur – Stadt der Museen

**Kunstmuseum** (Museumstrasse 52)
Werke von Winterthurer Malern sowie nationale und internationale Kunst

**Stiftung Oskar Reinhart** (Stadthausstrasse 6)
Bilder schweizerischer, deutscher und österreichischer Künstler des 18., 19. und 20. Jahrhunderts

**Sammlung Oskar Reinhart «Am Römerholz»**
Alte Meister und französische Kunst des 19. Jahrhunderts

Uhrensammlung **Kellenberger** (Rathaus, Marktgasse)
Türmchen- und Tischuhren der Renaissance, süddeutsche sowie schweizerische Holzräder- und Eisenuhren

**Liechtensteinische Kunstsammlungen**
FL-9490 Vaduz, Städtle 37

*Öffnungszeiten:*
1. April bis 31. Okt.
10.00–12.00; 13.30–17.30 täglich
1. Nov. bis 31. März
10.00–12.00; 14.00–17.30, täglich

Gruppen wenn möglich bitte vorher anmelden:
Liechtensteinische Kunstsammlungen,
FL-9490 Vaduz, Städtle 37, Tel. 075 22 341. –
Wiener Biedermeier-Wechselausstellung
*Peter Paul Rubens, 1577–1640, Bildnis eines Mädchens*

## Museum des Kantons Thurgau

Frauenfeld:
**Historisches Museum im Schloss:** Geöffnet Di–So 14–17 Uhr. Am Mi, Sa und So Eintritt frei.
**Naturmuseum im Luzernerhaus,** Freiestrasse 24: Geöffnet Mi, Sa und So 14–17 Uhr. Eintritt frei.

Ittingen:
**Ittinger Museum in der Kartause,** 8501 Warth: Geöffnet Di–Fr 14–17 Uhr, Sa und So 10–17 Uhr.
**Kunstmuseum des Kantons Thurgau,** 8501 Warth: Geöffnet Di–Fr 14–17 Uhr, Sa und So 10–17 Uhr.

## Historisches Museum Murten

**Die Murtner Kadetten**
vom 15. Juni bis 15. September 1985
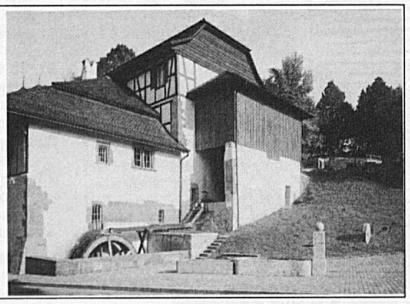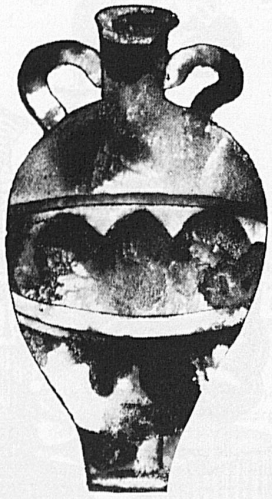
**Öffnungszeiten:**
täglich, mit Ausnahme von Montag, 10.00–12.00 Uhr und 13.30–18.00 Uhr.
Gesellschaften und Schulen ausserdem auf Voranmeldung
Tel. 037 71 31 00