Objekttyp: **Advertising**

Zeitschrift: **Die Schweiz = Suisse = Svizzera = Switzerland : offizielle Reisezeitschrift der Schweiz. Verkehrszentrale, der Schweizerischen Bundesbahnen, Privatbahnen ... [et al.]**

Band (Jahr): **59 (1986)**

Heft 5: **Alpes et Préalpes vaudoises = Waadtländer Alpen und Voralpen**

PDF erstellt am: **28.05.2024**

Nutzungsbedingungen

Die ETH-Bibliothek ist Anbieterin der digitalisierten Zeitschriften. Sie besitzt keine Urheberrechte an den Inhalten der Zeitschriften. Die Rechte liegen in der Regel bei den Herausgebern.
Die auf der Plattform e-periodica veröffentlichten Dokumente stehen für nicht-kommerzielle Zwecke in Lehre und Forschung sowie für die private Nutzung frei zur Verfügung. Einzelne Dateien oder Ausdrucke aus diesem Angebot können zusammen mit diesen Nutzungsbedingungen und den korrekten Herkunftsbezeichnungen weitergegeben werden.
Das Veröffentlichen von Bildern in Print- und Online-Publikationen ist nur mit vorheriger Genehmigung der Rechteinhaber erlaubt. Die systematische Speicherung von Teilen des elektronischen Angebots auf anderen Servern bedarf ebenfalls des schriftlichen Einverständnisses der Rechteinhaber.

Haftungsausschluss

Alle Angaben erfolgen ohne Gewähr für Vollständigkeit oder Richtigkeit. Es wird keine Haftung übernommen für Schäden durch die Verwendung von Informationen aus diesem Online-Angebot oder durch das Fehlen von Informationen. Dies gilt auch für Inhalte Dritter, die über dieses Angebot zugänglich sind.

Ein Dienst der *ETH-Bibliothek*
ETH Zürich, Rämistrasse 101, 8092 Zürich, Schweiz, www.library.ethz.ch

http://www.e-periodica.ch

Les hôteliers de Château-d'Œx se feront une joie de rendre votre séjour agréable.

Office du tourisme
1837 Château-d'Œx
Tél. 029 4 77 88

La Société des Hôteliers

Les Diablerets

vous recommande ses établissements

Hôtels	**Télex**	**Tél. 025**
**** Eurotel	456174	53 17 21
**** Ermitage – Résidence Meurice	456176	53 15 51
*** Mon Abri		53 14 81
** Les Sources	456310	53 21 26
** Alpin		53 14 36
** Les Lilas		53 11 34
* La Poste		53 11 24
* Les Diablotins (centre de vacances)	456191	53 16 35
Isenau		53 12 93
Restaurants		
Locanda Livia		53 12 80
Les Vioz		53 12 45
Les Mazots		53 18 78
Home-École		
La Cottettaz		53 14 46
Discothèque		
Le Refuge		53 15 51

1250–2000 m
3 Stunden von Zürich

LEYSIN

Die Sonnenterrasse der Waadtländer Alpen

Ferien im Hotel = Sorgenlose Ferien!

Hotelprospekt und Offerte durch Verkehrsverein 1854 Leysin, Tel. 025 34 22 44

**** CENTRAL	200 B 025 34 12 11
**** RELAIS	100 B 025 34 24 24
*** COLINA	50 B 025 34 10 12
*** SYLVANA	40 B 025 34 11 36
*** TOUR D'AÏ	36 B 025 34 11 20
*** MONT RIANT	36 B 025 34 12 35
** ORCHIDÉES	27 B 025 34 14 21
** PAIX	30 B 025 34 13 75
** PRIMEVÈRE	34 B 025 34 11 46
* SÉMIRAMIS	37 B 025 34 18 29
CLUB VAGABOND	75 B 025 34 13 21
LE FEYDEY	12 B 025 34 11 47

Villars

1200–2200 m

Ihr Ferienparadies
im Sommer, Herbst und Winter

Wandern, Tennis, Reiten, Schwimmen, Ski, GOLF
Freier Eintritt für unsere Gäste zu Hallen- und Freiluftbädern, Kunsteisbahn und Fitness-Club

Votre paradis de vacances
en été, automne et hiver

Promenades, tennis, équitation, piscines, ski, GOLF
Entrée libre pour nos hôtes aux piscines, à la patinoire et au fitness-club

Office du tourisme, 1884 Villars, tél. 025 35 32 32

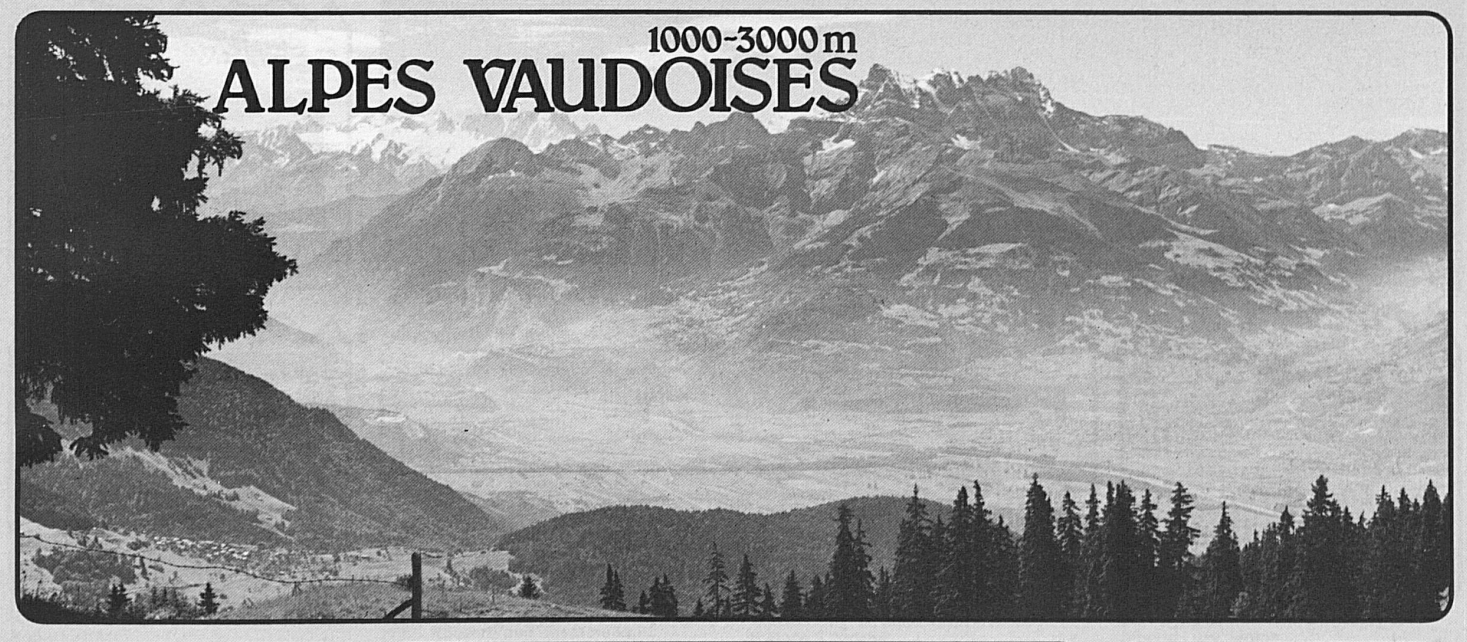

LEYSIN

Hôtel Colina

Hans et Lydie MÜLLER-CARION
CH-Leysin, Tel. 025 34 10 12

Ideale Kombination für Kur- und Sportaufenthalt
Skilifte direkt beim Hotel
Alle Gästezimmer mit neuzeitlichem Komfort

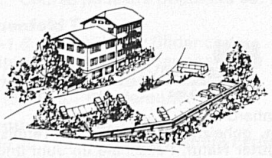

Au Cerf Le Sépey

VOUS Y TROUVEREZ BONNE TABLE ET CHAMBRES TOUT CONFORT

Hotel-Restaurant du Cerf, 1863 Le Sépey, Alpes vaudoise, 1000 m ü.M.
Familie M. Zeller-Steiger, Telefon 025 55 10 31

HÔTEL LE RELAIS
LEYSIN

LEYSIN TEL. 025 34 24 24

Modernes Haus
Ausgezeichnete Küche
Organisation und Durchführung von Tagungen
Angebote ab sFr. 55.– pro Nacht

HOTEL SYLVANA***
LE REFUGE
LEYSIN

Vorzugslage für Spaziergänge und Ausflüge
Panoramarestaurant
Zimmer mit Bad/Dusche, WC
Telefon, Südbalkon
Halbpension ab Fr. 58.–
inkl. Barbecue v. Sonntagmittag

Familie Bonelli, Tel. 025 34 11 36

Hôtel La Primevère

Leysin

Ihr Zuhause in den Bergen.
Sie werden immer gut gepflegt durch
Familie B. & H. Schai

Hôtel La Paix

LEYSIN Waadtl. Alpen 1350 m
Alpenrundsicht im Familienhotel-Chalet** – Ruhe und Komfort – freundliche Bedienung – franz. Küche – AHV-Rabatt 8% ab 7. Mai, Juni u. Sept. Vollpension Fr. 56.–/72.–.
Tel. 025 34 13 75

HOTEL MONT-RIANT**
1854 LEYSIN,
025 34 12 35

Zimmer mit B/D + WC
Lift – Garten – Ruhige Lage
Vollpension Fr. 55.–/73.–
Halbpension minus Fr. 8.–

Familie A. Ryhen, Bes.

★★★★
Hotel EDEN Garni
Zermatt

Für glückliche Ferien
Vacances heureuses

Hallenbad – Sauna
Tel. 028 67 26 55

BRIG–VISP–ZERMATT- und GORNERGRAT-BAHN

Ruhige und bequeme Fahrt mit der **Brig–Visp–Zermatt-Bahn** nach Zermatt. Für Bahnreisende Richtung Zermatt **GRATIS-Parking in Visp.**

Ein unvergessliches Erlebnis ist die Fahrt mit der **Zahnradbahn** auf den **GORNERGRAT,** 3089 m ü. M., und mit der **Luftseilbahn Gornergrat–Hohtälli–Stockhorn** auf 3407 m.

Günstige Familienbillette.

Auskunft und Prospekte: Direktion der Brig–Visp–Zermatt- und Gornergrat-Bahn, Postfach, 3900 Brig, Tel. 028 23 13 33

HOTEL
GRICHTING + BADNER-HOF CH-3954 LEUKERBAD

Erstes ***Hotel mit Verbindungsgalerie zum Thermalbad St. Laurent
Eigene Therapie-Abteilung unter ärztlicher Kontrolle

Verlangen Sie nähere Angaben und Prospekte: Familie G. Grichting-Saegesser
Hotel Grichting + Badnerhof
3954 Leukerbad VS Telefon 027 61 12 27

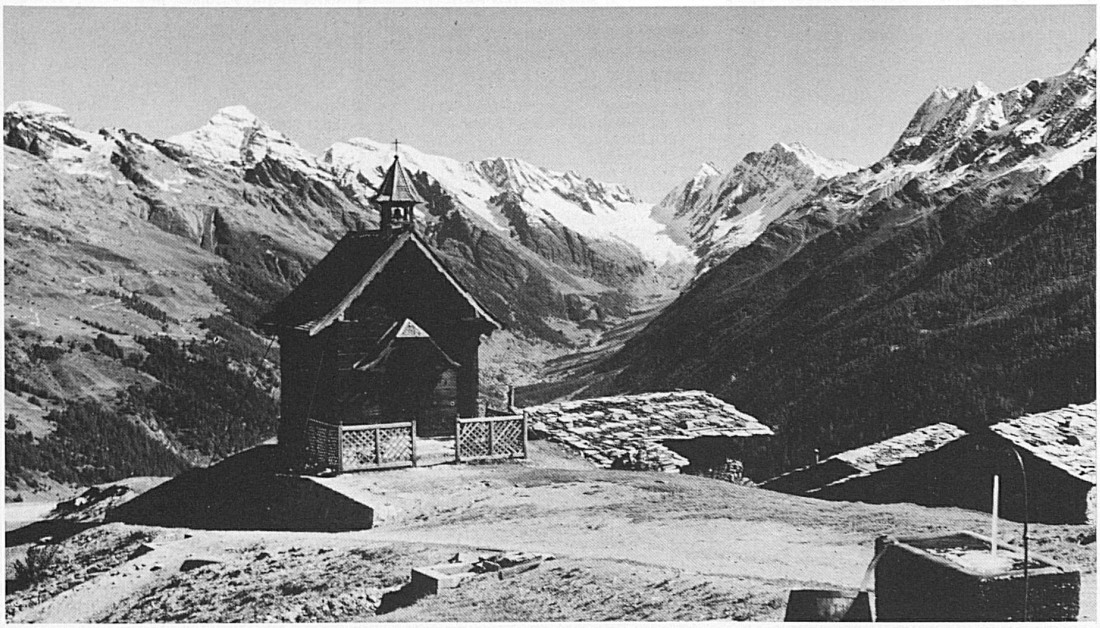

Wallis
IHRE FERIEN-SCHATZKAMMER

GRIMENTZ
VAL D'ANNIVIERS VS 1570 M

Village valaisan pittoresque et fleuri

Piscine – Tennis – Mini-golf – Nombreux buts de promenade – Haute montagne – Hôtels – Pensions – Chalets – Appartements

En hiver: Ski à 3000 m – Pistes de fond – Patinoire

Office du tourisme
3961 Grimentz
Tél. 027 65 14 93

Loretan Hotels

	Telex 38254
Bristol*****	027 61 18 33
Heilquelle***	027 61 22 22
Garni Dala***	027 61 12 13
Garni Viktoria***	027 61 16 12
Garni Alfa***	027 61 19 33
Wildstrubel (Gemmi)	027 61 12 01
Atlantic (Appart.)	027 61 11 34
Gemmibahnen	027 61 18 39

LEUKERBAD 1411 m ü M. VS SCHWEIZ

PORTES DU SOLEIL

Champéry, Les Crosets, Champoussin, Val d'Illiez

Plaque tournante des Portes-du-Soleil

Nos 150 km de sentiers balisés vous attendent. Centre sportif à Champéry – Piscine thermale à Val d'Illiez – Ecole de delta-plane à Champoussin – Centre équestre à Champéry et à Champoussin.

Renseignements: Champéry – Planachaux, tél. 025 79 11 41; Les Crosets, tél. 025 79 14 23; Champoussin, tél. 025 77 27 27; Val d'Illiez, tél. 025 77 20 77

PARKHOTEL ★★★★ BEAU-SITE ZERMATT

Bestrenommiertes Erstklasshotel mit Hallenbad und Sauna, alle Zimmer mit Bad, WC. Radio und Telefondirektwahl.

Ruhige, sonnige und zentrale Lage.

Dir. P. Maissen-Glutz
Tel. 028 67 12 71, Telex 472 116

HOTEL ALPHUBEL ★★★ HOTEL WALDESRUH

Saas-Fee
1800 m
Wallis - Valais

Hotel Alphubel ***
Tel. 028 57 11 12, TX 472 211
Hotel Waldesruh ***
Tel. 028 57 22 95, TX 472 214

Reichhaltiges Unterhaltungsprogramm für gross und klein, Heimatabend, Tanz usw.
Günstige Preise in Halbpension ab Fr. 58.– pro Tag
Kinder bis zu 6 Jahren **gratis,** sowie Kindergarten, 6–12 Jahre 50% Ermässigung, 12–16 Jahre 30% Ermässigung.
Auch gültig für Weekend-Ausflüge, Vereins- und Gruppenreisen.
Verlangen Sie unseren Prospekt.
Auskünfte: Hotel Alphubel, 3906 Saas Fee, Tel. 028 57 11 12

CHAMPEX LAC

TÉLÉVERBIER été-hiver SA Valais-Suisse

Autobahn bis nach Martigny, Richtung Gr. St. Bernhard.
100 km Waldwanderungen. **NEU: Sportzentrum,** geheiztes Schwimmbad, Tennis, Fischen, Bergsteigen. Erholung, Ruhe in unberührter Natur. Pauschale im Juni und September.
Verkehrsbüro 1938 **Champex-Lac,** Tel. 026 4 12 27
Téléverbier: Spezial-Tarife für Familien und Gruppen – Bergrestaurant 2200 m – Zugang zu den Hütten von Orny und Trient.
Tel. 026 4 13 44 / 7 01 01

crans - montana
SUR-SIERRE 1500-3000 m

Die Sonnenterrasse der Schweiz

HÔTEL* EDEN**

Ausserordentliche Lage, grosser, schattiger Garten, in der Nähe der 2 Golfplätze.

Südzimmer mit Bad, WC, Radio, Balkon, Telefon mit Direktwahl, TV mit 10 Programmen.

Spezialpreise ab 20. Juni bis 15. September

Telefon 027 40 11 71,
Telex 473 252
Direktion:
Gaby und Hubert Bonvin

Eté comme hiver
Votre station
en Valais

Sommer und Winter
Ihr Kurort
im Wallis

ANZÈRE
1500-2500 m

Principales animations ÉTÉ 1986: 19.7 course pédestre «Tour des Alpages» 26/27.7 fête du bœuf, 2/3.8 course automobile de côte Ayent–Anzère

Office du tourisme, 1972 Anzère tél. 027 38 25 19