Zeitschrift: Die Schweiz = Suisse = Svizzera = Switzerland : offizielle Reisezeitschrift der Schweiz. Verkehrszentrale, der Schweizerischen Bundesbahnen, Privatbahnen ... [et al.]

Herausgeber: Schweizerische Verkehrszentrale

Band: 61 (1988)

Heft: 9: Höchste Spitze : von der Dufourkarte zur Landeskarte der Schweiz = de la carte Dufour à la Carte nationale = della Carta Dufour alla Carta nazionale della Svizzera = from the Dufour Map to the National Map

Rubrik: Veranstaltungen = Manifestations = Manifestazioni = Events

Nutzungsbedingungen

Die ETH-Bibliothek ist die Anbieterin der digitalisierten Zeitschriften auf E-Periodica. Sie besitzt keine Urheberrechte an den Zeitschriften und ist nicht verantwortlich für deren Inhalte. Die Rechte liegen in der Regel bei den Herausgebern beziehungsweise den externen Rechteinhabern. Das Veröffentlichen von Bildern in Print- und Online-Publikationen sowie auf Social Media-Kanälen oder Webseiten ist nur mit vorheriger Genehmigung der Rechteinhaber erlaubt. Mehr erfahren

Conditions d'utilisation

L'ETH Library est le fournisseur des revues numérisées. Elle ne détient aucun droit d'auteur sur les revues et n'est pas responsable de leur contenu. En règle générale, les droits sont détenus par les éditeurs ou les détenteurs de droits externes. La reproduction d'images dans des publications imprimées ou en ligne ainsi que sur des canaux de médias sociaux ou des sites web n'est autorisée qu'avec l'accord préalable des détenteurs des droits. En savoir plus

Terms of use

The ETH Library is the provider of the digitised journals. It does not own any copyrights to the journals and is not responsible for their content. The rights usually lie with the publishers or the external rights holders. Publishing images in print and online publications, as well as on social media channels or websites, is only permitted with the prior consent of the rights holders. Find out more

Download PDF: 16.07.2025

ETH-Bibliothek Zürich, E-Periodica, https://www.e-periodica.ch

VERANSTALTUNGEN MANIFESTATIONS MANIFESTAZIONI EVENTS

Aus technischen Gründen muss der Veranstaltungskalender der kommenden Wochen sehr früh zusammengestellt werden, Änderungen bleiben daher vorbehalten. Es besteht die Möglichkeit, dass genannte Veranstaltungen kurzfristig abgesagt oder verschoben werden. Bitte erkundigen Sie sich beim örtlichen Verkehrsverein über die Durchführung der verschiedenen Anlässe.

Cette liste n'engage pas la responsabilité de l'ONST, changements sous réserve de modifications. Pour des raisons techniques, le calendier des manifestations doit être établi très tôt; il est possible que des manifestations prévues doivent être à brève échéance supprimées ou renvoyées. Nous conseillons de se renseigner auprès de l'office local de tourisme sur le déroulement des manifestations.

In Zusammenarbeit mit der SVZ hat die Redaktion «Musik und Theater» einen Kalender der Konzerte und Theateraufführungen in den wichtigsten Schweizer Städten publiziert. Diese Broschüre ist erhältlich bei der Schweizerischen Verkehrszentrale, Postfach, 8027 Zürich
Im nachstehenden Kalender sind alle andern Konzerte und Theateraufführungen erwähnt, die uns termingerecht bekanntgegeben wurden.

La rédaction «Musique et théâtre» a édité en collaboration avec l'ONST un calendrier des concerts et représentations théâtrales dans les plus grandes villes de Suisse. Cette brochure est à disposition des intéressés auprès de l'Office national suisse du tourisme, case postale, 8027 Zurich
Dans la présente liste nous avons mentionné tous les autres concerts et représentations théâtrales qui nous ont été communiqués en temps utile.

Bei der Schweizerischen Verkehrszentrale (SVZ) ist eine Zusammenstellung der Winzerfeste gratis erhältlich.
Une liste des fêtes des vendanges est disponible gratuitement auprès de l'Office national suisse du tourisme (ONST).

Aarau
bis 4.9. Kunsthaus: Ausstellung des Aargauischen Kuratoriums
3., 4.9. Pétanque: Schweizer Doublettes-Meisterschaft
9.9. «Bachfischet», alter Brauch und Volksfest
17.9. Stadtkirche: Peter Lukas Graf, Flöte, und Ernst Gerber, Cembalo
22.–25.9. MAG, Aargauer Messe
25.9. Pferdesport: Meisterschaft der Traber
1.10.–13.11. Kunsthaus: 100 Jahre Kunstförderung des Bundes – die Sammlung
2.10. Pferdesport: Grand Prix Schweiz

Adelboden BE
bis 20.10. Parkhaus: Ausstellung «Holzverarbeitung im Bergkurort Adelboden»
24., 25.9. Internationaler Grasski-FIS-Slalom und Plauschrennen
25.9. Tschentenalp: Jodlerchilbi

Aeschi BE
25.9. Chemihütte-Schwinget

Affoltern am Albis ZH
10.9. Nationaler Volks-Waldlauf

Aigle VD
2.–4.9. «Braderie», fête populaire

Altdorf UR
bis 16.10. Seedorf: Urner Mineralienmuseum
bis 30.9. Schloss A Pro: Ausstellung über die Verfassungsgeschichte des Kantons Uri
bis 25.9. Höfli-Kaserne: «Zeitgeist» – Hommage à Richard Kissling
bis 25.9. Tellspielhaus: «Wilhelm Tell», Schauspiel von Friedrich Schiller
3., 4.9. Urner Mineralienbörse
7.9. Breitmatt: Circus Nock

Altstätten SG
3.9. Altstädter Städtelauf
17.9. Evang. Kirche: Bettagskonzert Orchesterverein Wil. Leitung: Martin Baur. Instrumentalsolisten

Amriswil TG
1.–9.10. Alterheim: Porzellan-, Wandbehang- und Puppenausstellung

Andeer GR
3.9. Radsport: Bündner Bergmeisterschaften

Arni i. E. BE
24.9. «Sichlete», alter Brauch und Volksfest

Arosa GR
bis 6.9. Bergkirchli: Jeden Dienstagnachmittag «kurzweiliges Konzert bei Kerzenlicht» (Jürg Kerle, Orgel, und Gastmusiker)
3., 4.9. Krähentschuggen: Segelflugtage
11.9. Radsport: Internationales Bergrennen Chur – Arosa

Ascona TI
fino al 24.10. Museo comunale d'arte moderna, Centro culturale Beato Berno, Monte Verità: Esposizione «Marianne von Werefkin e i suoi amici»
fino al 21.10. Settimane musicali di Ascona (concerti anche a Locarno)
5.–18.9. Festival internazionale delle marionette
6.9. Teatro San Materno: Produzione del Teatro Antonin Artaud
19.9. Concerto del coro «Si l'on chantait» (all'aperto)

Aubonne VD
3., 4.9. St-George: Marche populaire «de la Glacière»
10.9. Fête du château (avec triathlon)

Avenches VD
25.9. Rencontre et corso des voitures historiques

Azmoos SG
3., 4.9. Leichtathletik- und Seilziehmeeting

Bad Ragaz SG
bis 4.9. Bad Ragazer Woche (Volksläufe, Folkloreabende, Markttag, Leistungsschau der Köche-Zunft, Seifenkistenrennen)
4.9. Evang. Kirche: Helga Schauffler, Sopran, Emilie Haudenschild, Violine, und Claudius Schauffler, Orgel
18.9. Kath. Kirche: Geistliches Chor- und Orchesterkonzert. Leitung: Christian Albrecht. Solisten
23.–25.9. (prov.) Flugsport: Kunstflug-Schweizermeisterschaften
25.9. Haus Dr. Jakob: Peter Lukas Graf, Flöte, und Thomas Ragossnig, Cembalo
1., 2.10. Bauernkapellen-Treffen

Bad Scuol GR
7.9. Parkhotel Kurhaus Tarasp: Buchberger-Quartett
11.9. Hotel Belvedere: Serenade Buchberger-Quartett

Bad Vals GR
7.9. Gadastatt: Jassmeisterschaft
10.9. Dorfkirche: Musik für Panflöte und Orgel

Baden AG
1.9. «Verenafeier», alter Brauch
3.9. Kurtheater: Rezitationsabend Maria Becker; am Klavier David Levine
3., 4.9. Leichtathletik: Junioren-Schweizermeisterschaften
10.9. Kornhaus: Rock-Konzert Le Faster
22.9. Kurtheater: Aargauer Symphonie-Orchester. Leitung: Erich Schmid. Solist: Niklaus Tüller, Bariton

Bäriswil i. E. BE
24., 25.9. Mountainbike: Schweizer Meisterschaftslauf

Balsthal SO
5.–7.9. Circus Medrano

Basel
Konzerte und Theater
bis Sept. Piccolissimo: «Happy Birthday», Lustspiel von Marc Camoletti
bis 24.9. Sarasinpark Riehen: «Dausig glaini Stärnli», Traum-Circus zum Mitmachen (Mi-, Sa-, So-nachm.)
bis 18.9. Marat/Sade: «Die Dreigroschenoper» von Kurt Weill und Bertolt Brecht (Do-So)
bis 5.9. Bot. Garten, Brüglingen: Freilichtaufführungen der Theaterschule Dimitri
bis 4.9. Sarasinpark Riehen: «Ein Sommernachtstraum», Schauspiel von William Shakespeare (Mi-So)
bis 3.9. Fauteuil: Cabaret Chez Nous
bis 3.9. Bot. Garten, Brüglingen: «Isabella», Komödie von Dario Fo (Freilichtaufführungen)
1.9. Piccolo: Premiere Cabaret Paul Göttin
2.9. Kleines Klingenthal: Altstadt-Serenade Jaros-Quartett
2.9. Leonhardskirche: Feierabendkonzert Heiner Kühner, Orgel
4.9. Bot. Garten, Brüglingen: Matinee Bläserquintett Gli Staccati
5.9. Fauteuil: Premiere «My Fründ Hanspi», Dialekt-Lustspiel
7.9. Stadtcasino: Collegium musicum und Basler Sinfonieorchester. Leitung: Albert E. Kaiser. Solist: Iwan Roth, Saxophon
7.9. Neues Tabourettli: Premiere Cabaret Marcocello

Diese Zeitschrift können Sie abonnieren!
Vous pouvez vous abonner à cette revue!

Die Revue «Schweiz» monatlich bei Ihnen zu Hause im Abonnement

Schenken Sie 12× Freude für Fr. 47.– pro Jahr
La «Suisse», un plaisir renouvelé pour fr. 47.– annuel

Chaque mois la revue «Suisse» chez vous grâce à un abonnement

Bestellcoupon / Commande

☐ Ich bestelle für mich ab _____
1 Jahresabonnement der Revue «Schweiz»

☐ Je commande dès _____
1 abonnement d'une année à la revue «Suisse»

☐ Ich schenke ab _____
1 Jahresabonnement der Revue «Schweiz»

☐ J'offre dès _____
1 abonnement d'une année à la revue «Suisse»

Die **Rechnung** senden Sie bitte an folgende Adresse:
Prière d'envoyer la **facture** à l'adresse suivante:

Name / Nom
Vorname / Prénom
Strasse/Nr. / Rue/N°
PLZ/Ort / NPA/Loc.
Datum / Date

Empfänger des Geschenk-Abonnements:
Destinataire de l'abonnement-cadeau:

Name / Nom
Vorname / Prénom
Strasse/Nr. / Rue/N°
PLZ/Ort / NPA/Loc.

Einsenden an / Envoyer à: BUGRA SUISSE, Revue «Schweiz» / «Suisse», Abonnentendienst / Service d'abonnements, 3084 Wabern 9/88

7.–24.9. Sarasinpark, Riehen: «August, August, August», Schauspiel von Pavel Kohout (Mi-So)
8.9. Museum für Gegenwartskunst: Altstadt-Serenade Basler Kammermusiker
9.9. Martinskirche: Neues Orchester Basel. Leitung: Bela Guyas
9.9. Leonhardskirche: Feierabendkonzert Susanne Linde, Orgel
10.9. Martinskirche: Basler Sinfonieorchester. Leitung: Armin Jordan
11.9. Bot. Garten, Brüglingen: Matinee mit Flamenco-Tänzen, Gitarre und Gesang
14.9. Matthäuskirche: Hanspeter Aeschlimann, Orgel (Das Theater in der Kirche)
14.9. Schmiedenhof: Altstadt-Serenade Weber-Trio
16.9. Stadtcasino: Amati-Quartett und Hans Rudolf Stalder, Klarinette
16.9. Peterskirche: Altstadt-Serenade Basler Bläserquintett
16.9. Leonhardskirche: Feierabendkonzert Barbara Löffel, Orgel
16.9. Kulturwerkstatt Kaserne: basel sinfonietta. Leitung: Olivier Cuendet
16., 29.9. Museum für Gegenwartskunst: Performance Video Bill Viola
18.9. Bot. Garten, Brüglingen: Matinee Basler Jagdhornbläser
18.9. Marienkirche: Konzert zum Bettag (Musik für zwei Oboen, Fagott und Cembalo)
18.9. Martinskirche: Ein deutsches Requiem, von J. Brahms
20.9. Fauteuil: Münchner Lach- und Schiessgesellschaft
23.9. Leonhardskirche: Feierabendkonzert Heiner Kühner, Orgel
23.9. Silberbergsaal: Altstadt-Serenade Consonanza-Quartett
24.9. Martinskirche: Geistliches Chorkonzert
24.9. Kirche St. Alban: Feierabendkonzert «Musik aus dem Frühbarock»
24., 25., 28. 9. Kindertheater: «Der Wunderstein», Märchentheater
25.9. Thomaskirche: Nachmittagskonzert Rainer Altorfer, Bariton; am Klavier Georges Storobinski
26.9. Volkshaus: Altstadt-Serenade Quodlibet Musicum Basiliense
27., 29.9. Stadtcasino: Basler Sinfonieorchester. Leitung: Yuri Ahronovitch. Solistin: Joanna Madroszkievicz, Violine
28.9. Stadtcasino: Württembergisches Kammerorchester. Leitung: Jörg Färber. Solistin: Anne-Sophie Mutter, Violine
28.9. Antikenmuseum: Altstadt-Serenade Basler Streichtrio
30.9. Leonhardskirche: Feierabendkonzert Heiner Kühner, Orgel

Ausstellungen und Messen

bis 29.1.89 Spielzeug- und Dorfmuseum, Riehen: «Jeder bau nach seinem Sinn, aber Regel sei darin», Baukästen aus zwei Jahrhunderten
bis 29.11. Barfüsserkirche: «Phönix aus Asche und Sand» (Hohlglas des Mittelalters)
bis 13.11. Stadt- und Münstermuseum: Ausstellung «Die Geschichte der jüdischen Gemeinden in Basel»
bis 23.10. Kunsthalle: Werke von Stephan Balkenhol, Maria Mäkelä und Denis Hopper
bis 9.10. Gewerbemuseum: Otto Baumberger, Plakatgestalter. – «Wider besseres Wissen», Plakate zwischen Augenwischerei und Gehirnwäsche. – Werbung mit Kopf
bis 2.10. Museum für Volkskunde: Ausstellung «Jugendvereinigungen am Beispiel der Pfadfinder»
bis Sept. Sportmuseum: Bademode im Wandel der Zeit . – Umweltfreundliche Räder. – Curling
bis Sept. Antikenmuseum: Maske, Ziegenbock und Satyr (Ursprung und Wesen der griechischen Maske). – Antike Gläser aus zwei Jahrtausenden. – Antike Rüstungen
bis Sept. Kirschgarten: Schirme und Stöcke
bis Sept. Naturhistorisches Museum: Dem Einhorn auf der Spur
bis Sept. Sammlung Karikaturen & Cartoons: Ausstellungen «Paradies et pastiches» und «Spanien»
bis 25.9. Berowergut, Riehen: Werke von Ueli Berger, Santiago Calatrava und Bruno Leus
bis 25.9. Museum für Volkskunde: «Pietra ollare», Speckstein verarbeitung im Tessin
bis 19.9. Museum für Gegenwartskunst: Schenkung Hans-Jakob Oeri
bis 11.9. Architekturmuseum: Ausstellung «Gefährdet – Eisbahnhaus in Davos von Rudolf Gaberel, 1934»
bis 11.9. Kaserne: Ausstellung der Gesellschaft Schweizerischer Maler, Bildhauer und Architekten & Sektion Luzern zu Gast)

AUSBILDUNG IN DER SCHWEIZ
L'ENSEIGNEMENT EN SUISSE

Institut Montana, Zugerberg

für Söhne ab 10 Jahren
Internationale Schule in idealer Lage auf 1000 m Höhe zwischen Zürich und Luzern. Vier Schülerheime nach Altersgruppen. Vielseitiger Sport.

Schweizer Sektion: Primarschule (5. und 6. Klasse), Gymnasium (Maturität eidgenössisch anerkannt), Wirtschaftsdiplomschule (mit eidgenössischem Handelsdiplom). Sommerferienkurse: Sprachen, Nachhilfe.

Nederlandse sectie: vwo-diploma's ook in Nederland erkend; intensieve begeleiding bij huiswerk. Zomercursussen.

American Section: Grades 5–12. Rigorous college preparatory curriculum. College entrance examinations. Summer School with excursions.

Sezione italiana: Scuola media e Liceo scientifico quadriennale legalmente riconosciuti. Corsi estivi: Lingue moderne, escursioni.

Vorbereitungskurse für International Baccalaureate.

Auskunft und Prospekte durch den Direktor Dr. K. Storchenegger
Telefon Zug 042 21 17 22. Postadresse: CH-6316 Zugerberg

SCHOOL OF TOURISM – SECRETARIAT

Since 1968 / 20 years of quality teaching
English and French Sections

- ***Professional training of Travel- and Ticket-Agents***
- ***Executive Secretaries ● Hostesses ● Receptionists***
  Options: Tourism, Computer Studies, Management
- ***Intensive French – Programme «Alliance française»***

ACADÉMIE DE LANGUES ET DE COMMERCE

8, rue Winkelried – 1201 Geneva – Switzerland – Tel. 022 31 77 57

bis 4.9. Kunstmuseum: Hans Holbein d. J. – Zeichnungen aus dem Royal Windsor Castle
3.–5.9. Muba: INTERFEREX, internationale Fachmesse für Eisenwaren, Werkzeuge und Haushaltartikel
3.9.–28.11. Haus zum Kirschgarten: Venezianische Glaskunst
6.–10.9. Muba: SWISSDATA, Fachmesse für Datenverarbeitung in Technik und Forschung. – FABRITEC, internationale Fachmesse für Fabrikationseinrichtungen in der Elektronik
8.,9.9. Muba: VIDEOTEX, schweizerischer Videotex-Kongress mit Ausstellung
10.9.–20.11. Kunstmuseum: Zum 100. Geburtstag von Oscar Schlemmer «Die Fensterbilder»
ab 18.9. Ausstellungsraum Kaserne: Werke von Heinz Schaffner und Matthias Frey

Feste, Openair-Festivals und Folklore
2., 3.9. Country-Festival
10.–17.9. Barfüsserplatz: Open-air Tanzfestival

Sport
7.9. Stadion St. Jakob: Hochsprung-, Stabhochsprung- und Speer-Meeting
30.9.–2.10. Billard: Europameisterschaft Fünfkugelwettkampf
1.–9.10. Sporthalle St. Jakob: «Swiss Indoors», internationale Hallentennismeisterschaften der Schweiz

Diverse
23.9.–9.10. Rosentalanlage: Circus Nock

Bassecourt JU
3., 4.9. Halle des fêtes: Exposition internationale de chats

Bellelay BE
jusqu' 19.9. Abbatiale: Oeuvres de Serge Brignoni
24., 25.9. Marche internationale de Bellelay

Bellinzona TI
1.9. Espocentro: Concerto Orchestra della Radiotelevisione Svizzera italiana
2.9. Festa popolare con «risotto in piazza»
2.–4.9. Ex-Campo militare: Circo Nock
9.–11.9. Festa del «Tirabüscion»
9.–14.9. Gudo: Esposizione di opere di Hans Erni
14.–16.9. Rassegna del commercio, dell'agricoltura et dell'artigianato
17., 18.9. Claro: Rassegna di canto delle corali della Svizzera italiana
18.–23.9. Film Festival Ragazzi
ab 18.9. Scuole Nord: Mostra di Munari
ab 14.9. Palazzo civico: Mostra di Bozzetto

Belp BE
10.9. Dorfzentrum: Konzert des Ensembles Quattro Stagioni

Bern

Konzerte und Theater
bis 1.10. Atelier Theater: «Richards Korkbein», irische Unterhaltung von Brendan Behan
bis 24.9. Elfenau: «A la belle Etoile – unter freiem Himmel», Freiluft-Theater-Oper in zwei Sprachen. – «Eine Stunde mit Pierre Marietan», Komponist (18 Uhr)
bis 6.9. Münster: Jeden Dienstag Abendmusik
2., 3.9. Junkerngasse 43: ... zu wissen, dass unsere Zeit begrenzt ist ... (G. Kägi und M. P. Meystre, Musiker)
3.9. Gymnasium Neufeld: Kammerorchester Serenata Solothurn. Leitung: B. Späti. Solist: A. Rötschi, Klavier
3.9. Dreifaltigkeitskirche: Daniel Zisman, Violine, und Daniel Glaus, Orgel
3., 4., 6., 8.–12., 14., 16.9. Berner Tanztage (Aufführungen im Stadttheater und im Theater im National)
10., 11.9. Heiliggeistkirche: Chorkonzert Lehrergesangsverein Murten-Erlach-Laupen. Leitung: E. Peter. Solisten (Schubert)
11.9. Ref. Kirche, Ostermundigen: Bläserquintett Capriccio und M. Heim, Klavier
13.9. Casino: Berner Kammerorchester. Leitung: Jean-Pierre Moeckli. Solist: Heinz Holliger, Oboe
14.9. Stadttheater: Premiere «Tosca», Oper von Giacomo Puccini
15.9. Festhalle: Metallica & special guests
16.9. Rathaus zum Aeusseren Stand: A. Gavrilovici, Violine, und H. Kuhn, Klavier
16.–18.9. Allmend: «Der schwarze Hecht», Musical von Paul Burkhard (Freilichtaufführungen)
19.9. Konservatorium: Melos-Quartett (Eröffnungskonzert des Meisterkurses)
21.9. Rathaus zum Aeusseren Stand: Kammermusik von Arthur Honegger

Ausstellungen
bis 23.10. Käfigturm: Ausstellung «Geschichten aus dem Berner Wald»
bis 25.9. Naturhistorisches Museum: Insektenflügel – Insektenflug
bis 18.9. PTT-Museum: Motivsammlung «Alpen»
bis 15.9. Bot. Garten: Jubiläumsausstellung 125 Jahre Botanischer Garten – «Früchte und Samen»
1.9.–6.1.89 Kunstmuseum: Ausstellung «Künstlerpaare – Künstlerfreunde», Sophie Tauber und Hans Arp
8.9.–9.10. Stadtgärtnerei Elfenau: Ausstellung «Bären in der Elfenau»
9.9.–16.10. Kornhaus: Eidgenössisches Stipendium für angewandte Kunst (Arbeiten junger Gestalter)
19.–26.9. Alpines Museum: Wanderausstellung «125 Jahre Schweizer Alpen-Club»
20.9.–18.2.89 PTT-Museum: Sonderausstellung «Rollenmarken»

Feste, Openair-Festivals und Folkore
bis Sept. Berner Altstadtsommer (Konzerte, Theater, Folklore unter den Lauben und auf den Plätzen der Altstadt)
2.–4.9. Internationales Blasmusikfestival
10., 11.9. Innenstadt: Drehorgel-Festival
17.9. Tierpark: Tierparkfest und Einweihung des neuen Vivariums
24.9. Gümligen: Country-Night

Sport
10., 11.9. Wohlensee: Kanu-Schweizermeisterschaften

Diverse
20.–30.9. Konservatorium: Meisterkurs für Streichquartette (Melos-Quartett)

Biasca TI
3.9. Chiesa S. Pietro: Gruppo concertistico A. Vivaldi. Direttore: Roberto M. Prandin

Biel/Bienne BE
bis 2.10. Museum Neuhaus: Ausstellung «Waschtag – linge, lessive, labeur»
bis 22.9. Kunsthauskeller: «Ach wie gut, dass niemand weiss ...», unsignierte Werke von 25 Künstlern
bis 4.9. Bieler Messe
4.9. Halbmarathon von Biel
5.9. Stadtkirche: Daniel Zisman, Violine, und Daniel Glaus, Orgel
8.9. Stadttheater: Konzert der Teilnehmer am Concours international d'exécution musicale Genève
17.9. Stadttheater: «Die Welt auf dem Monde», Oper von Joseph Haydn
18.9. Pferdesport: Schweizermeisterschaft, Voltige
19.9. Stadtkirche: Pia Bucher, Posaune, und Heinz Balli, Orgel
19.9. Stadttheater: «François Silvant», französisches Theater
21.9. Stadttheater: «Die Horchhexe», Kinderoper von Andreas Nick
23.–28.9. Gurzelen: Circus Knie
24.9. RUBI, Volkslauf «rund um den Bielersee»

Blatten VS
4., 5.9. Rückkehr der Schafe von der Alp und Schafscheide

Bowil i. E. BE
3.9. Radsport: Schweizerische Berg-Meisterschaften
4.9. Radsport: Nationales Rundstreckenrennen

Les Breuleux JU
23.–26.9. Fête villageoise

Brienz BE
4.9. «Axalp»-Chilbi
17.9. Kirchgemeindehaus: Werner Bärtschi, Klavier
26.9. Viehmarkt
30.9. Kirche: Konzert der Chorgemeinschaft Kirchdorf

Brienzwiler BE
3., 4.9. Gummen: «Chästeilet», alter Brauch und Volksfest
9.9. Jubiläum «10 Jahre Freilichtmuseum Ballenberg»
17., 18.9. Freilichtmuseum Ballenberg: Schafscheid, Brauch und Volksfest
24., 25.9. Freilichtmuseum Ballenberg: «Brächete», alter Brauch und Volksfest

Brig VS
1., 2.9. Hof Stockalperschloss: «Fidelio», Oper von L. van Beethoven (Freilichtaufführungen)
3.–11.9. OGA, Oberwalliser Gewerbe-Ausstellung
1.10. Rest. Simplon: Rock-Konzert Le Faster

Bruderholz BL
4.9. Predigerhofschwinget

Brügg bei Biel BE
2.–4.9. Guinandmatte: «Der schwarze Hecht», Musical von Paul Burkhard (Freilichtaufführungen)

Brülisau AI
4.9. Volks-Berglauf Brülisau – Hoher Kasten

Brugg AG
bis 2.10. ca. Stäblistübli und Heimatmuseum: Sonderausstellung «Gruss aus Brugg», alte Brugger Ansichtskarten
1., 2.10. Reitsport: Schweizermeisterschaft Springen, Senioren

Brunnen SZ
bis 1.11. Weisses Rössli: Photographien von Georg Sidler
bis 30.10. Hotel Bellevue: Aquatinta und Radierungen von Margrit Weber

Bubikon ZH
16.9. Ritterhaus: Konzert der Choralschola Einsiedeln (Gregorianik)

Bulle FR
19., 20.9. Russalet: Cirque Knie
2.10.–6.11. Musée gruérien: Peintures de Netton Bosson

Burgdorf i. E. BE
bis 18.9. Galerie H: Impressionen aus Italien – Architektur in Burgdorf (Stadtbaumeister C. R.A. Roller und der Kreis der Deutschrömer)
2.9. Stadtkirche: Feierabendkonzert Hans Hirsbrunner, Orgel
5.9. Musikschule: Gabriella Marffy, Violine, Vidar José Schalit, Violoncello, und Françoise Sublet, Klavier (Klaviertrios von L. van Beetzuoven
9.9. Stadtkirche: Feierabendkonzert Walter Artho, Orgel
12.9. Rittersaal: Trio Basiliensis (Blockflöte, Viola da gamba und Cembalo)
15.9. Casino-Theater: «Richards Korkbein», irische Unterhaltung von Brendan Behan
16.9. Stadtkirche: Feierabendkonzert Heinz Balli und Jürg Neuenschwander, Orgel
1., 2.10. Schweizerischer Widder- und Zuchtschafmarkt

Büsserach SO
20., 21.9. Passwangstrasse: Circus Nock

Canobbio/Trevano TI
25.9. Aula magna STS: Musica folcloristica greca

Celerina GR
bis 2.9. Internationale Hochalpine Engadiner Gasballonsportwoche
6.9. Kirche San Gian: Kammermusik für Violine und Cembalo

Cevio TI
fino al 31.10. Museo di Vallemaggia: Meridiane in Vallemaggia

Le Châble VS
jusqu'au 9.10. Musée de Bagnes: Exposition «1818, le débacle du Giétroz»

Champoussin VS
3., 4.9. Mountainbike: Manche du championnat helvétique

Charmey FR
1.10. Fête de la désalpe et marché artisanal

Château-d'Oex VD
10., 11.9. Parachutisme: Coupe d'Europe Alpine
24.9., 1.10. Temple: Comédie musicale per la Maîtrise des enfants

Châtel-St-Denis FR
25.9. Automobilisme: Course de côte Châtel-St-Denis – Les Paccots

La Chaux-de-Fonds NE
2.–23.9. Bibliothèque: Exposition de photograpies de Ernst Widmer
3., 4.9. Athlétisme: Championnats suisses des jeunes filles

HOTEL PANORAMA
6900 Lugano

300 Meter vom Bahnhof Lugano, 5 Gehminuten vom Stadtzentrum und See am Hang.

Ruhige Zimmer zur Seeseite, Kabel-TV. Das ganze Jahr offen.

Via Maraini 7
Tel. 091 22 94 33

Hotel-Garni-Restaurant
Carcani***
Seeufer-Piazza!

Das Haus der guten Unterkunft und der guten Küche.

Tel. 093 35 19 04
Fam. Chiesa

HOTEL GARNI DOMUS
LUGANO-PARADISO
Riva Paradiso 24A
An der Seepromenade und am Fusse des Monte San Salvatore. Hübsche, komfortable Zimmer.
EZ Fr. 40.– bis 80.–
DZ Fr. 80.– bis 120.–
Tel. 091 54 34 21

Hotel du Lac – Seehof
Gastronomie – Sport – Unterhaltung
Freizeit – Entspannung
Direkt am See gelegen, 1 km vom Stadtzentrum
Restaurant, Bar, Schwimmbad
Propr. Fam. C. Kneschaurek,
CH-6902 Lugano-Paradiso,
Tel. 091 54 19 21

Malcantone
Ticino
Svizzera italiana
Suisse romande
Southern Switzerland

Wandern auf der «Strada verde»

Zu den schönsten Wandererlebnissen in der Schweiz zählt die wenig bekannte «Strada verde» im Malcantone. Diese 40 km lange Rundwanderung führt an typischen Tessiner Dörfern vorbei durch romantische Wald- und Hügellandschaft. Besonders schön ist diese Wanderung im Herbst und Frühling.

ETM
Ente Turistico del Malcantone
CH-6987 Caslano
Tel. 091 71 29 86

ente turistico di LEVENTINA
6760 Faido, Tel. 094 38 16 16

Region Sankt Gotthard

Leventina: ein Tal, drei Welten. **Die «Strada alta», der Höhenweg der Leventina:** die «Strada alta» gehört zu den klassischen Strecken des schweizerischen Wandertourismus. Von aussergewöhnlicher Schönheit und Vielfalt zieht sie sich am Sonnenhang des Tales, zwischen Airolo und Biasca, hin. Die Route lässt zahlreiche Varianten zu und berührt Dörfer, Alpen und Maiensässe. Der Höhenweg kann in Etappen begangen werden, womit die Wanderung auf mehrere Tage ausgedehnt wird.

Der Alpweidenweg des Bedrettotales: Die «Strada degli alpi» führt von Airolo (Pesciüm) nach All'Acqua. Es ist eine suggestive Wanderung in der bezaubernden Alpenwelt, mit ihrer Stille und ihren prächtigen Farben. Die Strecke kann auf einmal in etwa viereinhalb Stunden bewältigt werden.

3.9.–5.3.89 Musée d'histoire et médaillier: Exposition du 100e anniversaire du bataillon des sapeurs-pompiers «Du tocsin au 118»
4.9. Biathlon (50 km de vélo et 15 km à pied)
4.9. Motocross national, championnat suisse
15.–18.9. Place du Gaz: Cirque Medrano
17.–19.9. Rencontre de montgolfières du Jura neuchâtelois
21.9. Salle de musique: Orchestre symphonique des jeunes professionnels de Peking
24.9. Conservatoire: Soirée musicale Jacqueline Steinmann, violon baroque, et Anne Guillermin, clavecin
24., 25.9. Marche internationale des sentiers du Doubs – La Chaux-de-Fonds
28.9.–15.1.89 Musée d'histoire naturelle: «Les chauves-souris»
29.9. Conservatoire: Mireille Bellenot et Claude Berset, pianos
30.9.–2.10. Salle de musique: «La vache Caroline», chantefable de Jacques-André Steudler

La Chaux-du-Milieu NE
jusqu'au 11.9. Ferme du Grand-Cachot-de-Vent: Peintures de Sarallier
17.9.–16.10. Ferme du Grand-Cachot de Vent: Peintures de Zürcher

Chernex VD
10.9. Marché folklorique

Cheseaux sur Lausanne VD
10., 11.9. Equitation: Concours de dressage

Cheseaux-Noreaz VD
jusqu'au 30.10. Champ-Pittet: Expositions «Vivre le marais» et «Libellules»

Cheyres FR
10., 11.9. «Bénichon», ancienne coutume et fête populaire

Chiasso TI
28.9.–2.10. ESPOSUD, fiera autunnale

Chur GR
bis 30.10. Natur-Museum: Der Bartgeier
bis 18.9. Rätisches Museum: Sonderausstellung «Die Jagd in Graubünden vom Mittelalter bis 1913»
bis 17.9. Kunstmuseum: «Konfrontationen», von Angelika Kauffmann bis Miriam Cahn
11.9. Radsport: Internationales Bergrennen Chur – Arosa
26.9. Stadttheater: Württembergisches Kammerorchester. Leitung: Jörg Färber. Solistin: Anne-Sophie Mutter, Violine

Courfaivre JU
3., 4.9. Fête cantonale de l'accordéon

Courtételle JU
24., 25.9. Fête du village

Crans-Montana VS
1.–4.9. Golf: European Masters Swiss Open
9.–11.9. Trophy international de golf et tennis
17.–25.9. Jeux eurosports d'été

Cugy FR
9.–11.9. «Bénichon», ancienne coutume et fête populaire

Dättwil AG
25.9. Aargauer Kantonaler Jungschwingertag

Davos GR
2.9. Kongresszentrum: «Eine Nacht in Venedig», Operetten-Revue
3.–10.9. Modellsegelflugwoche Davos
4.9. Kirchlein Laret: Kammermusikabend
4.–12.9. Kongresszentrum: Curling-Ausstellung
9.–11.9. Internationales Curling-Festival
18.9. Kirche St. Johann: Geistliche Abendmusik
1., 2.10. Kongresszentrum: Internationale Katzenausstellung

Delémont JU
3.9. Fête du jazz (foire-festival)
3., 4.9. Tournoi international de golf sur piste
9.–11.9. Fête du peuple jurassien
20.9. Foire

Les Diablerets VD
19.–25.9. Festival international du film alpin
24.–28.9. Exposition de photos de Jean Lugrin

Dielsdorf ZH
4.9. Pferderennen

Diemtigtal BE
27.9. Viehmarkt

Domdidier FR
3.9. Rencontre de lutte Domdidier – Willisau
10.9. Rencontre de lutte Domdidier – Oberriet
11., 12.9. «Bénichon», ancienne coutume et fête populaire

Dompierre FR
7., 8.9. Circus variété «Stellina»

Dornach SO
21.9. Goetheanum: Premiere «Der Tartuffe», Komödie von J. B. Molière
25., 28.9. Goetheanum: Orfeo-Orchester. Leitung: Andreas Peer Kähler. Solist
27.9. Goetheanum: Werkstatt-Konzert des Orfeo-Orchesters
29.9. Goetheanum: Rezitation «Michaelisches in der Dichtung»
30.9. Goetheanum: «Iphigenie auf Tauris», Schauspiel von J. W. Goethe (nachm.)2IV0KV00†IVKV00IVKV0±½I 0

Eggersriet SG
4.9. Gemeindesaal: Hilde und Jürg Stahel, Flöte und Fagott

Eggiwil i. E. BE
29.9. Waren-, Vieh- und Kleinviehmarkt

Einsiedeln SZ
14.9. «Engelweihe», regligiöser Brauch mit Prozession

Emmenmatt BE
30.9. Gasthof Emmenmatt: Ländlermusikanten-Treffen

Engelberg OW
10., 11.9. Flugsport: Schweizerische Gleitschirm-Clubmeisterschaften

Ennenda GL
2., 3.9. Open air
2., 3.9. Gemeindehaus: Glarner Kammerorchester

Eriz BE
10.9. Alp Drüschubel: «Chästeilet», alter Brauch und Volksfest
2.10. Alp Babschwand: «Chästeilet», alter Brauch und Volksfest

Erlach BE
24., 25.9., 1., 2.10. «Lesesonntage», Winzerfeste

Erlen TG
2.9. Country-Festival

Erlenbach BE
4.9. «Feldmöser»-Chilbi

Ernen VS
4.9. Pfarrkirche: Jean-François Michel, Trompete, und Annerös Hulliger, Orgel

Eschlikon TG
4.9. Pferdesport: Haflingerfest

Estavayer-le-Lac FR
jusqu'en sept. Château: Exposition suisse de sculptures en plein air

Faido TI
5.9. Alla Bolla: Circo Nock

Faulensee BE
10.9. Bäumiger Sommer: Baum- und Bänklifest

Filzbach GL
3.9. Dörfliplatz: Freilichttheater «Dr letscht Bär vo Chireze»
24.9. Kerenzerberg (Mühlehorn): «Zwischen Angst und Vertrauen», musikalische Aufführung

Flawil SG
2.–4.9. Pferdesport: Concours hippique
25.9. Evang. Kirche Feld: Geistliches Konzert Ostschweizer Singkreis. Leitung: Jean-Pirre Druey. Solisten

Flims GR
1.9. Kath. Kirche: Bündner Kammermusiker
4.9. Naraus: «Chästeilet», alter Brauch und Volksfest
11.9. Naraus: Bergchilbi
16.9. Park Hotels Waldhaus: «La seconda cena è pronta», Opera viva
18.9. Kath. Kirche: Konzert des Chor mischedau Surselva
21.–28.9. Internationale Alpine Heissluftballonwoche
25.9. (prov.) Mountainbike-Rennen
2.10. Ref. Kirche: Quartet instrumental Trun

Flüelen UR
2.–4.9. 50-Jahr-Jubiläum der Trachtengruppe mit Tanztreffen
1., 2.10. Trucker-Festival

Flumserberg SG
23.9. Herbstfest

Fraubrunnen i. E. BE
17.9. Vokalensemble «I cantimbanchi», Volkslieder aus Süditalien

Frauenfeld TG
bis 16.10. Kunstmuseum: Lyrische Graphiken von Inge Schöne
bis 11.9. Bernerhaus: Werke von Alois Lötscher
6.9. Evang. Stadtkirche: Konzert des Stadtorchesters
9.9. VorstadtTheatr: «Das Erdferkel spricht», von Kaspar Fischer
10.9. Altstadtfest
17.9.–13.11. Kunstmuseum: Gemälde und Zeichnungen von Otto Lehmann
23.9. Eisenbeiz: Pippo Bolino, Cantadores
24.–25.9. Internationale Araberpferde-Schau
25.9. Rathaus: Kammermusik aus der Barockzeit
25.9. Rathaus: Barthold Kuijken, Traversflöte, und Gustav Leonhardt, Cembalo

Fribourg/Freiburg
jusqu'au 16.10. Triennale internationale de la photographie
jusqu'au 11.9. Musée d'histoire naturelle: «Homo Sapiens», exposition photographique avec concours
1.9. Ecole sec. Jolimont: Patrick Crommelynck et Taeko Kuwata, piano à quatre mains (festival «envie de musique»)
3., 4.9. Ecuvillens: Meeting aérien AIR 88
10.9. Université: Concert Rock des groupes Profil et Ange
11.9. Course militaire de Fribourg
16.–18., 23., 24.9. Festival international de la guitare
24.9. «Braderie», fête populaire
29.9. Ecole sec. Jolimont: Janne Mertanen, piano (festival «envie de musique»)
30.9.–9.10. «Comptoir», foire commerciale et artisanale
2.10. Course pédestre internationale commémorative Morat – Fribourg

Frieswil BE
2.–4.9. Seeländisches Jodlertreffen

Frutigen BE
8.9. Kirche: Wilfried Promnitz, Orgel
13.9. Herbstviehmarkt
30.9. Waren-, Vieh- und Kleinviehmarkt
1.10. Hotel Simplon: Ländlermusikanten-Treffen

Furkapass UR
bis 2.10. Ausstellung «FURKART 88», Freilichtausstellung

Genève

Concerts et théâtre
jusqu'en sept. Cathédrale: Chaque samedi, «une heure d'orgue»
jusqu'au 4.9. Parc la Grange: «Les chevaliers de la table ronde», de Villon à Cocteau, de Wagner à Satie (les fêtes heroi-comiques)
jusqu'au 4.9. Terrasse Agrippa-d'Aubigne: «Un conte d'hiver», pièce de William Shakespeare (en plein air)
1.9. Alhambra: Concert rock «Eté – Ville – Eté» (Michel Portal, Papakoye und Bernard Lubat)
1.–11.9. Meinier: Festival «Amadeus» (concerts et exposition)
4.9. La Belotte: Fête du Petit-Lac
4., 5.9. Eglise St-Germain: Ensemble madrigaliste Accord Vivant et Geneva Baroque Duo
6., 7., 9., 10.9. Maison du quartier de la Jonction: «Antigone», pièce de Sophocle
7.9.–1.10. Théâtre St-Gervais: «Le Deuil sied à Electre», pièce de Eugène O'Neill
10.9. Grand-Casino: «West Side Story», musical de Leonard Bernstein
10., 11.9. Bernex: Weekend musical. Theme: J.-S. Bach et fils
11., 12.9. Eglise St-Germain: Soirée musicale «Hommage à Haydn»
13., 14.9. Salle des Fêtes, Thonex: «Madeleine Proust à Paris», par Laurence Semonin
17., 18.9. Bernex: Rencontre musicale «J.S. Bach et sa famille»
18.9. Grand-Théâtre: Matinée Georges Bernand, piano
18., 19.9. Eglise St-Germain: Soirées musicales Choeur Gabrieli et Marcello Giannini, orgue
20.9.–1.10. Maison du quartier de la Jonction: «M. Le Modéré», pièce de A. Adamot
20.9.–8.10. Comédie: «Homme pour Homme», pièce de Bertolt Brecht
20.9.–22.10. Théâtre de Poche: «Le Pélican», pièce de August Strindberg
23.9. Sud des Alpes: Concert Jazz String Trio of New York
24.9. Salle centrale: Concert de l'après-midi avec oeuvres de Francis Poulenc
24.9. Conservatoire: Collegium academicum. Direction: Thierry Fischer. Solistes
24.9. Salle communale, Onex: Concert des Cadets et de la Jugendmusik de Glis
24.9.–6.10. Théâtre des marionnettes: «Un jour les mains», de Pascal Sanvic
25., 26.9. Eglise St-Germain: Soirées musicales Ensemble baroque de Cologne et Christian Carrasco, tenor
29.9. Rest des Vernets: New Orleans Heritage Jazz Band
29.9.–16.10. Théâtre de Carouge: «Il ne faut jurer de rien», pièce de Alfred de Musset
30.9. Grand Casino: André Lamy, imitateur
30.9. Sud des Alpes: Pau Brasil
2.10. Victoria Hall: Orchestre de chambre de Württemberg. Direction: Jörg Färber. Soliste: Anne-Sophie Mutter, violon (après-midi)

Expositions et foires
jusqu'au 31.12. Bibliotheca Bodmeriana, Cologny: Expositions commémoratives «Lord Byron» et «Dante et son temps» (premier mardi du mois 18–20 heures, jeudi 14–18 heures)
jusqu'au 31.12. Musée d'ethnographie: Navigateurs des mers du sud
jusqu'au 30.10. Musée d'art et d'histoire: La collection Berggrün de l'art moderne (peintures et sculptures de Cézanne, Braque, Picasso, Klee, Matisse, Miro', Giacometti)
jusqu'au 30.10. Musée d'art et d'histoire: Belles feuilles de Rodolphe Toepffer
jusqu'au 16.10. Musée Rath: «Minimal Art», collection Panza di Biumo
jusqu'au 2.10. Musée d'art et d'histoire: Calligraphie islamique (textes prophanes et sacrés)
jusqu'au 27.9. Cabinet des estampes: L'Ange
jusqu'au 25.9. Musée d'art et d'histoire:

Messen und Ausstellungen in Bern 1988/89

18.–20.9.88	* **BESPO 88** – Sommersport- und Textilfachmesse
25.–26.9.88	* **BABY 88** – Baby-Artikel-Fachmesse
13.–17.10.88	**SCHWEIZER MÖBELMESSE**
27.–31.10.88	**SCHWEIZER CARAVAN-SALON**
4.–7.11.88	Berner **WIR-WEIHNACHTSMESSE**
11.–20.11.88	**BERNER HERBSTMESSE MOWO** Ausstellung für Mode, Wohnen, Haushalt und Kunst
3.–4.12.88	**NATIONALE GEFLÜGELSCHAU** – Industriemesse für Geflügel und Kleintiere
12.–15.1.89	**FERIENMESSE 89**
29.1.–2.2.89	* **FBK** – Fachmesse für Bäckerei- und Konditoreibedarf
15.–18.2.89	* **FINETEC** – Fachmesse für Feinwerktechnik und präzise Kleinteile
26./27.2.89	* **SCHUHMUSTERSCHAU SCHWEIZ**
10.–19.3.89	**DAS ANTIKE INTERIEUR** – Bernische Antiquitäten- und Kunstausstellung
15.-18.3.89	**LOGIC 89** – Die Computer-Schau

*nur für den Fachhandel

BEAbern expo
Ihr Messeplatz

Mingerstrasse 6, Postfach, CH-3000 Bern 22
Telefon 031 42 19 88, Telex 911399 bea ch, Telefax 031 42 75 72

Ferien in Graubünden

Trésors de la Bulgarie mediévale
jusqu'au 25.9. Collections Baur: Lotus et Bouddhas
jusqu'au 25.9. Musée de l'Athénée: Femmes et fleurs
jusqu'au 18.9. Conservatoire et jardin botanique: Peintures de E. Daudé
jusqu'au 18.9. Museum d'histoire naturelle: «De zéro à mille-pattes», mollusques et insectes vivants
jusqu'au 18.9. Cabinet des estampes: Gravures de Pat Steir
1.–15.9. Musée de Carouge: Oeuvres de Marie-José Buki et Eric Lanz, jeunes artistes genevois
1.9.–30.10. Petits-Palais: Picasso, Foujita, Kisling et «La Belle Epoque du Montparnasse»
1.9.–31.10. Conservatoire et jardin botanique: Exposition «Espace sculpture»
1.9.–31.12. Collection: Barbier-Mueller: Vraies falsifications, faux authentiques. – Coupes cérémonielles des mers du sud
3.9.–10.10. Salle Patino: «A fifty-Year Retrospective», de Yousuf Karsch
8.–17.9. Salle Patino: «Correspondance-Fétiche», d'après Oskar Kokoschka
10., 11.9. Veyrier: Marché aux puces
17.–30.9. Musée de Carouge: Oeuvres de Mitja Tusek et Bernard Voita, jeunes artistes genevois
21.9.-déc. Annexe du Musée d'ethnographie: Musiques de la Mer Egée
24., 25.9. Palexpo: Bourse internationale aux minéraux
26.9.–8.10. Balexert: Concours de création graphique et de sculpture 1988
28.9.–2.10. Plaine de Plainpalais: SOLVITA, salon international forme-santé-nature

Fêtes et folklore
1.–18.9. «Festival de la Batie», concerts, danse, musique, fête populaire
3.9. Versoix: Fête du Bourg
10., 11.9. Corsier: Fête au village
16.–18.9. Confignon: Fête villageoise
21., 24., 25., 29.9. Annexe du Musée d'ethnographie: Festival de musiques populaires grecques
24., 25.9. Russin: Fête des vendanges
30.9.–2.10. Fête de la Marjolaine

Sports
3., 4.9. Course pédestre à long distance populaire Genève – Bulle
17.9. Triathlon international
17.–25.9. Tournoi international de tennis
21.9. Football: Match pour le championnat du monde Luxembourg – Suisse
29.9.–2.10. Curling: Tornoi Grand Prix, messieurs

Divers
jusqu'au 14.9. Plaine de Plainpalais: Cirque Knie
jusqu'au 16.9. Concours international d'exécution musicale
28.9.–2.10. Patinoire des vernets: Holiday on Ice

Gersau SZ
3., 4.9. (ev. 11.9.) Drehorgeltreffen

Glarus
bis 17.9. Kunsthaus: New Glarus
bis 11.9. Gemeindehaus: Wanderausstellung «125 Jahre Schweizer Alpen-Club»
3.9. Kantonsschule: Tanztheater
3., 4.9. Volksfest «Schatzchischte»
9., 10.9. Chalchi-Streinbruch: «Felslandschaft», Freilichtaufführung mit Ton, Lichtbildern und Tanzimprovisation
11.9. «Maarche»-Lauf Glarus – Linthal – Urnerboden
16.9. Kantonsschule: Microband (musica per scriteriati) «Doremifasolasizu'» (Luca Domenicali et Danilo Maggio)

Glovelier JU
3., 4.9. Exposition d'hortitculture du Jura
23.–25.9. Fête villageoise

Gontenschwil AG
3.9. Ponyhofchilbi mit Dressurvorführung

Grächen VS
3., 4.9. Open-Air Country Festival

Grancia TI
4.9. Chiesa parr.: Madrigalisti Acciai

Grenchen SO
1.–23.10. Schulzentrum: Internationale Triennale für Originalgraphik (mit Sonderausstellungen)

Greppen LU
bis 11.9. Oberhus: Fotoausstellung «Ladakh», das andere Tibet
17.9.–9.10. Oberhus: Gravurbilder von Dani Steinmann, und Keramikwerke von Rita Stritt-Lardi

Grimisuat VS
18.9. Salle Fondation Tibor Varga: Concert de l'après-midi de l'Ensemble Tibor Varga

Grub AR
20.9. Evang. Kirche: Konzert Markus Nyikos und Jaroslav Smykal

Gruyères FR
jusqu'au 31.12. Château: Images du Château de Gruyères (estampes et dessins)

Gryon VD
24.9. Barboleusaz: Concert de jazz

Gstaad BE
3., 10., 11., 16., 17.9. Alpengala: Konzerte und Ballettaufführungen
9.9. Viehmarkt

Gsteig BE
24.9. Waren-, Vieh- und Kleinviehmarkt

Gurbrü BE
bis 2.10. ca. Bauernmuseum Althus, Ferenbalm: «Von der Faser bis zum Stoff», Ausstellung über die Verarbeitung von Leinen

Gurzelen BE
10., 11.9. Gürbetaler Jodlertreffen

Hasle LU
2.10. Berglauf Hasle – Heiligkreuz – First

Hasliberg BE
4.9. «Bidmi»-Berglauf
10.9. Mägisalp: «Chästeilet», traditionelles Folklorefest

Heiden AR
10.9. Kursaal: Klassischer und Rock-Jazz mit Bells of Kyoto
25.9. Evang. Kirche: Musik des frühen Barock

Heimisbach i. E. BE
10., 11.9. Simon-Gfeller-Gedenk-Volksmarsch

Herzogenbuchsee BE
18.9. Ref. Kirche: Bettagskonzert

Hilterfingen BE
bis 9.10. Schloss Hünegg: Ausstellung «125 Jahre Schloss Hünegg»

Hitzkirch LU
11.9. Lehrerseminar: Ensemble Quattro Stagioni (Jubiläumskonzert 10 Jahre Quattro Stagioni)

Homburg TG
24., 25.9. Pferdesport: Schweizermeisterschaften Fahren (1-, 2- und 4-Spänner)

Horgen ZH
30.9.–2.10. Jubiläum «150 Jahre Sekundarschule Horgen»

Huttwil i. E. BE
7., 8.9. Ribimatte: Circus Medrano

Interlaken BE
bis 8.9. «Wilhelm Tell», Schauspiel von Friedrich Schiller (jede Woche zwei Freilichtaufführungen)
3.9. Kursaal: Ländlermusikanten-Treffen
11.9. Kirche Unterseen: Kammerorchester des Musik-Collegiums Schaffhausen
17.9. Schlosskirche Unterseen: Kathrin Cordes, Orgel
19.9. Kursaal: «Der Vogelhändler», Operette von Carl Zeller
23.–25.9. Des Alpes-Matte: «Der schwarze Hecht», Musical von Paul Burkhard (Freilichtaufführungen)
24.9. Internationales Eisschaulaufen

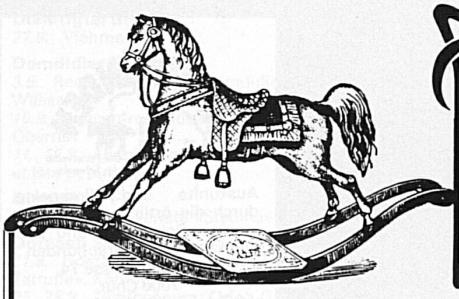

Museen Musées

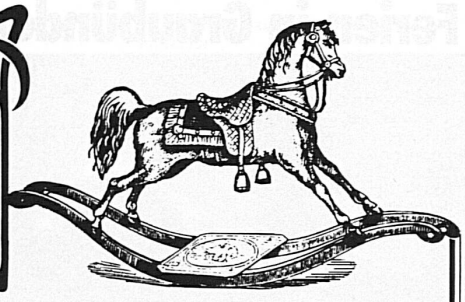

Edouard Manet, «Au café», 1878

Sammlung Oskar Reinhart

«Am Römerholz»
Haldenstrasse 95
8400 Winterthur
Tel. 052 23 41 21

geöffnet
täglich 10 bis 16 Uhr,
Montag geschlossen

Ehemalige Privatsammlung von Dr. h. c. Oskar Reinhart, die als Schenkung an die Eidgenossenschaft seit 1970 öffentlich zugänglich ist.
Alte Meister (Cranach, Bruegel, Grünewald, Holbein u. a.), französische Malerei von Poussin, Corot, Daumier bis Cézanne.

SCHWEIZERISCHES PTT MUSEUM

3030 Bern Helvetiaplatz 4

Permanente Ausstellung über die Geschichte der Post und des Fernmeldewesens in der Schweiz

Wertzeichensammlung PTT – eine der grössten und kostbarsten Briefmarkenausstellungen der Welt

Sonderausstellung im Markenraum:
Bis 18. September 1988
125 Jahre SAC – «Alpen» (Motivsammlung)
Aussteller: W. Grob, Lutry, und M. Walter, Winterthur
20. September bis 18. Dezember 1988
Rollenmarken
Aussteller: K. Probst, Turgi

Geöffnet: Montag 14–17 Uhr
Dienstag bis Sonntag:
Mitte Mai–Mitte Oktober 10–17 Uhr
Mitte Oktober–Mitte Mai 10–12 und 14–17 Uhr
An hohen Feiertagen bleibt das Museum geschlossen
Eintritt frei

MUSÉE OLYMPIQUE PROVISOIRE

lundi	: 14.00-18.00
mardi à samedi	: 09.00-12.00 14.00-18.00
jeudi soir	: 20.00-22.00
dimanche et jours fériés	: 14.00-18.00

BIBLIOTHÈQUE ET CENTRE D'ÉTUDES OLYMPIQUES

Avenue Ruchonnet 18
1003 LAUSANNE
ENTREE LIBRE

lundi	: 14.00-18.00
mardi à vendredi	: 09.00-12.00 14.00-18.00

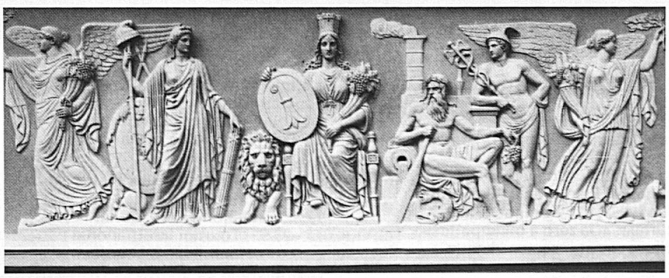

24.9. Kursaal: Schweizerischer Solisten- und Ensemble-Wettbewerb
26.9. Kursaal: «Der Besuch der alten Dame», Schauspiel von Friedrich Dürrenmatt
27.9. Kursaal: Festival do Brasil
2.10. Kursaal: Orchestre symphonique des jeunes professionnels de Peking

Ittingen TG
bis 4.9. Kartause: «Von Angesicht zu Angesicht», das Bildnis der naiven Kunst

Jaun FR
19.9. «Schaf-Scheid», alter Brauch und Volksfest

Jegenstorf BE
bis 16.10. Schloss: Ausstellung «En alte Huet», bernische Kopfbedeckungen aus der Zeit von 1700 bis 1940
1.–15.9. Schloss, Orangerie: Hinterglas-Malerei von Katharina Christen
16.–30.9. Schloss, Orangerie: Metall-Plastiken von Jakob Fleischli
1.–16.10. Schloss, Orangerie: Zeichnungen, Aquarelle und Gouachen von Valentin Liechti

Kandersteg BE
4.9. Internationales Sommerskispringen
17.9. (ev. 18.9.) Volks-Berglauf

Kerzers FR
17.9. Langstreckenlauf-Senioren-Meisterschaft

Klosters GR
bis 25.9. Ausstellung «ARTmobil», Stilleben
10.9. Vereina-Berglauf

Kölliken AG
bis 30.10. Strohhaus: Sonderausstellung «Salz» (So 15–17 Uhr)

Konolfingen i. E. BE
7.9.–12.10. Schloss Hünigen: Kunstausstellung

Kreuzlingen TG
3.9. Segeln: Lustre-Regatta
10., 11.9. Segeln: Optimist-Regatta
16.9. Evang. Kirchgemeindehaus: Wiler Stadtorchester
28.9. Kath. Kirchgemeindehaus: «Der Nussbaum», Puppentheater

Küsnacht ZH
bis 13.11. Jubiläum «800 Jahre Küsnacht» (Konzerte, Open-air, Ausstellungen, Chilbi, Umzug)

Le Landeron NE
jusqu'au 25.9. Hôtel-de-Ville: «Mémoires de pierres», histoire de la région vue à travers ses pierres (sa, di 15–17 h)
13.9. Vieux Bourg: Contes pour les enfants – Catherine Corthésy racontera
24., 25.9. «Brocante» (la plus grande en Suisse)

Langenthal BE
10.9. Zwinglihaus: Liederabend des gem. Chors Langenthal. Leitung: Peter Lappart
10.9. Leichtahtletik: Final Schweizerische Vereinsmeisterschaften
21.–25.9. Schweizerische Theatertage
24., 25.9. Leichtathletik: Kantonal-bernische Mehrkampf-Meisterschaften
24., 25.9. Markthalle: Ponyschau

Langnau i. E. BE
3., 4.9. «Moosegg»-Chilbi
9.–11.9. Emmentaler Ziegen- und Schafmarkt
21.9. Herbstmarkt

Laufenburg AG
bis 9.4.89 Museum Schiff: Burgen – Türme – Tore

Laupen BE
17.9. Volkslauf Laupen – Neuenegg (Denkmallauf)

Lausanne VD

Concerts et théâtres
jusqu'au 30.9. Usine Epsic: «Songe d'une nuit d'été», comédie de William Shakespeare
jusqu'au 2.9. Chalet-à-Gobet: Festival Rock Hot-Point
1., 3., 4.9. Eglise St-Laurent: Concerts de musique pour flûte, clavecin et orgue (N. Journot et P.-A. Clerc)
13.–18.9. Théâtre du Jorat, Mézières: «Le Bourgeois Gentilhomme», comédie de J. B. Molière
20.9.–1.10. Grange de Dorigny: «La prise de l'école de Madhubaï», pièce de H. Cixoux
24.9. Théâtre du Jorat, Mézières: «Au fil des temps», danses et chants populaires
25.9. Théâtre du Jorat, Mézières: «Reflets de mon pays», danses et chants populaires (après-midi)
27.9.–15.10. Théâtre de Vidy: «Le bonheur a encore frappé», pièce de Jean-Luc Trotignon
28.9.–2.10. Théâtre municipal: «L'histoire du soldat», opéra de Igor Stravinsky et C.-F. Ramuz

Expositions et foires
jusqu'au 30.10. Collection de l'art brut:

Oeuvres de August Walla
en sept. Casino de Montbenon: Cinéma e gravure argentins
jusqu'au 25.9. Musée des arts décoratifs: Jardins – itinéraires de plaisir
jusqu'au 25.9. Maison Pulliérane: Oeuvres de Jean-Emile Laboureur
jusqu'au 18.9. Musée de l'Ancien-Evêché: Eugène-Emmanuel Viollet-le-Duc et le paysage de montagne (125 ans d'alpinisme)
jusqu'au 4.9. Hermitage: L'Or du Pérou (220 chefs-d'oeuvre du Musée de Lima)
1.–26.9. Forum de l'Hôtel-de-Ville: Fédération lausannoise des centres de loisirs
2.9. Place de la Palud: Marché des artisans
10.–25.9. Palais de Beaulieu: COMPTOIR SUISSE, foire nationale
16.9.–30.10. Musée des beaux-arts: Jeunes sculpteurs américains et suisses
24.9. Marché des handicapes
24., 25.9. Palais de Beaulieu: Exposition canine internationale
27.9.–31.10. Forum de l'Hôtel-de-Ville: Papillons
1., 2.10. Exposition nationale de l'étalon
1.–30.10. Musée de l'Ancien-Evêché: Peintures de Paul Froidevaux (rétrospective)

Divers
30.9.–12.10. Place Bellerive: Cirque Knie

Lauterbrunnen BE
21.9. Waren-, Vieh-und Kleinviehmarkt

Lenk i. S. BE
bis 10.9. Musikalische Sommerakademie: Meisterkurse für Kammermusik
2.–8.10. Forum für Musik und Bewegung

Lenzburg AG
bis 31.10. Schloss: Rauminstallationen von Jürg Stäuble
2.–4.9. «Ludi vocales», Chor- und Instrumentalmusikspiele («höfische Musik»)

Leuk VS
25.9. Kuhkämpfe

Leukerbad VS
bis 24.9. Kulturzentrum: Aquarelle von Treskman
18.9. Schafabzug von der Gemmi
28.9.–29.10. Kulturzentrum: Aquarelle von Beyer

Lichtensteig SG
18.9. Evang. Kirche: Bettagskonzert
23.9. Liederabend Kurt Widmer, Bariton; am Hammerklavier Wolfgang Sieber
2.10. Schweizerischer Photoflohmarkt

Liechtenstein
2.–19.9. Triesenberg (Dorfsaal): Ausstellung «Bergwelt einst und jetzt»
3.–11.9. Schaan: LIHGA, Liechtensteinische Industrie-, Handels- und Gewerbeausstellung
24., 25.9. Mauren: Reit- und Fahrturnier
1., 2.10. Vaduz und Eschen: Jahrmarkt

Liestal BL
2.–4.9. Museum im alten Zeughaus: Ausstellung von blühenden Rosen
13.9. Stadtkirche: Hans-Martin Linde, Flöte, Konrad Ragossnig, Laute, und Thomas Ragossnig, Cembalo
24.9.–30.10. Kantonsmuseum: Experimentelle Graphik
27.9. Hotel Engel: Evelyne Dubourg, Klavier

Ligerz BE
24., 25.9. «Lesesonntag», Winzerfest

Linthal GL
11.9. «Maarche»-Lauf Glarus – Linthal – Urnerboden

Locarno TI
10., 24.9. Mercato delle pulci (il 10.9. il 200° mercato)
15.9. Piazza Grande: Concerto openair di Lucio Dalla e Gianni Morandi
16.9. Cortile Castello Visconteo: «Soeur Halwyn», teatro francese
24., 25.9. Monti: Festa dell'uva
25.9. Triathlon internazionale

Le Locle NE
3.9.–2.10. Musée des beaux-arts: La gravure sur bois du 15e au 20e siècle
4.9. Championnat de lutte suisse
30.9. Temple français: Garry Karr, contrebasse, et Harmon Lewis, piano

Lötschental VS
bis 30.9. Lötschentaler Museum, Kippel: Ausstellung «Die Herrgottsgrenadiere»

Lugano TI
fino al 2.10. Villa Favorita: Maestri antichi e mostra speciale «Arte rivoluzionaria dai Musei sovietici, 1910–1930»
fino al 2.10. Villa Ciani e Parco civico: «Como – Varese – Lugano», tre città, un terrotorio, una cultura (Francesco Bodini, Rosalda Gilardi-Bernocco, Francesco Somaini
fino al 29.9. Museo cantonale dell'arte: Bozzetti scenografici del balletto «Les Noces» di Igor Strawinsky, realizzati da Oskar Schlemmer
fino al 12.9. Estate musicale internazionale di Lugano (concerti e concorso internazionale di musica e di direzione d'orchestra «Masterplayers»)
2.9. Massagno: Sagra d'autunno
5.9. Chiesa San Nicolao: Monserrat Torrent, organo
5.9. Chiesa S. Rocco: Concerto mattutino Aldo Ghedin, organo
12.9. Chiesa S. Antonio: Concerto mattutino Aldo Ghedin, organo
13.9. Cattedrale: Gruppo concertistico A. Vivaldi. Direttore: Roberto M. Prandin
17., 18.9. Palazzo congressi: Esposizione, borsa e scambio di minerali e fossili. – Borsa filatelica
16.9.–30.10. Villa Malpensata: Pitture di Luigi Taddei
17.9. Piazza Riforma: Concerto serale della Società di musica Schönberg
17., 18.9. Palazzo congressi: Borsa filatelica
18.9. Pregassona: Raduno bandistico con delle bande dalla Germania, dall'Italia e dalla Svizzera italiana
18.9. Piazza Riforma: Concerto chorale «Si l'on chantait»
19.9. Palazzo congressi: Diego Fasolis, pianoforte
22.9. Palazzo congressi: «Rigoletto», opera di Giuseppe Verdi (rappresentazione concertistica)
23.9. Palazzo congressi: Concerto Gruppo Inti Illimani, folclore sudamericano
25.9. Palazzo congresssi: Convegno numismatico internazionale
25.9. Marcialonga internazionale popolare
26.9. Chiesa degli Angioli: Concerto mattutino Aldo Ghedin, organo
29.9. Chiesa di San Nicolao: Diego Fasolis, organo
29.9.–2.10. Festa della vendemmia con corteo
1.10. Torneo internazionale juniori di Judo

Lutry VD
3.9. Château: «La Loca compagnie», théâtre de marionnettes géantes. – Myrna Bey, fakir. – «Le jeu des éléments», par le choeur mixte du Moléson
5.9. Temple: Concert baroque
6.9. Château ou Temple: Ensemble vocal Ardito. Direction: Claire Kunz
8., 9.9. Château ou caveau du Singe Vert: «Les 4 doigts et le pouce», pièce de René Morax
10.9. Château: Théâtre de marionnettes, magie et illusion, café-théâtre, concert de jazz
23.–25.9. Fête des vendanges

Lützelflüh i. E. BE
3., 4.9. Kulturmühle: Schweizerisches Bordun-Treffen
10.9.–9.10. Kulturmühle: Ausstellung «Papierkunst»
24.9. Kulturmühle: Trio Tango (argentinische Musik)

Luzern
bis 20.11. Verkehrshaus (Hans-Erni-Haus) Mensch – Mythos – Masken
bis 13.11. Natur-Museum: Schweine
bis 30.10. Gletschergarten: «Tiere der Eiszeit» (Mammut, Höhlenbär, Moschus, Rentier u. a.)
bis 11.9. Kunstmuseum: Ausstellung «Hommage à Siegfried Rosengart» (Meisterwerke entdeckt von Siegfried Rosengart)
bis 10.9. Internationale Musikfestwochen (Konzerte, Theater, Meisterkurse für Musik, Kunstausstellungen)
bis 4.9. Historisches Musejm: «Mehr als Mode», Textiles vom Accessoires bis Zeitschriften

24+25 sept. 1988 **Fête de la Brocante**
Die grösste und wichtigste Antiquitäten-und Trödelmesse der Schweiz.
LE LANDERON
am Bielersee
von 8 bis 18 h., bei jeder Witterung.
300 Händler

6.9.–29.1.89 Natur-Museum: Schätze aus unseren Bergen – Mineralien
8.–12.9. Allmend: Fachmesse für Altbau-Modernisierung
11.9. Pferdesport: Schweizer St-Leger und Grosser Luzerner Flachpreis
24.9. Werkhof: Rock-Konzert Le Faster
1.–9.10. Verkehrshaus: Internationale Eisenbahn-Modellbautage («Western-Railroad»)
1.–16.10. Inseli: Herbstmesse

Maloja GR
8.9. Maloja-Markt

Malters LU
10.9. Berglauf Malters – Schwarzenbach – Mösern

Marbach LU
24., 25.9. Schützen-Chilbi

Martigny VS
jusqu'au 6.11. Fondation Pierre Gianadda: Exposition «Trésors du Musée de Sao Paulo», impressionistes et post-impressionistes (2e partie, de Manet à Picasso)
17., 18.9. Batiaz: Fête populaire
17.9.–16.10. Manoir: Sculptures de Michel Favre
30.9.–9.10. «Comptoir», foire d'automne du Valais

Massagno TI
2., 3.9. Sagra d'autunno

Matt GL
2.9. Pfarrhaussaal: Liederabend

Melchnau BE
3.9. «Sichlete», alter Brauch und Volksfest

Melide TI
fino al 7.9. Ciclo di concerti di musica classica «Ceresio estate»

Mendrisio TI
3.9.–13.11. Museo d'arte: Esposizione «Testimoni sulle colline»
23.–25.9. Sagra dell'uva

Mirchel i. E. BE
17., 18.9. Volksmarsch

Mollis GL
bis 30.9. Freilichtausstellung «Skulpturen von österreichischen Künstlern»

Montana VS
voir Crans-Montana

Montreux VD
5.9.–3.10. Centre de congrès et d'expositions: Concours d'architecture Hôtel-de-Ville

Montreux-Vevey VD
jusqu'au 12.10. Festival de musique (concerts à Montreux, Vevey, Martigny, Corseaux, St-Maurice, Chillon)

Morges VD
9.9. Théâtre de Beausobre: Le cirque du trottoir
22.9. Théâtre de Beausobre: Orchestre symphonique des jeunes du Conservatoire de Peking
30.9.–2.10. Fête des vendanges de la Côte avec cortège

Môtiers NE
jusqu'au 31.3.89 Musée J.-J. Rousseau: Les avatars de la célébrité

Moudon VD
24.9. Salle de la Douane: «Vero Music», spectacle dansant
29.9. Place d'Arènes: Cirque Knie

Moutier BE
jusqu'au 4.9. Quinzaine culturelle
3.9. «Babyzarr», théâtre de danse des Movers

Mühlehorn GL
24.9. Kirche: «Zwischen Angst und Vertrauen», musikalische Aufführung

Mühlethurnen BE
3., 4.9. «Chabis»-Fest
30.9.–2.10. Hobbyausstellung

Münchenbuchsee BE
4.9. Berner Triathlon

Münchwilen TG
9.–11.9. Internationales Country-Festival

Münsterlingen TG
4.9. Klosterkirche: Zürcher Kammerorchester. Leitung: Edmond de Stoutz. Solisten (16 und 20 Uhr)

Müntschemier BE
9.–11.9. Concours-Platz: «Der schwarze Hecht», Musical von Paul Burkhard (Freilichtaufführungen)

Muri AG
9.–11.9. Klosterfeldstrasse: Circus Nock

Murten FR
2.–4.9. Jubiläum 150 Jahre Männerchor: Konzerte mit Chören und Gruppen aus den Zähringerstädten in Deutschland und der Schweiz
9.9. Kellertheater: «In seinem Garten liebt Don Perlimplin Belisa», Schauspiel von Federico Garcia Lorca
10.9. Trödler- und Kunsthandwerkermarkt
10., 11.9. Reitsport: Springkonkurrenz
24., 25.9. Vully: Winzerfest
2.10. Internationaler Gedenklauf Murten – Freiburg

Muttenz BL
4.9. Baselbieter Trachtensonntag

Näfels GL
bis 18.9. Tolderhaus: Ausstellung «Tellensöhne», zwölf Urschweizer Künstler zeigen ihre Werke
4.9. Behindertensporttag

Naters VS
16.9. Pfarrkirche: Orchester des Festivals Tibor Varga. Leitung: Tibor Varga. Solist: Daniel Sieber, Trompete

Nennigkofen SO
10., 11.9. Pferdesport: Fahrturnier (1-, 2- und 4-Spänner)

Netstal GL
9., 10.9. Steinbruchareal: «Felslandschaft», Ton, Lichtbildern und Tanzimprovisation

Neuchâtel
jusqu'au 8. 1.89 Musée d'histoire naturelle: Papillons
jusqu'au 8. 1.89 Musée d'ethnographie: Exposition «Les ancêtres sont parmi nous»
jusqu'au 9.10. Musée d'art et d'histoire: Sculptures de Condé
jusqu'au 11.9. Musée d'art et d'histoire: Peintures de Théodore Strawinsky (rétrospective)
jusqu'au 4. 9. Musée d'art et d'histoire: Peintres neuchâtelois (peinture figurative et abstraite)
2., 3., 9., 10.9. Salle du Pommier: «Un pour la route» et «Une sorte d'Alaska», pièces de Harold Pinter
9.9. Universite: «Babyzarr», théâtre de danse des Movers
11.9. Temple de Corcelles: Concert de l'après-midi Suzanne Robert orgue, et choeur paroissial. Direction: Elisabeth Rordorf
11., 12.9. Rencontre poétiques internationales
14.9. Cité universitaire: «Y m'énerve», cabaret Pierre Miserez
16.9.–16.10. Galerie des amis des arts: Peintures de C. K. Lassiter
23.–25.9. Fête des vendanges avec cortège
29.9. Salle de la Cité: «Je ne parlerai qu'en présence de la justice», production du Théâtre Boulimie

La Neuveville BE
9.–11.9. Fête du vin

Niederdorf BL
10.9. Onoldswiler-Volkslauf

Niederurnen GL
14.9. Raststätte: Kinderfest

Nyon VD
jusqu'en oct. Musée porcelaine: Exposition «La Suisse en zigzag de 1830 à 1860»
jusqu'au 30.10. Château: Exposition «100 ans de vie commune» – château et musée de Nyon
15., 16.9. Predtemps: Cirque Knie
22.–25.9. Colovray: Exposition de horticulture

Oberburg i. E. BE
25.9. «Hänseliberg»-Chilbi

Obergesteln VS
11.9. Grimsellauf Obergesteln – Grimselpass

Obergoldbach i. E. BE
11.9. Oberemmentalisches Jodlertreffen

Oberhofen BE
bis 16.10. Schloss: Ausstellung «Sackmodel»

Olten SO
4.9.–2.10. Stadthaus: Ausstellung «Hans Borer und seine Welt»
4.9.–2.10. Kunstmuseum: Zeichnungen aus fünf Jahrzehnten von Rudolf Mumprecht
30.9. Konzertsaal: Liederabend des Gesangsvereins Olten mit einem Bläser-Quartett. Leitung: Hans Obrist

Orbe VD
6.9. Fête champêtre

EBT SMB VHB

Wandervögu: Nämet doch ds Bähnli!

Mir hei immer gueti Vorschleg für Usflüg u für ds Wandere!

Zum Beispiel:
* Rundfahrt- und Wanderbillette
* Reka-Wanderpass
* 30 verschiedene Wandervorschläge in einer Mappe

Auskünfte und Prospekte:
An Bahnschaltern oder bei EBT/SMB/VHB
3400 Burgdorf, Telefon 034/22 31 51

Emmental-Burgdorf-Thun-Bahn
Solothurn-Münster-Bahn
Vereinigte Huttwil-Bahnen

Emmental
Wanderland – Wunderland

Langnau
das schöne Dorf im Emmental

Auskunft und Prospekte
Verkehrsbüro, Telefon 035 2 34 34

Besucht Burgdorf

Auskünfte und Prospekte Verkehrsbüro 3400 Burgdorf Telefon 034 22 24 45

● Prächtiges Zähringer-Schloss ● sehenswerte Altstadt ● gute Geschäfte ● gepflegte Gaststätten ● Spazier- u. Wanderwege ● Planetenweg ● TCS-Campingplatz ● Minigolf, Reitschule ● geheiztes Freibad ● Hallenbad/Sauna/Fitness ● Tennishalle und -plätze

Besuchen Sie das reichhaltige Historische Museum im Schloss Burgdorf mit dem Rittersaal, der ehemaligen Burgkapelle und dem alten Bergfriedturm der Herzöge von Zähringen. *April bis Oktober täglich von 14 bis 17 Uhr geöffnet, sonntags auch von 9.30 bis 11.30 Uhr*

Wanderland-Wunderland im Herzen der Schweiz
Emmental
mit dem reka-Wanderpass

Auskunft, Prospekte — Wandervorschläge: **Verkehrsverband Emmental 3550 Langnau 035 2 42 52**

Herrliches Ausflugs-, Ferien- und Wandergebiet

Mannigfaltige Ausflugsmöglichkeiten zu prächtigen Aussichtspunkten. Historische Schlösser mit interessanten Museen. Heimelige Dörfer. Gepflegte Gaststätten, Hotels und Kurhäuser. Ferienwohnungen. Frei- und Hallenbäder. Bauernhofferien für Kinder.

Gasthof zum Wyße Rößli
3532 Zäziwil

Für gemütliche Ferien. 25 Betten. Täglich die währeschafti Berner Platte. Emmentaler Spezialitäten. SBB-Linie Bern–Luzern. Lokalitäten für 20–300 Personen.

Fam. Hiltbrunner, Tel. 031 91 15 32. Dienstag geschlossen

Die bessere (Aus)Wahl

Die neue Kartenwelle

Das bestechend einfache Falzprinzip der Quick Maps ermöglicht ein unvergleichlich rasches Zurechtfinden in der Karte. Setzt neue Massstäbe für Reisekarten.

Die klassische Linie

Gerade unterwegs ist die richtige Strassenkarte besonders wichtig. Die unsrigen sind die Richtigen. Übersichtlich, genau, aktuell. Die richtige Karte für eine gute Fahrt.

Die sportliche Note

Unser vielfältiges Angebot an Wander- und Velokarten führt zuverlässig und informativ durch alle schönen Wander- und Tourengebiete der Schweiz. Jeder Ausflug wird erlebnisreicher.

Kümmerly+Frey

Auf allen Strassen richtungweisend

Payerne VD
jusqu'au 30.10. Abbatiale: Peintures de Georges Borgeaud
1.9. Cour du Château: «4 doigts et le pouce», pièce de René Morax (en plein air)
4.9. Course pédestre populaire Payerne – Romont
16.–18.9. Foire de brocante et d'antiquités
21., 22.9. Place de l'Ancien Stand: Cirque Knie

Pfäffikon SZ
1.–25.9. Seedamm-Kulturzentrum: Ausstellung «Bild und Seele»

Pontresina GR
1.9. Laret: Markt

Les Ponts-de-Martel NE
27.9. Marché et concours cantonal des taureaux

Porrentruy JU
16.9.–16.10. Musée: Tristan Solier – un artiste dans sa cité
30.9.–2.10. Cinémajoie 88 – Festival du cinéma

Porza TI
3., 4.9. Festa popolare e corsa di casse di sapone

Pratteln BL
16., 17.9. Hexmatt: Circus Nock

Pully VD
28., 29.9. Octogone: Récital «piano seven»

Rapperswil SG
bis 4.10. Haus Pfauen: Werke von F.Ch.C. Fuchs
24.9. Jona: Internationaler Triathlon (Laufen, Radfahren, Surfen)

Reconvilier BE
5.9. Foire de Chaindon

Regensdorf ZH
bis 4.9. Musikwoche

Reichenbach BE
19.9. Vieh- und Kleinviehmarkt

Reinach AG
25.9. Aargauischer Waffenlauf

Rheinfelden AG
4.9. St. Martinskirche: Barock-Konzert
10.9. Inselifest
13., 14.9. Cardinalwiese: Circus Nock
17.9. Kapuzinerkirche: Kammermusik für Violine und Klavier

Richterswil ZH
18.9. Ref. Kirche: Musik zum Bettag. Christian Busslinger, Flöte, Egidius Streiff, Violine, und Jürg Leutert, Orgel

Riffenmatt BE
1.9. «Schafscheid» und Volksfest

Riggisberg BE
bis 1.11. Abegg-Stiftung: «Ein Himmel voller Vögel», Textilien mit Vogelmotiven vom 13.–20.Jh.

Rolle VD
4.9. Château: Journée de l'automobile

Romainmôtier VD
11.9. Premier: Rallye pédestre populaire
2.10. Abbatiale: Concert de l'après-midi Choeur Novantiqua. Direction: Bernard Heritier

Romanshorn TG
3.9. Trampolin-Springen: Thurgauische Gerätemeisterschaften
10.9. Alte Kirche: «Schlossberg»-Konzert
18.9. Kath. Kirche: Geistliche Abendmusik
23.–25.9. Internationale Bodenseewanderung

Romont FR
jusqu'au 30.10. Musée du vitrail: Verriers belges
4.9. Course pédestre populaire Payerne – Romont

Rothenthurm SZ
2.9. Rest. Biberegg: Ländlermusikanten-Treffen

St-Cergue VD
24.9. Salle communale: Spectacle de théâtre d'enfants «Bynokio»

Ste-Croix/Les Rasses VD
3.9. Fête villageoise
25.9. Athlétisme: Course populaire de 12 km

St-Imier BE
24.9. Course de côte pédestre St-Imier – Mt-Soleil

St-Maurice VS
23., 24.9. Fête des arts et métiers
24.9. Bourse du vieux jouet

St-Ursanne JU
jusqu'au 11.9. Abbatiale: Peintures de Jean-François Comment

St. Gallen

Konzerte und Theater
bis 23.9. St. Laurenzenkirche: Jeden Freitag Orgelmusik zum Feierabend
13., 14., 23., 24.9. Kellerbühne: «Scott of the South Pole», Komiktheater
15.9. Tonhalle: Susanne Frank, Violine, und Rudolf Lutz, Klavier
16.9. Kellerbühne: «Erinnerte Schatten», Tanztheater
18.9. Evang. Kirche, Heiligkreuz: «Die Orgel und die Freude», Rezital Helene Thürig
21.9. Kellerbühne: «Die verbrannten Dichter», Konzert mit Linard Bardill
30.9. Klubschule Migros: Jazzkonzert
30.9.–2.10. Kirche St. Mangen: Orgeltage
2.10. Waaghaus-Saal: Matinee Notker-Maria Eberle, Klavier
2.10. Evang. Kirche Heiligkreuz: Tablater Sänger-Gemeinschaft, Ad-hoc Chor, Orchester der Musikfreunde. Leitung: Marcel Schmid. Solisten

Ausstellungen und Messen
bis 31.10. Textilmuseum: Orientalische Blütenstickereien
bis 30.10. Kunstmuseum: Sammlung «T»
bis 25.9. Katharinen: Gemälde von Nora Anderegg
bis 24.9. Bot. Garten: Einheimische Pilze
bis 15.9. Stiftung für schweizerische naive Kunst und art brut: Eröffnungsausstellung
2.9.–1.10. Schweizer Heimatwerk: Textil-Ausstellung
9.9.–6.11. Historisches Museum: Arbeiterleben und Arbeiterbewegung in der Schweiz und Region St. Gallen
10.9. Kunstmarkt

Feste und Folklore
10.9. Kreismusiktag

Sport
10.9. St. Galler Altstadtlauf
10., 11.9. Steinachhalle: Internationales Hallenhandballturnier

St. Moritz GR
bis 30.9. Parkhotel Kurhaus: Bilder von Alwin Bachmann
bis 2.9. Heilbadzentrum: Oelbilder von Franco Manzoni
2.9. Laudinella: Schlussmusizieren des Blockflötenkurses
5.–10.9. Laudinella: Tagung Engadiner Kollegium. Thema: Ethik und Technik
6.–30.9. Heilbadzentrum: Aquarelle und Gouache von Alice Pfister
18.9. Laudinella: Bettagskonzert Berliner Brahms-Trio
22.9. Laudinella: Mimentheater «Partner+Partner»
30.9. Laudinella: Chorkonzert
1.10. Laudinella: Yno-Tanztheater

S. Pietro/Stabio TI
10.9. Rist. Montalbano: «Tu che m'hai preso il cuor», passeggiata musicale nel mondo dell'operetta
1.10. Rist. Montalbano: Michela Cioccari, pianoforte

Saanen BE
5.9. Vieh- und Kleinviehmarkt
17.9. Radsport: Bergrennen

Saas-Fee VS
2.9. Pfarrkirche: Motettenchor Bern. Leitung: Heinz Balli. Solist: Jürg Neuenschwander, Orgel

Sachseln OW
bis 1.11. Museum Bruder Klaus: Ausstellung über Leben und Bedeutung von Bruder Klaus. – Leben und Werk des Schweizer Dichters Heinrich Federer

Saignelégier JU
9., 10.9. Foire jurassienne de brocante et d'antiquités

Samedan GR
bis 17.9. Ausstellung «Erz-Mineralien unserer Erde»

Sargans SG
4.9.–11.11. Schloss Sargans: Sandpainting Lisa Hidber
10., 11.9. Turnen: Schweizerische Sektions-Meisterschaften
1., 2.10. Bauernkapellen-Treffen

Schaffhausen
bis Okt. Hallen für neue Kunst: Kunst der

60er und 70er Jahre
bis 25.9. Museum zu Allerheiligen: Gemälde von Bendicht Fivian
27.9. Münster: Württembergisches Kammerorchester. Leitung: Jörg Färber. Solistin: Anne-Sophie Mutter, Violine

Schangnau i. E. BE
20.9. Waren-, Vieh- und Kleinviehmarkt

Schmerikon ZH
bis 1.9. Seedorffest

Schönried BE
11.9. Horneggli: Bergchilbi

Schupfart AG
24.9. Country-Festival

Schwanden BE
1., 2.10. Internationaler Volksmarsch

Schwarzenburg BE
bis 4.9. Schlosskeller: Kunstausstellung A. Oechslin
bis 3.9. Freilichttheater: «Der Belagerungszustand», Schauspiel von Albert Camus
22.9. Warenmarkt
2.10. Bauernpferderennen und Volksfest

Schwyz
bis 30.10. Turm-Museum: Hauswebereien von Martha Farner
bis 18.9. Ital Reding-Haus: Tagebuch von Paul Stöckli
1., 2.10. Lützelau: Pedalo-Meisterschaft

Sierre VS
3.9.–2.10. Château de Villa: Peintures de Simone Guhl-Bonvin
14.9. Course pédestre Sierre – Zinal

Sigriswil BE
im Sept. «Chästeilet», Folklorefest
16.9. Schwanden: Ländlertreffen

Sils i. E. GR
7.9. Kirche Sils-Baselgia: Kammermusikabend Duo Hohler
22.9. Kirche Sils-Baselgia: Dorothea Cantieni, Klavier

Silvaplana GR
2.9. Konzert der Kavalleriemusik Zürich

Sion VS
jusqu'au 15.9. Festival de musique Tibor Varga (concerts, concours international de violon, académie de musique)
jusqu'au 15.9. Festival du jazz: Concerts dans les rues et les caves de la vieille ville
2.9.–29.1.89 Eglise des Jésuites, château de la Majorie, bâtiment de la Grenette: Exposition «Sion, la part du feu – 1788–1988»
3.9. «Le président de Viouc», pièce de Aloys Theytaz (représentation en plein air)

Sirnach TG
10., 11.9. Wiezikon: Mountainbike-Rennen (Schweizer Meisterschaftslauf)

Sitzberg ZH
4.9. Kirche: Musik und Rezitation

Solothurn
bis 6.11. Museum Schloss Blumenstein: Seidenbänder aus der Sammlung des historischen Museums Basel
bis 31.10. Kunstmuseum: Präkolumbische Kunst
bis 30.10. Altes Zeughaus: Ausstellung zum 200. Geburtstag von General Henri Dufour (der Festungsingenieur)
bis 30.10. Kunstmuseum: Werke von Roman Candio
2.9.–16.10. Kunstmuseum: Videoinstallationen von Gerald Minkoff und Murel Olesen
10.9. Bahnhofschtross-Fescht
14.9. Stadttheater: «Die Horchhexen», Kinderoper von Andreas Nick
24.9. Stadttheater: «La finta semplice», Oper von W. A. Mozart
24.9.–2.10. HESO, Herbstmesse Solothurn
25.9. Tag des Pferdes

Sörenberg LU
24.9. Salwideli: Aelplerchilbi

Speicher AR
bis 31.10. Appenzellerhof: Blumen-, Wald- und Landschaftsbilder von Alain Bachmann
11.9. Kirche: Konzert des Orchestervereins

Spiez BE
bis 31.10. Heimat- und Rebbaumuseum: Ausstellung «Essgewohnheiten im Mittelalter»
bis 18.9. Schloss: Ausstellung «Im Spätlicht des Mittelalters» (die Bubenbergzeit – Bern und das Berner Oberland)
bis 3.9. «Das Berner Oberland-Spiel», von Cäsar von Arx (Freilichtaufführung)
10.9. Jugendfest «Bühne frei für Eigenbräu»
23.9.–1.10. Segeln: Weltmeisterschaften Tempest

Splügen GR
4.9. Splügner Geländelauf
5.9. Markt
17.9. Gemeindesaal: Lehrerkonzert der Musikschule Heinzenberg

Stäfa ZH
2.9. Kulturkarussell: Steven's Nude Club und Achmed von Wartburg
4.9., 2.10. Kulturkarussell: Leseabende Werner Wiedenmeier und Laure Wyss
9.9. Kulturkarussell: Microband (musica per scriteriati) mit Doremifasollasizu' (Luca Domenicali und Danilo Maggio)
16.9. Kulturkarussell: Rockkonzert The Mod-on
23.9. Kulturkarussell: Quattro stagioni
30.9. Kulturkarussell: Mut Drivers

Steckborn TG
10.9. Rest. Kehlhof: «Phönix-Theater 81», Perkussion

Stein AR
3., 4.9. Gasthof Rose: Trajek-Theater Amsterdam (heimliche und unheimliche Mitspieler in und um die Rose ...)
25.9. Gasthof Rose: Osy Zimmermann, Cabaret (vormittags «Orlando und sein Bruder» für die Kinder, abends «Liederlicher Abend» für die Erwachsenen)
27.9. Jahrmarkt

Stein am Rhein SH
bis 3.9. Heimatwerk: Bemalte Schweizer Spanschachteln

Steinhausen ZG
24.9. Kirchenzentrum Chilematt: Olivier Eisenmann, Orgel (Orgelweihe)

Sumiswald i. E. BE
30.9. Waren-, Vieh- und Kleinviehmarkt

Sursee LU
2.10. Rudern: Nationale Herbstregatta

Thun BE
bis 6.11. Historisches Museum: Von der Röstiplatte zum Salongeschirr (100 Jahr-Jubiläum)
bis 2.10. Kunstmuseum: Ausstellung zum 100. Geburtstag von Arnold Brügger
bis 4.9. OHA, Oberländische Herbstausstellung
2.–4.9. Kirchenzentrum St. Marien: «Bad Scherzlach», Lustspiel
2.–4.9. Gwatt: «Leonce und Lena», Lustspiel von Georg Büchner
3.9. Schadausaal: «Fidelio», Oper von L. van Beethoven
3.9. Rathausplatz: Floh- und Hobbymarkt
5.–7.9. Schweizerische Zuchtstierausstellungsmarkt
7., 28.9. Jahres- und Viehmärkte
8.–18.9. Berntorscheune: Ausstellung Form Art 88
10., 11.9. Schadausaal: Thuner Stadtorchester. Leitung: François Pantillon. Solistin: Katharina Weber, Klavier
20.9. Schadausaal: «Johann Gabriel Borkmann», Drama von Henrik Ibsen
25.–27.9. «Fulehung», Thuner Ausschiesset mit Volksfest
30.9. Café Mokka: Rock-Konzert Le Faster

Thusis GR
14.9. Thusner Herbstmarkt (grösster regionaler Vieh- und Warenmarkt in Mittelbünden)

La Tour-de-Peilz VD
2.–4.9. Concours hippique national

Trachselwald i. E.
1.–4., 12.–18.9. «Die schwarze Spinne», Schauspiel nach Jeremias Gotthelf (Freilichtaufführungen)

Trub i. E. BE
25.9. «Niederenzi»-Chilbi mit Schwinget

Trubschachen i. E. BE
3., 4.9. Dorffest mit Ländlertreffen
25.9. «Steinbächli»-Chilbi

Twann BE
bis 18.9. Rebhaus Wingreis: Gemälde und Kupferprägedrucke von Roland Mäusli
24.9.–16.10. Rebhaus Wingreis: Gemälde von Edith Baumann

Uesslingen TG
4.9. Thurgauer Kantonaler Jungschwingertag

Urnäsch AR
29.9. Jahrmarkt mit Viehschau

Urnerboden UR
11.9. «Maarche»-Lauf Glarus – Linthal – Urnerboden

Uster ZH
17.9. Internationaler Greifenseelauf

Utzenstorf BE
bis 9.10. Schloss Landshut: Ausstellung «Das Rothirschgeweih»

Uznach SG
7.9. Historischer Jahrmarkt

Val-de-Ruz NE
jusqu'qu 4.12. Château et musée de Valangin: Exposition «La dentelle en Pays de Neuchâtel» (avec démonstrations)

Vallée de Joux VD
3., 4.9. Voile: Championnat suisse par points série 470 (Le Sentier – Rocheray)

Vallorbe VD
7.–11.9. Comptoir de Vallorbe
10.9. Course pédestre populaire «A travers Vallorbe» (mémorial Bloch)
11.9. Cyclisme: Course «le bison franco-suisse», brevet cyclo-touriste du Jura (176 km)
24., 25.9. Marche des 200 km de Vallorbe

Vaumarcus NE
jusqu'au 2.10. Château: Exposition sur le Bois
3., 4.9. Marché de la Rose

Vercorin VS
2.10. Combats des vaches

Verscio TI
1., 8.9. Teatro Dimitri: «Ritratto di famiglia», teatro di clown
6.9. Teatro Dimitri: «Teatro», teatro di mimo
7., 10.9. Teatro Dimitri: «Variété – Varietà» con gli artisti del Teatro

Vevey VD
jusqu'au 11.9. Alimentarium: Expositions «Pâtes alimentaires» et «Céréales sur pied» (dans le jardin du musée). – Exposition speciale «Le blé – mort, vie, fertilité»
10.9. Salle Oriental: «Si tu me change, je pleure», théâtre pour enfants

Visp VS
8.9. Sand-Saal: Orchester Lamoureux Paris. Leitung: J. C. Bernede. Solist: Boris Pergamenschikow, Violoncello

Vitznau LU
11.9. Konzert des Trio Bell'Arte

Wädenswil ZH
30.9. Konzert The Saints Jazz Band

Walenstadt SG
24.9. Hotel Post: Puppentheater

Wallisellen ZH
9.–23.9. Wirtschaft zum Doktorhaus: Gemälde von Claudio Baccalà

Warth TG
siehe Ittingen

Weesen SG
3.9. Linthkanal: Internationales Flossrennen Weesen – Grynau

Weggis LU
8.–11.9. Internationales Tennisturnier
11.9. Pfarrheim: Matinee Ensemble Quattro Stagioni
18.9. Hotel Albana: Robert Haurgrove, Klavier

Weinfelden TG
4.9. Thurgauische Jugend-Olympiade
29.9.–4.10. Berufsbildungszentrum: Wanderausstellung «125 Jahre Schweizer Alpen-Club»
30.9.–4.10. WEGA, Gewerbe-Ausstellung Weinfelden (WEGA-Volkslauf am 1.10.)

Wetzikon ZH
bis 5.9. ZOM, Züri Oberland Mäss
28.9. Kantonsschule: Konzert «Ein Dialog zweier Kulturen» (Maria Joao Pires und Burhan Oecal)

Widnau SG
24., 25.9. Eishockey-Fest

Wiedlisbach BE
7.9.–29.10. Museum, Spittel, Galerie Altstadt, Altstadtkeller: Triplex-Fotoausstellung
17.9. Herbstmarkt

Wil SG
3.9. Altstadt: Wiler Stadtlauf
3.9. Lindenhof: Urs Mäder, Gitarre
3.–15.9. Tonhalle: «Akzente», Maler und Bildhauer aus der Region Wil
11.9. Kreuzkirche: Abendmusik Manoutchehr Sahbei, Oboe, und Stephan Giger, Orgel
18.9. Tonhalle: Konzert des Orchestervereins Wil
24.9. Tonhalle: «Und das am Montagmorgen», Lustspiel von J. B. Priestley
30.9. Lindenhof: Raphael Staubli, Klavier

Wilderswil BE
18.9. Bettagskonzert der Kammermusikvereinigung Interlaken

Wildhaus SG
11.9. Evang. Kirche: Ensemble d'Orfeo

Willisau LU
1.–4.9. Internationales Jazzfestival
14.9. Kantonsschule: Brahms-Trio

Winterthur ZH
bis 16.10. Gewerbemuseum: Winterthur – einst und heute
bis Sept. Technorama: Flug – Gleit – Schwebe
bis 10.9. Sommertheater: «Der Neurosenkavalier», Lustspiel von Gunther Beth und Alan Cooper
bis 4.9. Kunstmuseum: Installationen von Felice Varini. – Kunst der Moderne, vom Impressionismus bis zur Gegenwart
bis 4.9. Altstadt: Winterthurer Musikfestwochen (Rock- und Jazz-Openair-Konzerte)
2.–4.9. Antiquitätenmesse
3.9. Hotel Winterthur: Stadtorchester Winterthur. Leitung: Franz Welser-Möst. Solisten: Tambourenverein der Stadt Winterthur

4.9. Sommertheater: Matinee Brigitte Vinzens, Violoncello, und Agathe Jerie, Violine
25.9.–13.11. Kunstmuseum: Aktionsmalerei – Aktionismus (Wien 1960 – 1965)

Wohlen AG
3.9. Country-Festival

Yverdon-les-Bains VD
3., 4.9. Concours hippique international officiel (pony)
4.9. Natation: Traversée du lac Yverdon-les-Bains – St-Blaise
8.–10.9. Rencontre de poésie internationale
17., 18.9. Hippodrome: Cirque Knie
19.9. Equitation: Course de trot
1., 2., 8., 9. 10. Equitation: Concours de dressage

Zäziwil i. E. BE
2.–4.9. Seilziehfest
11.9. Appenberg: Kinderfestival
28.9. «Brächete», alter Brauch und Volksfest

Zermatt VS
28.–30.9. Management Symposium
2.10. Ski alpin: Herbst-Volksabfahrt (Theodulgletscher)

Zillis GR
bis 11.9. Ausstellung «ARTMobil», Künstlerbildnis

Zinal VS
jusqu'au 2.10. Sorebois: Exposition de photographies (collection de l'Alpine Club London)

Zofingen AG
16.9. Stadtkirche: Olivier Eisenmann, Orgel
16.9. Kirchplatz: Jazz-Soiree
21.9. Stadtsaal: «Jeanne oder Die Lerche», Schauspiel von Jean Anouilh
24., 25.9. Reitsport: Offizielle Dressurprüfung

Zug
bis 11.9. Kunsthaus: «Holz»
7., 8.9. Stierenmarkt
25.9.–6.11. Kunsthaus: Junge welsche Künstler

Zuoz GR
17.9.–13.10. Chesa Planta: Ausstellung «ARTMobil», Künstlerbildnis

Zürich

Konzerte und Theater
bis 17.9. Bernhardtheater: Die neue Schweizer Cabaret Revue
4.9. Landesmuseum: Matinee «Kammermusik aus Schuberts Zeit»
bis 3.9. Theater an der Winkelwiese: «Der Jasager und der Neinsager», Stück von Bertolt Brecht
7.9. Fraumünster: Konzert zum 90. Geburtstag des Komponisten Paul Müller
8.9. Kirche Predigern: «Wort und Musik», Werke von Ernst Pfiffner
8.9. Volkshaus: Reggae-Festival Black Uhuru & The Mighty Diamonds
8.9. Theater am Neumarkt: Premiere «Happy End», Stück von Dorothy Lane
11.9. Kirche Predigern: Morgenmusik mit Werkeinführung («Christus», von Walter Kraft)
13.9.–2.10. Bernhard-Theater: «Siddhartha», indische Dichtung von Hermann Hesse
14.9. Bernhard-Theater: Premiere «Schellen-Ursli», Kinderstück nach Alois Carigiet (Mi und Sa)
15.9. Rote Fabrik: basel sinfonietta. Leitung: Olivier Cuendet
17.9. Predigerkirche: Ein deutsches Requiem, von Johannes Brahms (Werkeinführung am 16.9.)
18.9. Fraumünster: Geistliches Konzert für Orchester, Chor und Solisten. Leitung: Beat Raaflaub
19.9. Bernhard-Theater: Münchner Lach- und Schiess-Gesellschaft («Schuld sind immer die andern»)
20.9. Tonhalle: Südwestdeutsche Philharmonie. Leitung: Edaurd Muri. Solist: Antony Morf, Klarinette
21.9. Fraumünster: François Stein, Harfe, und Alexandre Stein, Violoncello
22.9. Volkshaus: Slayer und Nuclear Assault
23.9. Volkshaus: Blues and Boogie-Festival with Canned Heat, Jimmy Hofer Band, The Lord of Lightning & Band
25.9. Markuskirche (Seebach): Diego Fasolis, Orgel
25.9. Tonhalle: «Die Schöpfung», Oratorium von Joseph Haydn
2.10. Landesmuseum: Matinee Fistulatores Werdenbergienses (Bilder aus dem Leben Johannas der Wahnsinnigen, 1479–1555)

Ausstellungen und Messen
bis 5.11. Haus zum «Rech»: «Verkehrswege durch Zürich», von der Wasserstrasse zur Autobahn«
bis 23.10. Museum für Gestaltung: Aushänge – Plakatsprache in Zürich 1978 – 1988
bis 11.10. Graphik-Sammlung ETH: Goya – die Radierungsfolgen des hellsichtigen Zeitgenossen
bis 9.10. Kunsthaus: Gruppenausstellung der Gesellschaft Schweizer Maler, Bildhauer und Architekten (Konstruktive Kunst)
bis 8.10. Rennweg-Galerie: Kunsthandwerk aus England
bis 2.10. Villa Wesendonck: Ausstellungen »Masken und Skulpturen der Geheimbünde« und »Wahrsagen und heilende Messingfiguren«
bis 2.10. Museum Rietberg: Skulpturen der Senufo aus Schweizer Sammlungen und Gelbguss bei den Senufo
bis 30.9. Stiftung für konstruktive und konkrete Kunst: Soto »Penetrable«
bis 18.9. Rote Fabrik: Ausstellung »Riviera Künstler«
bis 17.9. Schweizer Heimatwerk: »Die Töpfe De Crousatz, Vater und Sohn«
bis 13.9. Stadthaus: Ausstellung »Heraus aus Dreck, Lärm und Gestank ...«, Alltag und Arbeiterbewegung in der Schweiz
bis 11.9. Landesmuseum: Sonderausstellung »Das Alphorn«
bis 11.9. Museum für Gestaltung: »Fliegen wir nicht beim gehen?« – Rauminstallation
bis 7.9. Baugeschichtliches Archiv: »Zehn Beispiele« aus der archäologischen Denkmalpflege
bis 5.9. Züspa: FERA, internationale Fernseh-, Radio- und HiFi-Ausstellung
bis 4.9. Museum Bellerive: Möbel und Objekte aus Bronze von Diego Giacometti
2.9.–30.10. Kunsthaus: Plastiken, Zeichnungen, Radierungen und Photographien von Karl Geiser
9.9.–30.10. Kunsthaus: Zeichnungen von Enzo Cuchi
9.9.–30.11. Landesmuseum: »Barocke Kunst« – Arbeiten des Zürcher Goldschmieds Hanspeter Oeri
10.9. Züspa: Oltdimer Teile und Fahrzeugmarkt
13.9.–8.10. Zentralbibliothek: Schönste Schweizer Bücher des Jahres
Mitte Sept. -Ende Okt. Wohnmuseum: Holzkühe
22.9.–2.10. Züspa, Zürcher Herbstschau für Haushalt, Wohnen, Sport und Mode
23.–2.10. Kongresshaus: Zürcher Antiquitätenmesse

Feste, Openair-Festivals und Folklore
bis 4.9. Theater-Spektakel
bis 4.9. Pfannenstiel-Festwochen
8.–11.9. Internationales Volkstanztreffen
11., 12.9. »Knabenschiessen«, Wettschiessen der Zürcher Knaben, mit Volksfest und Jahrmarkt
25.9. Freizeitanlage Wipkingen: Kinderfest

Sport
6.9. Radsport: Weltmeisterschafts-Revanche, Steher (nationale Bergrennen)
11.9. Jugendtriathlon
23.–24.9. Pferdesport: Polo-Schweizermeisterschaft (Low)
24.9. Saalsporthalle: Gymnastik- und Sprungfestival
1.10. Rudern: Herbstregatta

Diverse
3., 4., 7.9. Kinderzirkus Ullalla-Bassissi
6.–11.9. Internationale Funker-Weltmeisterschaft
1.–4.10. Atlantis-Sheraton: Management-Symposium für Frauen Thema: Unternehmertum zwischen Ethik und Profit

Zweisimmen BE
6.9. Waren-, Vieh- und Kleinviehmarkt
13.9. Zuchtviehausstellungsmarkt
16.9. Gemeindesaal: Ländlermusikaten-Treffen

Schweiz Suisse Svizzera Svizra Switzerland

Vier Nummern im Einzelverkauf

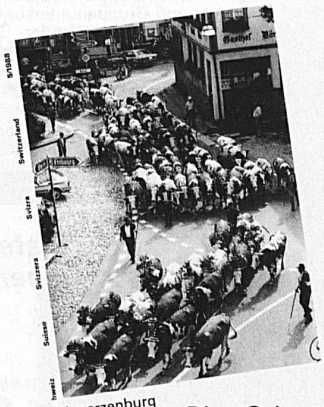
Schwarzenburg

Val d'Anniviers

Schlitten

Spiele

Die «Schweiz» berichtet in vier Sprachen über unbekannte Täler und Landschaften, malerische Dörfer und Städte, Kunstdenkmäler und Bräuche. Die kulturellen, historischen und geographischen Berichte sind mit erstklassigen, grossformatigen Schwarzweissfotos illustriert.

Bestellcoupon
Ich bestelle zum Preis von Fr. 6.– + Versandspesen pro Heft:

☐ 12/86 Spiele
☐ 1/87 Val d'Anniviers
☐ 2/88 Schlitten
☐ 5/88 Schwarzenburg

Bitte gewünschte Ausgaben ankreuzen

Weitere 87er-Ausgaben auf Anfrage.
Ein Jahresabonnement kostet übrigens nur Fr. 47.–/Ausland Fr. 55.–.

Name/Vorname: _____
Strasse: _____
PLZ/Ort: _____
Unterschrift: _____

Einsenden an: BUGRA SUISSE, Abonnentendienst
Revue «Schweiz», Seftigenstrasse 310, 3084 Wabern