Zeitschrift: Die Schweiz = Suisse = Svizzera = Switzerland : offizielle Reisezeitschrift der Schweiz. Verkehrszentrale, der Schweizerischen Bundesbahnen, Privatbahnen ... [et al.]

Herausgeber: Schweizerische Verkehrszentrale

Band: 62 (1989)

Heft: 12: Wintersport : neue und alte Spielformen auf Eis und Schnee = Sports d'hiver : jeux nouveaux et anciens sur neige et sur glace = Sport invernali : giochi nuovi e vecchi sul ghiaccio e la neve

Rubrik: Veranstaltungen = Manifestations

Nutzungsbedingungen

Die ETH-Bibliothek ist die Anbieterin der digitalisierten Zeitschriften auf E-Periodica. Sie besitzt keine Urheberrechte an den Zeitschriften und ist nicht verantwortlich für deren Inhalte. Die Rechte liegen in der Regel bei den Herausgebern beziehungsweise den externen Rechteinhabern. Das Veröffentlichen von Bildern in Print- und Online-Publikationen sowie auf Social Media-Kanälen oder Webseiten ist nur mit vorheriger Genehmigung der Rechteinhaber erlaubt. Mehr erfahren

Conditions d'utilisation

L'ETH Library est le fournisseur des revues numérisées. Elle ne détient aucun droit d'auteur sur les revues et n'est pas responsable de leur contenu. En règle générale, les droits sont détenus par les éditeurs ou les détenteurs de droits externes. La reproduction d'images dans des publications imprimées ou en ligne ainsi que sur des canaux de médias sociaux ou des sites web n'est autorisée qu'avec l'accord préalable des détenteurs des droits. En savoir plus

Terms of use

The ETH Library is the provider of the digitised journals. It does not own any copyrights to the journals and is not responsible for their content. The rights usually lie with the publishers or the external rights holders. Publishing images in print and online publications, as well as on social media channels or websites, is only permitted with the prior consent of the rights holders. Find out more

Download PDF: 16.07.2025

ETH-Bibliothek Zürich, E-Periodica, https://www.e-periodica.ch

Aus technischen Gründen muss der Veranstaltungskalender der kommenden Wochen sehr früh zusammengestellt werden, Änderungen bleiben daher vorbehalten. Es besteht die Möglichkeit, dass genannte Veranstaltungen kurzfristig abgesagt oder verschoben werden. Bitte erkundigen Sie sich beim örtlichen Verkehrsverein über die Durchführung der verschiedenen Anlässe.

Cette liste n'engage pas la responsabilité de l'ONST, changements sous réserve de modifications. Pour des raisons techniques, le calendier des manifestations doit être établi très tôt; il est possible que des manifestations prévues doivent être à brève échéance supprimées ou renvoyées. Nous conseillons de se renseigner auprès de l'office local de tourisme sur le déroulement des manifestations.

In Zusammenarbeit mit der SVZ hat die Redaktion «Musik und Theater» einen Kalender der Konzerte und Theateraufführungen in den wichtigsten Schweizer Städten publiziert. Diese Broschüre ist erhältlich bei der Schweizerischen Verkehrszentrale, Postfach, 8027 Zürich

La rédaction «Musique et théâtre» à édité en collaboration avec l'ONST un calendrier des concerts et représentations théâtrales dans les plus grandes villes de Suisse. Cette brochure est à disposition des intéressés auprès de l'Office national suisse du tourisme, case postale, 8027 Zurich

Ueber die Veranstaltungen während der Weihnachtszeit ist eine «i»-Broschüre erschienen, die kostenlos bei der SVZ erhältlich ist.

Une brochure «i» concernant les manifestations pendant la période de Noël est disponible gratuitement à l'ONST.

Canton Jura
jusqu'en déc. Festival de musique classique

Aarau AG
3.12. Kirche St. Peter und Paul: Nachmittagskonzert Stadtmusik und Brass-Band Harmonie Triengen. Leitung: Paul Steinmann und Fred Aregger
9.12.–14.1.90 Kunsthaus: Weihnachtsausstellung der Aargauer Künstler
10.12. Kirche St. Peter und Paul: Nachmittagskonzert José Vazquez, Loni Patt und Lynn Dickinson, Gamben, und Thomas Vögeli, Orgel (alte Gamben- und neue Orgelvision)
15.12. Stadtkirche: Ernst Gerber, Orgel
31.12. Saalbau: «Vogel friss oder stirb», Mundartkomödie von Cäsar von Arx

Adelboden BE
31.12. Ski nordisch: Berner Oberländer Skispringer-Tournee
2.1.90 Internationales Eisschaulaufen

Ägerten b/Biel BE
8.12. Bären: Konzert Swiss Dixie Stompers

Aigle VD
6.12. Eglise du Cloître: Camerata Pro Musica Lausanne et Ensemble vocal du Chablais. Direction: René Spalinger. Solistes

Allaman VD
jusqu'au 24.12. Château: Maîtres-verriers contemporains

Allschwil BL
2.12. Leichtathletik: Klausenlauf

Alt St. Johann SG
2.12. Evang. Kirche: Konzert der Jugendmusikschule Toggenburg
26.12. Evang. Kirche: Weihnachtskonzert Heidelberger Kammerorchester. Leitung: K. Preis

Altdorf UR
2.12. Pfarrkirche St. Martin: Chorkonzert
3.12. Samichlaus-Einzug
9.12. Leichtathletik: Altdorfer Gassenlauf
14.12. Warenmarkt

Altstätten SG
2.12. Diogenes: «Zug verpasst», Cabaret Lorenz Kaiser
9.12. Kurlturbeizli: Konzert Gruppe Laboratorium
9.12. Diogenes: «Das kleine wilde Tier», Kindertheater

Amden SG
26., 30.12. Hotel Churfirsten: Konzert- und Volkstheateraufführungen
28.12. St. Anna-Kapelle: Weihnachtskonzert

Amriswil TG
bis 3.12. Schloss Hagenwil: Kunsthandwerkliche Weihnachtsausstellung
17.12. Evang. Kirche: Nachmittagskonzert «Festliche Harmonie- und Orgelmusik». Leitung: Albert Scherrer; an der Orgel Josef Bannwart

Appenzell AI
2.12. Eintracht: Lyrikabend
6.12. Chlaus- und Warenmarkt
8.–10.12. Hecht: Weihnachtsausstellung
30.12. Aula Grindel: Landjugend-Theater
31.12. Umzug der Silvesterkläuse

Arbon TG
2.12. Shakespeare Pub: Blues Finger

Arlesheim BL
3.12. Dom: Klosterchor Wettingen und Jean-Claude Zehnder, Orgel. Leitung: Egon Schwarb

Arosa GR
26.12. Evang. Dorfkirche: Weihnachtskonzert Kirchenchor Luzern und Jugendorchester Basel. Leitung: Harry Bläsi
1.1.90 Kath. Kirche: Neujahrskonzert Kammerorchester Graubünden
2.1.90 Bergkirchli: Nachmittagskonzert Heinz Kerle, Orgel

Arth SZ
3.12. Samichlausfahrt der Arth-Rigi-Bahn
24.12. Fahrt zum Christkind mit der Arth-Rigi-Bahn

Äschi BE
9.12. Ländlermusik-Treffen
15.12. Kirche: Adventskonzert
22., 23.12. Bad Heustrich: Theater von und mit den Betreuten
2.1.90 Kostümierter Skiplausch für jedermann

Ascona TI
17.12. Atletica: Corsa podistica popolare di Natale

Aubonne VD
jusqu'au 3.12. Château: Exposition de peinture de l'Ecole architecturale de l'Université de Genève
2.12. Café du Commerce: Phil Cleary Jazz Trio
3.12. Café du Commerce: Bourse philatélique

Avenches VD
6.12. Cortège de la St-Nicolas
8.12. Athlétisme: Course pédestre populaire en nocturne «à travers Avenches»
14.12. Théâtre: «Les enfants de la truie», pièce de G. Sallin et M.-H. Gagnon
16.12. Temple: Concert de Noël de la société de musique La Lyre
17.12. Théâtre: Spectacle de danse Ensemble Dany

Bad Ragaz SG
5.12. Quellenhof: Adventskonzert Fistulatores Werdenbergienses (Renaissance-Musik)
6.12. Samichlaus-Umzug
10.12. Evang. Kirche: Chor- und Solistenkonzert zum Advent. Leitung: Reto Borando
16., 17.12. Evang. Kirchgemeindehaus: Krippenfigurenausstellung
17.12. Kath. Kirche: Weihnachtskonzert
19.12. Quellenhof: Vorweihnachtskonzert Eva Kauffungen, Harfe, und Giuliana Stehli-Altwegg, Cembalo
26.12. Quellenhof: Nachmittagskonzert Henriette Gärtner, Klavier

Bad Scuol GR
26.12. «Pan Grond», alter Volksbrauch
27.12. Gemeindesaal: Daniel Bosshard, Cembalo

Baden AG
bis 31.12. Landvogteischloss: Ausstellung «150 Jahre Fotografie»
2.12.–2.1.90 Circo Furioso
9.12. Kurtheater: «Ein Sommernachtstraum», Pantomimentheater Tomaszewski
15.12. Kurtheater: CH-Tanztheater

Basel

Konzerte und Theater
bis Dez. Theater Fauteuil: «H.D. Läppli», Dialekt-Schauspiel von Alfred Rasser. – «Das tapfere Schneiderlein», Märchentheater für die Kinder (Mi, Fr-So)
bis Dez. zum Isaak: Theater-Cabaret Sauce claire
bis Dez. Neues Tabourettli: «Basel lüchtet», Cabaret Vreni Schmidlin & Arth Paul
bis 20.12. Kindertheater: «Der verzauberte Kuchen», ein «zauber»haftes Märchen
bis 9.12., 31.12. Häbse-Theater: «Der kühne Schwimmer», Schwank von F. Arnold und E. Bach
bis 9.12. Theater im Teufelhof: «Da oben dropft's», Clow-Cabaret Klaus Birk & Bernd Kohlhepp
bis 2.12. Marionettentheater: «Dr Dood im Epfelbaum», von Paul Osborn
1.12. Leonhardskirche: Feierabendkonzert Jozef Serafin, Orgel
1.12. Stadtcasino: Radio-Sinfonieorchester. Leitung: Michel Swierczewski. Solisten
2.12. Atlantis: Tyree Glenn jun.
3.12. Theater Spilkischte: Figurentheater
4.12. Stadtcasino: Melos Quartett
4.–6.12. Atlantis: Laboratorium
6.12. Stadtcasino: Basler Sinfonie-Orchester und Radio-Sinfonieorchester Basel. Leitung: Uri Segal. Solist: Jean-Bernard Pommier, Klavier
6., 13., 20.12. Marionettentheater: «Dr goldig Kessel», Märchen nach Ludwig Bechstein
7.12. Spielturm: Anitas Livs
8.12. Leonhardskirche: Feierabendkonzert Nicole Bloch, Orgel
8.12. Leonhardskirche: «Musik zu Weihnachten», Knabenkantorei Basel. Leitung: Beat Raaflaub
8., 9.12. Münster: Basler Sinfonieorchester, Basler Gesangverein und Zürcher Bach-Chor. Leitung: Peter Eidenbezn. Solist: Alejandro Ramirez, Tenor
10.12. Stadttheater: Premiere «Eines langen Tages Reise in die Nacht», Schauspiel von Eugene O'Neill
10.12. Stadtcasino: Collegium Musicum Basel. Leitung: Albert E. Kaiser. Solisten
10.–12.12. Atlantis: Burton Brothers Blues Band
12.–16.12. Theater im Teufelhof: «Lieder zur Zyt», Lieder- und Musikprogramm Tinu Heiniger und Bänz Öster
12.–23.12. Häbse-Theater: «Loriot II», Cabaret Heinz Meier
13.12. Martinskirche: Emilie Haudenschild, Violine, Markus Stocker, Violoncello, Thomas Friedli, Klarinette, und Ulrich Koella, Klavier
14.12. Musik-Akademie: «Platée», Oper von Jean Philippe Rameau (historisches Musiktheater)
15.12. Leonhardskirche: Feierabendkonzert Heiner Kühner, Orgel
15.12. Musikwerkstatt: Strauss Markus, Martin Friedli & Freunde
15.12. Stadtcasino: Ensemble IGNM Basel. Leitung: Jürg Henneberger. Solisten
15., 16., 19., 21., 22.12. Marionettentheater: «Das Triptychon», von Felix Timmermanns
17.12. Theater Spilkischte: Matinee Maria Tkorjevsky und Dan Wiener (russische Zigeunerlieder)
17.12. Wildt'sches Haus: Nachmittagskonzert Peter Lukas Graf, Flöte, und Omar Zoboli, Oboe
17.12. Martinskirche: Nachmittagskonzert Cantate Kammerchor. Leitung: Jürg Rüthi. Solisten
17.12. Stadtcasino: Andreas Vollenweider, Harfe, und Freunde
20.12. Predigerkirche: Weihnachtskonzert Madrigalisti del Centro Musica Antica Padova. Leitung: Livio Picotti
21.12. Stadtcasino: Weihnachtskonzert Südwestdeutsche Philharmonie. Leitung: Eduard Muri. Solistin: Isabelle van Keulen, Violine
21.12. Kirche St. Alban: Weihnachtskonzert schwedisches Kammerensemble und Guido Erzer, Orgel
22.12. Leonhardskirche: Feierabendkonzert Heiner Kühner, Orgel
23.12. Theater Fauteuil: Märli für Erwachsene
28., 29., 30.12. Häbse-Theater: «AccorDION», Tanztheater Movers
28.–31.12. Theater im Teufelhof: Volker Biesenbender und Klaus Bruder, ein «Musikprogramm»

ECOLE INTERNATIONALE

Internat mixte à ambiance familiale, pour filles et garçons âgés de 6 à 16 ans.

Dir.: Mathilde et Jean Wegmüller
1807-BLONAY / MONTREUX

Fax: 021/943 28 27. ***Tél.:*** 021/943 11 93.

Fondée en 1966

Une bonne voie vers la Maturité Fédérale.

ANNÉE SCOLAIRE
Programme des Lycées français.
Langues-informatique (Macintosh ®).
ÉTÉ
Cours de français-sports-jeux.
DIPLÔME
Brevet National des Collèges.

29.12. Leonhardskirche: Feierabendkonzert Susanne Gilly, Orgel
31.12. Stadtcasino: Silvesterkonzert Radio-Sinfonieorchester. Leitung: John Carewe

Ausstellungen und Messen
bis Dez.90 Spielzeug- und Dorfmuseum, Riehen: Modelleisenbahnen
bis 11.3.90 Antikenmuseum: «Schutz und Zier», antike Helme
bis 25.2.90 Museum für Völkerkunde: Kleidung und Schmuck – Zeichen, Hüllen, Mode
bis Jan. 90 Sammlung Karikaturen & Cartoons: USA
bis 28.1.90 Alte Stückfärberei: Basel 1939-1945, Ausstellung zu 50 Jahren Kriegsmobilmachung
bis 14.1.90 Gewerbemuseum: «Musée sentimental de Bâle», ein Stadtmuseum auf Zeit
bis 14.1.90 Kunstmuseum: Graphik des Manierismus
bis 14.1.90 Kaserne: Weihnachtsausstellung der Basler Künstler und Künstlerinnen
bis 14.1.90 Kunsthalle: «Das Atelier – 150 Jahre Kunst in Basel», Ausstellung der Basler Künstlerinnen und Künstler
bis 10.12. Historisches Museum: Seidenband Basel – Japan
bis 10.12. Kunstmuseum: «Cézanne – Die Badenden»
bis 10.12. Berowergut, Riehen: Ausstellung «E.L. Kirchner in der Schweiz 1917-1938»
bis 4.12. Barfüsserkirche: Das Basler «Schulgeldlein» (Vitrine des Monats)
bis 4.12. Museum für Gegenwartskunst: Skulptur von Hannah Villiger, und Arbeiten auf Papier von Silvia Bächli
bis anf.Dez. Museum für Volkskunde: Hochzeitsandenken
1.–22.12. Clara- und Barfüsserplatz: Weihnachtsmarkt
9.12.–Mitte Feb. 90 Architekurmuseum: Wohnen als Alltag, Wohnen als Projekt
9.12.–26.2.90 Museum für Gegenwartskunst: Photoarbeiten von Walter Dahn
9.12.–Sept. 90 Museum für Volkskunde: Wildschütz und Schneewittchen – Papiertheaterfreuden für gross und klein

Sport
2.12. Judo: Internationales Turnier

Beatenberg BE
28.12. Ski nordisch: Nacht-Skispringen

Bellinzona TI
fino al 21.1.90 Villa dei Cedri: Opere di Aldo Carpi e Giulio Tallone
fino al 17.12. Villa Antonini: Esposizione «Depero, grafica e pubblicità»

Bergün GR
31.12. «Chant da Goita», traditionelles Silvestersingen. – «Chant da Stegla», traditionelles Sternsingen der Bergüner Jugend

Bern

Konzerte und Theater
bis 24.3.90 Marionettentheater: «Kain», Mysterium von Lord Byron
bis 20.1.90 Theater am Käfigturm: «Der gestiefelte Kater», Märchentheater nach Gebr. Grimm
bis Dez. Theater 1230: «Dällenbach», Schauspiel von Werner Wüthrich
bis Dez. Narren-Pack-Theater: «Punkt, Punkt, Punkt – wo die Geranien blühen», ein (Unterhaltungs)-Topf
bis Dez. Puppentheater: «König Drosselbart», Mundartmärchen für die Kinder (Mi, Sa, So)
bis 10.12. Theater am Käfigturm: «Zwe komischi Vögel», Dialekt-Lustspiel nach Neil Simon
bis 9.12. Atelier Theater: «Blick von der Brücke», Schauspiel von Arthur Miller
bis 9.12. Kleintheater: «Zivilschutz», Hugo's Cabaret (Mi, Fr, Sa)
bis 2.12. Altes Schlachthaus: Tanzprogramm «paradogs»
1.12. Wittigkofenzentrum: «The public eye», und «Black comedy», zwei Einakter von Peter Shaffer (englische Aufführungen)
1.12. Gymnasium Kirchenfeld: Petite messe solenelle, von Gioacchino Rossini
1.12. Heiliggeistkirche: Berner Konzert-Orchester. Leitung: M. Biedermann
1., 2.12. Zähringer-Theater: Pippo Pollina, Liedermacher
2., 3.12. Münster: «Der Messias», Oratorium von G.F. Händel (1. Teil)
2., 3.12. Steinerschule, Ittigen: Kinderchor und Orchester der Musikschule Unteres Worblental. Leitung: R. Rychard
4.12. Rathaus zum Äusseren Stand: Soiree Adelaide-Quartett
4.12. Konservatorium: Novantiqua-Ensemble und Solisten. Leitung: B. Pfannmater
4.12. Stadttheater: «Les enfants de la truie», Schauspiel von G. Sallin und M.-H. Gagnon (französische Aufführung)
4.12. Rest. Bierhübeli: Central Services
4., 5.12. Radiostudio: Spätkonzerte Wiener Streichtrio
5.12. Rest. Bierhübeli: Duo Sonnenschirm . – Scuba Divers
6.12. Casino: Konzert «Musik für junge Leute»
6.12. Rest. Bierhübeli: Züri West und Phon Roll
6., 13., 14., 20.12. Kunstmuseum: Konzerte TonArt 89
7.12. Rest. Bierhübeli: Sandra Goldner & The Goldrush. – Emma Zita
8.12. Heiliggeistkirche: Sängerbund Bümpliz, Jugendchor und Instrumentalisten. Leitung: T. Meyer
8.12. Rest. Bierhübeli: Cheb Mami
9.12. Rest. Bierhübeli: Papa Wemba
9., 10.12. Münster: Weihnachtskonzert Berner Kammerchor und Camerata Bern. Leitung: Jörg Ewald Dähler
10.12. Schweizerhof: Aline Champion, Violine, und Mayumi Kameda, Klavier
12.–22.12. Theater am Käfigturm: «Weisch no denn ...?», cabarettistisches Nostalgie-Programm
13.12. Kursaal: Paco de Lucia, Juan-Manuel Canziares und José-Maria Bandera
13., 14.12. Theater im National: Rumpelstilz
13.12.–20.1.90 Atelier Theater: «Hier sind Sie richtig», Lustspiel von Marc Camoletti
14.12. Dreifaltigkeitskirche: Weihnachtsoratorium, von J.S. Bach
15.12. Konservatorium: Berner Streichquartett und Freunde
15.12. Rathaushalle: Emilie Haudenschild, Violine, Markus Stocker, Violoncello, Thomas Friedli, Klarinette, und Ulrich Koella, Klavier
15., 16., 26.12. Münster: Weihnachtsoratorium, von J.S. Bach
16.12. Fellerstock: Zwei musikalische Märchen (D. Weber, Klavier, und M. Etter, Sprecher
16.12. Kirchliches Zentrum, Ittigen: «Weihnachtshistorie», von Heinrich Schütz«
16.12. Hotel National: Sam Brown
16.12. Gaskessel: Susu Bilibi
17.12. Amthaus: Nachmittagskonzert Karen Turpie, Violine, und Karl Engel, Klavier
17.12. Münster: «Weihnachtsgeschichte», von Hugo Distler
17.12. Theater im National: Tanztheater Sinopia
18., 19.12. Kursaal: Andreas Vollenweider, Harfe, und Freunde
19.12. Casino: Slowakisches Kammerorchester. Leitung: B. Warchal. Solist: M. Petri, Blockflöte
20.12. Casino: Weihnachtskonzert Südwestdeutsche Philharmonie. Leitung: Eduard Muri. Solistin: Isabelle van Keulen, Violine
23.12. Gaskessel: Konzert «Der böse Bube Eugen»

Ausstellungen und Messen
bis 30.6.90 Naturhistorisches Museum: Nashörner
bis 4.2.90 Kunstmuseum: Gemälde von Lee Krasner und Jackson Pollock (Künstlerpaare – Künstlerfreunde)
bis 15.1.90 ca. Kunstmuseum: Daumier – la rue transnonain (Kunst und Zeitgeschichte vom 19.Jh. bis heute)
bis 2.1.90 Kunstmuseum: Malereien auf Papier von Max Weiler
bis 31.12. Kunstmuseum: «Cadavres exquis» und andere Spiele
bis 23.12. Kornhaus Galerie: Kunsthandwerk aus Irland
bis 17.12. PTT-Museum: Sonderausstellung «Wein»
bis 17.12. Kornhaus: Weihnachts-Verkaufsausstellung des bernischen Kunstgewerbes
bis 3.12. Schützenmuseum: Die Kleinkaliber-Waffen

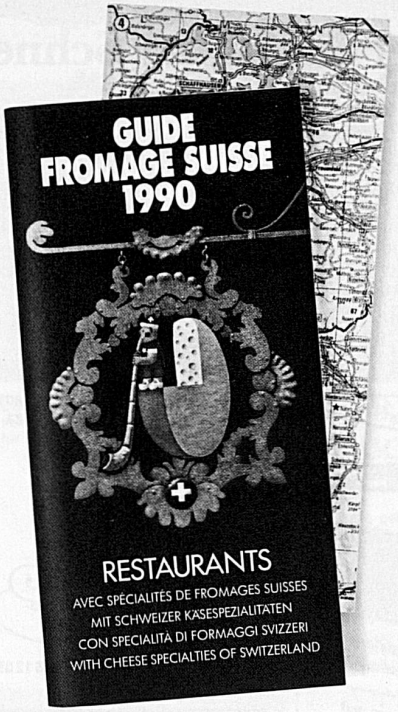

GUIDE FROMAGE SUISSE 1990

1095 Argumente zum Ausgehen:

Der neue GUIDE FROMAGE SUISSE stellt Ihnen 1095 Restaurants und Hotels mit Käsespezialitäten vor. Dazu Informationen rund um das Thema Schweizer Käse. Gratis! Und erst noch mit praktischen Strassenkarten und Stadtplänen. Den GUIDE FROMAGE SUISSE erhalten Sie jetzt kostenlos bei Verkehrsbüros und Autobahnraststätten. Oder direkt bei der Schweizerischen Käseunion AG, Postfach 4005, 3001 Bern.

1095 prétextes à l'évasion:

Le nouveau GUIDE FROMAGE SUISSE vous présente 1095 restaurants et hôtels proposant des spécialités fromagères. Et de multiples informations relatives aux fromages de Suisse. Gratuitement! Avec cartes routières et plans de villes pratiques. Le GUIDE FROMAGE SUISSE vous est remis maintenant sans frais par les offices du tourisme et les relais autoroutiers. Ou sur demande à l'Union suisse du commerce de fromage SA, case postale 4005, 3001 Berne.

1095 buoni motivi per uscire:

La nuova GUIDE FROMAGE SUISSE vi presenta 1095 ristoranti ed alberghi che servono specialità al formaggio e vi offre anche una serie di spunti, informazioni e curiosità sui formaggi della Svizzera. Essa è arricchita da pratiche cartine stradali e piante cittadine. La GUIDE FROMAGE SUISSE è gratuita e si può ottenere presso gli uffici del turismo e le stazioni di ristoro autostradali. Oppure scrivendo direttamente all'Unione svizzera per il commercio del formaggio SA, casella postale 4005, 3001 Berna.

1095 reasons to go out:

The new GUIDE FROMAGE SUISSE lists 1095 restaurants and hotels serving cheese specialties. Not to mention all kinds of background information on cheeses from Switzerland. Free of charge! And there are even practical road maps and town plans included. You can obtain your free copy of the GUIDE FROMAGE SUISSE from tourist offices and motorway service areas – or direct from the Swiss Cheese Union, Inc., P.O. Box 4005, 3001 Berne.

Weisser rieselt der Schnee. In Graubünden.

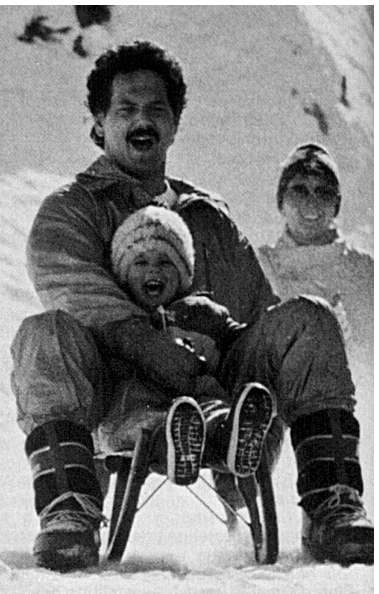

GRAUBÜNDEN
Die Ferienecke der Schweiz

Hoch über Klosters Dorf
madrisa
1120–2620 m

Lieber starten als warten

7 Skilifte auf Madrisa!
NEU! Doppelsklilift Schaffürggli

Längste Skiabfahrt 9,5 km und 1500 m Höhendifferenz
Rätschenjoch – Abfahrtsroute für Tiefschneefahrer!
10 km präparierte Höhenrouten für Wanderer.
Kinderhort im Skigebiet.

Grosser Skiplausch für alle

Auskunft Madrisabahn
7252 Klosters Dorf, Tel. 083/4 23 33

Rustikales Speise-Restaurant am Dorfplatz, in der Glassa Strezza «zum Jenatschhaus», 7482 Bergün
Grillabende – Bündner Spezialitäten.

Restaurant Fuschena Café Rotisserie Essen Trinken

A. + P. Raffainer, Tel. 081 73 12 03

HOTEL-RESTAURANT-PIZZERIA
PIZ ELA
G. u. A. Liesch, 7482 Bergün
✆ 081 73 11 68
Das beliebte Haus am Platze. Preiswerte Zimmer, auch Gruppenermässigung.
Günstige und prompt servierte Tellergerichte. Orig. ital. Pizzas. Bündner Spezialitäten.

Crystal Hotel
...Ihr Erstklasshaus im Engadin vis-à-vis Corviglia-Bahn-Station, erwartet Sie zum erholsamen Winterurlaub. Spezial-«Sunshine-Arrangements». Crystal Hotel, CH-7500 St. Moritz/Engadin, **Telefon 082 2 11 65**, Telex 852 149, Fax 082 3 64 45
St. Moritz

Hotel Albula
Rustikales Speise-Restaurant
Heimelige Zimmer und komfortable Studios
Tel. 081-73 11 26

Fam. R. + A. Uffer, 7482 Bergün

Bergün
Das SCHLITTLERDORF im Albula-Tal
ALBULA TAL

2 SCHLITTELBAHNEN
1 TAGESKARTE Fr. 27.–

Die «BERÜHMTE»
Preda-Bergün
5 km/400 m HD
abends beleuchtet

die «SPORTLICHE»
DARLUX
4 km/560 m HD
Bergrestaurant mit Sonnenterrasse

SBB-Spezialangebote ab Basel, Zürich, Winterthur, St. Gallen, Buchs

Sporthotel Darlux Bergün

Das komfortable, familienfreundliche ****Hotel am Ziel der Schlittelbahn.

Arvenstübli, Grillraum, Après-Ski-Bar und Discothek. Hallenbad, Saunas, Curling und Squash. Komfortable Zimmer und Appartement-Wohnungen.
Pauschalwochen

Tel. 081 73 14 15
Fax 081 73 14 40

Fam. J. + E. Nager, Direktion

Fachgeschäft für SPORT+MODE
Grösste Auswahl in Davoser Schlitten, Sport und Rennrodel
swissrent a ski
TOP QUALITY EQUIPMENT
Vermietung und Verkauf:

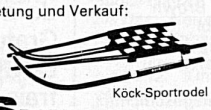

Köck-Sportrodel

SPORT MARK
Tel.-Reservation 081 73 11 65, 7482 Bergün

bis 3.12. Kunsthalle: «Minus-Objekte» von Michelangelo Pistoletto
bis 3.12. Käfigturm: Weihnachtsausstellung des Berner Buchhändler und Verleger-Vereins. – Sonderausstellung «Wilhelm Tell im Alltag»
im Dez. Münster- und Waisenhausplatz: Weihnachtsmarkt
ab 7.12. Historisches Museum: Orientalische Sammlung Henri Moser
15.12.–11.1.90 Kunsthalle: Weihnachtsausstellung

Sport
1.–3.12. Curling: Grand-Prix-Turnier, Herren

Diverse
12.–15., 19.–21.12. Konservatorium: Interpretationskurs für Kammermusik (György Kurtag). Konzerte am 11., 17., 18.12.

Betschwanden GL
3.12. Kirche: Nachmittagskonzert zum Advent. Glarner Musikkollegium und Kinderchor. Leitung: Rudolf Aschmann. Solistin: Praxedis Hug-Rütti, Harfe

Bettenhausen BE
9.12. Turnhalle: Country-Night (Daniela Mühleis & Band)

Biel/Bienne BE
3.12. Kongresshaus: Reggae-Festival
4.12. Stadttheater: «Le Pélican», Schauspiel von August Strindberg (französische Aufführung)
9.12. Eishockey: Länderspiel Schweiz – Sowjetunion
9.12. Kongresshaus: Konzert Brass Band Bienne
9.12.–7.1.90 Kunsthauskeller: Weihnachtsausstellung
15.12. AJZ: Konzert «Der böse Bube Eugen»

Biglen i.E. BE
2.12. Adventsmärit
16., 17.12. Kirche: Adventskonzerte
23., 24.12. Rammlerschau

Birmenstorf AG
2.12. Mehrzweckhalle: Ländlermusikanten-Treffen

Bischofszell TG
10.12. Stiftskirche: Weihnachtskonzert
Ende Dez. Leichtathletik: Silvester-Volkslauf

Boltigen BE
14.12. Vieh- und Kleinviehmarkt

Boningen SO
31.12. Radsport: Internationales Quer

Braunwald GL
1.1.90 Kirche: Nachmittagskonzert zum Neujahr. Elisabeth Ganter, Klarinette, und Peter Schmalfuss, Klavier

Les Brenets NE
10.12. Eglise: Concert de l'après-midi de la fanfare

Brig VS
9.12. Simplonhalle: Beny Rehman-Show
10.12. Simplonhalle: «Meister Eder und sein Pumuckl», Kinderstück von Ellis Kaut

Brissago TI
10.12. (ev. 17.12.) Mercatino di Natale

Brugg AG
30.12. Piccadilly-Pub: Mato Grosso

Brunnen SZ
3.12. Samichlaus zieht über den See in Brunnen ein
25.12. Theresienkirche: Nachmittagskonzert zu Weihnachten
26.12. Aula: Volkstheater-Aufführung

Buchs AG
1.12. Gemeindesaal: «Der Zigeunerbaron», Operette von Johann Strauss

Bülach ZH
9.12. Kath. Kirche: Weihnachtsoratorium, von J.S. Bach

Bulle FR
jusqu'au 7.1.90 Musée gruérien: Moules et marques à beurre. – Claude Genoud, dessinateur-animalier

Burgdorf i.E. BE
3.12. Gsteighof: Matinee der Harmoniemusik (Marschmusik)
7.12. Casino-Theater: «Bezahlt wird nicht», Farce von Dario Fo
8.12. Schmide-Chäuer: Rolf Bugler, Liedermacher

HOTEL-PENSION HEISS
Davos

Gemütliches Familienhotel für schöne und behagliche Winterferien. Sonnige, ruhige, zentrale Lage, gute Küche, Südzimmer mit Dusche/WC, Balkon

Fam. H. und G. Reinhard
Telefon 083 3 62 48

Klosters
GOTSCHNA / PARSENN MADRISA
attraktive Skiferien ohne Wartezeiten
Gemütliche Hotels und Ferienwohnungen
Verkehrsbüro 7250 Klosters
Tel. 083 / 4 18 77

Schlittelferien im Bergdorf
Verkehrsbüro 7057 Langwies
Tel. 081 33 15 55
Langwies
– Pirigen/Fondei/Sapün –
3 gepflegte Schlittelbahnen je 3 km Schlittelplausch!!!
Gratis-Kleinskilift im Ort

Das Engadinerdorf unter Heimatschutz, der familienfreundliche Ort für Ruhe und Erholung
ARDEZ
SUR EN BOS-CHA
- Beleuchtete Langlaufloipe
- Schlittelbahn, Wanderwege
- Familienskilift
- Eisplatz

Società da trafic
Tel. 084 9 23 30
CH-7549 Ardez

hotel
PIZ BUIN GUARDA
Gemütliches Familienhotel für erholsame Ferien.
Sehr ruhig gelegen auf einer Sonnenterrasse mit unzähligen Wandermöglichkeiten. Im Winter gratis Hotel-Bus zu den Skigebieten.
Neues Restaurant mit schöner Aussicht auf die Unterengadiner Dolomiten.

Familie H. P. Rubi-Viletta
CH-7545 Guarda/Engadin
Telefon 084 9 24 24
Telefax 084 9 24 04

Davos
★★★ HOTEL CRISTIANA
Neues Familienhotel. Alle Zimmer mit Dusche oder Bad, Balkon, Direktwahltelefon, Radio, TV, Mini-Bar. Gemütliches Restaurant für Hotelgäste. Zentrale Lage, neben Parsennbahn und Langlaufloipe.
7 Tage Halbpension ab Fr. 525.–
Auskunft erteilt:
Telefon 083 5 14 44
7260 Davos Dorf

Neu in Guarda
PENSIUN VAL TUOI
Doppelzimmer mit oder ohne Balkon • familienfreundliche Zimmer • Massenlager für Schulen, Vereine usw. • alle Zimmer mit Dusche/WC • geöffnet Sommer/Winter • Winter: Bus von Guarda nach Ftan

Fam. Werner Meier-Meyer
7545 Guarda, Tel. 084 9 24 70

Splügen
Mein Wintertraum am Splügenpass
- Alpin: rassig für Könner – lässig für Geniesser
- Die Hochburg für Langlauf

«Ferien im Passdorf»
- Hotel-Arrangements zu günstigen Preisen
- Heimelige Ferienwohnungen

Auskunft und Prospekte:
Verkehrsverein Splügen
7435 Splügen, Tel. 081 62 13 32

TSCHIERV
FULDERA
LÜ
VALCHAVA
STA. MARIA
MÜSTAIR
VAL MÜSTAIR
Das Tal für den Geniesser
- Ideal für Familien, Skischule, Kinderbetreuung
- Langlaufloipe durch das ganze Tal
- Schlitteln und Schlittschuhlaufen

Verkehrsverein Val Müstair, 7537 Müstair
Tel. 082 8 55 66, 9.00–11.00/14.00–18.00 Uhr
Sa nachmittag/Sonntag geschlossen

Le Prese und Umgebung
1000 m
Poschiavo
Ausgangsort für Skisport auf Diavolezza, Lagalb (30 Auto-/Bahnminuten) und Engadin.
Attraktive Preise, günstige Wochenpauschale inkl. Oberengadiner Skipass.
Ski-Wanderwoche.
Auskunft, Prospekte:
Verkehrsverein, 7742 Poschiavo,
Tel. 082/5 05 71

HOTEL-RESTORANT
ALVETERN
7546 ARDEZ
Tel. 084 9 21 44
Fam. Schorta-Ruinatscha
7546 Ardez

Wir empfehlen unser Hotel für ruhige und erholsame Ferien
Alle Zimmer mit Dusche/WC
Pauschal-Skiwochen
Hotelbus Ardez–Ftan
Restaurant mit div. Spezialitäten und preisgünstigen Tagesmenüs

Das Dorf unter Heimatschutz, 1470 m der gemütliche Ort für Ruhe und Erholung

ANDEER
ANDEER ISCH ANDERSCH
Schweizer Heilbad
Das Kurzentrum mit ♥
Eine Badekur kombiniert mit Skifahren. Baden in 34gradigem Mineralwasser. Sauna, Massage, Therapie. Pauschalangebote in den Hotels. Von den Schweiz. Krankenkassen anerkannt.
Information: Verkehrsbüro
7440 Andeer, Tel. 081/61 18 77

★★★
Hotel Drei Könige Chur
Reichsgasse 18, CH-7000 Chur
Tel. 081 22 17 25, Tfx. 081 22 17 26
Familie Schällibaum

Gastlichkeit mit Tradition
- gutbürgerliches Hotel
- gepflegtes Speiserestaurant
- heimelige, historische Weinstube
- Bankett- und Konferenzsäle
- Parkhaus City, 2 Min. zu Fuss
- Senioren- + Familienrabatt

9.12. Casino-Theater: Indische Tempeltänze
11.12. Schlachtviehmarkt
13.12. Casino-Theater: «Kalif Storch», Dialekt-Märchen nach Wilhelm Hauff
13.12. Schmide-Chäuer: Django's Music (Gitarre und Violine)
14.12. Waren- und Kleinviehmarkt (Jahrmarkt)
14.12. Casino-Theater: «Ballgeflüster», Cabaret-Revue
20.12. Schmide-Chäuer: Weihnachtskonzert Mega. phonix'x Street Jazz Connection

Bütschwil SG
2.12. Primarschule: Ländlermusikanten-Treffen

Celerina GR
2., 3.12. Ski alpin: «Margunser»-Risensslalom
24.12. «Chanter auot la finestras», alter Weihnachtsbrauch
30.12. Gemeindesaal: Heidelberger Kammerorchester. Leitung: K. Preis

Le Cerneux-Péquignot NE
9.12. Eglise: Concert de Noël des chanteurs slaves

Cham ZG
26.12. Pfarreiheim: «Der gestiefelte Kater», Märchentheater nach Gebr. Grimm
1.1.90 Villa Villette: Nachmittagskonzert zum Neujahr des Orfeo-Trios und Flavio Puntin

Charmey FR
25.12. Eglise: Concert de Noël
29., 30.12. Hôtel du Maréchal Ferrant: Concert de musique champêtre

Château-d'Oex VD
29.12. Eglise de Rougemont: Paul Falentin, trompette, et Bernard Heiniger, orgue

La Chaux-de-Fonds NE
jusqu'au 11.2.90 Musée d'histoire et médaillier: «Médailles – mémoire de métal», graveurs neuchâtelois d'hier et d'aujourd'hui
jusqu'au 2.1.90 Musée des beaux-arts: Biennale de la société des amis des arts (peintures, gravures et sculptures d'artistes neuchâtelois)
2.12. Théâtre: «Der Zigeunerbaron», opérette de Johann Strauss
2.12. Le Petit Paris: Concert de jazz Black Satin
3.12. Théâtre: «Concours de circonstances», pièce de Pauline Demaule
5., 6.12. Théâtre: «Boulimiquement Monty Python», théâtre de comédie
7.12. Beau-Site: Concert de jazz BBFC
8.12. Théâtre: «Jonas et son vétéran», palabre de Max Frisch
8.–10.12. ABC: «Marie-Claire Obscur», spectacle musical
9.12. Grand-Temple: Ensemble vocal Gabrieli
10.12. Athlétisme: Course pédestre populaire en montagne hivernale
10.12. Salle de musique: Concert de l'après-midi Ensemble vocal Erguel
12.12. Conservatoire: Concert de l'Avent (oeuvres de J.S. Bach)
14.12. Salle de musique: Eva Graubin, violon, et Brigitte Meyer, piano
16.12. Le Petit Paris: Concert de jazz Chat
21.–23.12. Marché des artisans
28.12.–7.1.90 Théâtre: Revue avec «Les Bims»

Chevenez JU
17.12. Eglise: Concert de l'après-midi José Borruat, guitare, Julien Monti, flûte traversière, et Paul Flückiger, orgue
23.12. Salle des oeuvres: Clowns Boum-Boum et Clodo

Chexbres VD
3.12. Eglise: Concert de l'Orchestre Ribeaupierre

Chur GR
bis 21.1.90 Rätisches Museum: Sonderausstellung «100 Jahre Rhätische Bahn»

Courrendlin JU
3.12. Concert de l'Avent du choeur mixte
16.12. Halle de gymnastique: Concert d'hiver de l'Ensemble des Cadets

Courroux JU
2.12. Halle de gymnastique: Concert et théâtre populaire

PAYS DE FRIBOURG
FREIBURGERLAND

Vos vacances d'hiver

EN GRUYERE
GREYERZERLAND

Für Ihre Ferien im Winter

Office du tourisme de la Gruyère, avenue de la Gare 4, 1630 Bulle, tél. 029 2 80 22

Charmey en Gruyère

Sortie Bulle

8 installations
30 km de pistes

HOTEL ERMITAGE
1619 LES PACCOTS
Alt. 1100 m
A 5 km après la sortie Autoroute Châtel-St-Denis

TOUTES LES CHAMBRES AVEC BAIN OU DOUCHE
SALLES POUR SEMINAIRES ET BANQUETS

Tél. 021 948 75 41

BULLE
Musée gruérien

Marques et Moules à beurre
12.11.1989–7.1.1990

Claude Genoud
dessinateur animalier
19.11.1989–7.1.1990

Du mardi au samedi:
10–12 h, 14–17 h
Dimanche et fêtes: 14–17 h
Tél. 029 2 72 60

NOUVEAU: FORFAIT SKI
FRIBOURG La Berra
Le jour sur les pistes enneigées
Le soir divertissements assurés

Rens.: Office du Tourisme
Square des Places 1
1700 **Fribourg**
Tél. 037 81 51 75
Tx 94 24 70

Alpes fribourgeoises

Bulletin d'enneigement même le dimanche

Hôtel du «Faucon»
Rue de Lausanne 76
1700 Fribourg

Spécialités: Fondue Chinoise et Bourguignonne

«Banquets entre 20 et 200 personnes»
Chambres confortables

Direction: SCIBOZ-EGGESTWYLER
Tél.: 037/22 13 17

Ski-Hit-Pauschale
- 1 Willkommenstrunk
- 7 Übern./Frühstücksbuffet
- 6 Abendessen
- 1 Hüttenabend mit Käsefondue
- 1 Pferdeschlittenfahrt
- 6 Tage Ski-Spass
- Freier Eintritt im Hallenbad Sauna und Fitness, und noch vieles mehr erwartet Sie bei uns

SCHWARZSEE

SPORT- ★★★★ HOTEL Primerose AU LAC

Ihr neues Wintersportparadies
1 Wo. Skiferien inkl. Skipass ab 875.–

Ein neues vielseitiges Sporthotel. Es verfügt über 50 luxuriös ausgestattete Hotelsuiten-Appartements, alle mit Seesicht, Balkon, Telefon, Radio, Farb-TV, Video, Küche und Essecke.

Sporthotel Primerose au Lac
Dino S. Demola, Direktion, CH-1711 Schwarzsee/Lac Noir (FR)
✆ 037 32 16 32, Telex 943033 prim ch, Fax 037 32 12 66

Crans-Montana VS
16.12. Le Régent: Julia Migenes, soprano
28.12. Le Régent: Ensemble vocal de Lausanne. Direction: Michel Corboz
29.12. Le Régent: The Golden Gate Quartet (negro spirituals et gospel songs)

Dagmersellen LU
26.12. Radsport: Internationales Quer

Därstetten BE
2., 3., 9.12. Turnhalle: Konzert- und Volkstheaterabende
17.12. Turnhalle: Adventskonzert der Musikgesellschaft

Davos GR
3.12. Kirche St. Johann: Abendmusik (Chor und Orgel)
7.12. Evang. Kirchgemeindehaus: «Kinder spielen Theater» zum Advent
10.12. Kirche St. Theodul: Adventskonzert des Kinderchors
10.12. Kirche St. Johann: Weihnachtskantaten
16., 17.12. Ski nordisch: Internationale Langlauftage
22.12.–7.1.90 Kongresszentrum: Weihnachtsausstellung der Davoser Künstler
26.–30.12. Kongresszentrum: Auto- und Motorsportshow
26.–31.12. Eishockey: Internationaler Spengler-Cup
28.12. Kongresszentrum: Heidelberger Kammerorchester. Leitung: K. Preis

Delémont JU
jusqu'au 17.12. Musée jurassien: Tendances et invariants de la peinture mosane du 15e au 18e siècle
2.12. Temple: Concert de Noël Alain Morisod
3.12. Eglise St-Marcel: Concert de la Ste-Cécile
7.12. Temple: Concert de l'Avent de la Chorale de chambre Thérèse Klenzi; à l'orgue Susan Linde
9.12. Temple: Concert de Noël de l'Ecole jurassienne et Conservatoire de musique
9.12. Festival Rock (nuit St-Georges)
9., 10.12. Eglise St-Marcel: «Le sang de la communance», oratorio de John Mortimer, et «Stabat Mater», de G. Rossini
23.12. Chapelle de Châtillon: Ensemble à vents Musica viva

Les Diablerets VD
28.12. (ev. 29.12.) Maison des congrès: Spectacle «Hommage à Chaplin»

Diemtigtal BE
3.12. Kirche Diemtigen: Adventskonzert

Diessenhofen TG
31.12. «Silvestersingen», alter Brauch

Dietikon ZH
2.12. Ref. Kirche: Toszeghi-Solistenensemble
23.12. Stadthalle: John Brack

Domdidier FR
7.–10.12. Comptoir de Domdidier

Dornach SO
16., 17.12. Klosterkirche: «D'Zäller Wienacht», Weihnachtsspiel von Paul Burkhard

Dürrenroth i.E. BE
2., 3.12. Mehrzweckhalle: Konzert des Männerchors

Ecublens VD
13.12. Salle du Motty: «Une histoire de chats», théâtre pour les enfants

Eggiwil i.E. BE
2., 7., 9., 10.12. Bären: Konzert- und Volkstheaterabende

Einsiedeln SZ
3.12.–7.1.90 Dorfzentrum: Ausstellung

«Einsiedler Plastiker von 1750-1900»
7.12.–21.1.90 Klosterplatz: Schweizer Glasmalerei

Engelberg OW
4.–9.12. Curling: Europameisterschaften (Damen und Herren)

Eriz BE
2.12. Linde: Volkstheaterabend

Ernen VS
28.12. Pfarrkirche: Weihnachtskonzert des Rotten-Oktetts
1.1.90 Pfarrkirche: Neujahrskonzert Streicherensemble St. Georg

Eschlikon TG
31.12. Leichtathletik: Hinterthurgauer Sylvesterlauf

Estavayer-le-Lac FR
13.12. Salle Prillaz: Concert de Noël de l'Ensemble The Sensational Nightingales (negro spirituals et gospel songs

Etoy VD
10.12. Eglise: Concert de l'Avent (après-midi)

Etzelkofen BE
31.12. Leichtathletik: Etzelkofer Sylvesterlauf

Faulensee BE
3.12. Kirche: Nachmittagskonzert des Musikvereins Spiez

Fétigny FR
16.12. Petit Théâtre de l'Arlequin: «Ah! C'tte Nana», de et par M. Duchand

Fisibach AG
3.12. Leichtathletik: Chlauslauf

Flawil SG
2.12. Klausmarkt
9.12. Lindengut: Weihnachtsmarkt

Flims GR
28.12. Park Hotels: Konzert der Luzerner Kammersolisten

Flumserberg SG
2., 3.12. Flumserhof: Volkstheaterabende
8., 9.12. Flumserhof: Winterkonzerte

Fraubrunnen i.E. BE
8.12. Schloss: «Areal», literarisch-musikalisches Cabaret Sibylle und Michael Birkenmeier

Frauenfeld TG
bis 20.12. Naturmuseum: Das Murmeltier
bis 17.12. Bernerhaus: Werke von R. Lanz und aus der Sammlung des Kunstvereins
1.12. VorStadtTheater: «Der Prinz von Abessinien», Stück von Otto Huber und Urs Blöchlinger
2.12. Kirche Oberkirch: Konzert der Sängervereinigung Freundschaft
3., 4.12. Klausmarkt mit Umzug
6.12. Casino: «Die Geschichte vom braven Soldaten Schwijk», Schauspiel von Jaroslav Hasek
6.12. Eisenwerk: Jazzkonzert Quartetto Europa
8., 9.12. VorStadtTheater: «Agentenfieber», Stück von Enzo Scanzi und J. Lier
9.–20.12. Luzernerhaus: Ausstellung «Das Murmeltier»
10.12. Evang. Stadtkirche: Weihnachtskonzert Stadtorchester und Kirchenchor. Leitung: Christoph Wartenweiler und Laurenz Chuster
15.12. Eisenwerk: Djelya Music Society (Senegal)
31.12. Leichtathletik: Silvesterlauf

Fribourg/Freiburg
jusqu'en juin 90 Jubilé du centenaire de l'Université de Fribourg
jusqu'au 17.12. Musée d'histoire naturelle: Exposition «Uni 200» (avec semaines de démonstration des différentes sections)
jusqu'au 16.12. Bibliothèque cantonale: Jean Hirschen – 20 ans d'édition
jusqu'au 1.12. Café des Grand'Places: «Les vieux sont tombés sur la tête», cabaret CC7
1.–31.12. Musée d'art et d'histoire: Exposition de la Société des peintres, sculpteurs et architectes suisses (section fribourgeoise)
2.12. Cortège de la St-Nicolas et marché de Noël
2., 3.12. Théâtre de marionnettes: «La légende de St-Nicolas»
6.12. Université: Orchestre de la Ville et de l'Université. Direction: Jan Dobrzelewski
7.12. Université: Concert du Golden Gate Quartet (negro spirituals et gospel songs)
10.12. Eglise St-Pierre: Concert de l'après-midi Konrad Philipp, orgue
10., 17.12. (prov.) Théâtre de marionnettes: Contes pour les enfants
11.12. Université: «Die neuen Leiden des jungen W.», pièce de Ulrich Plenzdorf (représentation en allemand)
15., 16.12. Ecole sec. Jolimont: «La folia», spectacle de danse
16.12. Journée officielle du centenaire du téléphone à Fribourg
17.12. Eglise St-Paul: Concert de l'après-midi Orchestre de Jeunes, choeur et solistes. Direction: Th. Kapsopoulos
20., 21.12. Fri-Son: «Nach Aschenfeld», pièce de F.K. Wächter (représentation en allemand)
22.12. Eglise St-Michel: Concert de Noël du choeur du conservatoire. Direction: Yves Corboz
31.12.–11.1.90 Université: «L'elisir d'amore», opéra de Gaetano Donizetti

Frutigen BE
17.12. Ski nordisch: Langlauf-Americaine
21.12. Weihnachtskindlimarkt
29.12. Kirche: Festliche und besinnliche Musik zum Jahresausklang

Gais AR
bis 31.12. Klinik: Gemälde von Tadeusz Wojnarski

Genéve

Concerts et théâtres
jusqu'au 31.12. Théâtre St-Gervais: «Humphrey», one-man-show de Philippe Cohen
jusqu'au 20.12. Théâtre de Poche: «Le bourrichon», pièce de Joël Jouanneau
jusqu'au 2.12. 7e de St-Gervais: «Histoires de Dario Fo», de Mario Bizzozero
1.12. Sud des Alpes: Concert de Jazz Minging
1.12. Salle communale d'Onex: Théâtre de mimes Les Funambules
1.12. Halles de l'Ile: Concert de Jazz The Feetwarmers
1.–3., 7.–10.12. Collège de Saussure: «King Arthur and the knights of the round table», pantomime anglaise de Ron Hall
1.–23.12. Théâtre du Grutli: «La tragédie du vangeur», pièce de Cyril Tourneur
2.12. Conservatoire: Soirée musicale Sylviane Deferne, piano
2.12. Victoria Hall: Orchestre de la Suisse romande et Choeur La Psallette. Direction: Laurent Gay
2.12. Sud des Alpes: Concert de Jazz Christy Doran et M. Ehrlich
2.12. Halles de l'Ile: Concert de Jazz Benny Bailey 5tet
2., 3., 6., 7.12. Salle Patino: Spinach Ballet
2., 3., 6., 7., 9., 10.12. Salle Marcelle Meynier: «Le tragique destin d'un héro de verre», théâtre d'ombres
3.12.. Centre musical carougeois: Barbara Senn, piano, Ruth Lanz, violon, Jean-Claude Adler, alto, Maurice Senn, violoncelle, et Steven Zlomko, contrebasse
3.12. Grand Théâtre: Matinée Collegium academicum
3.12. Temple de la Fusterie: Concert de l'après-midi André Isoir, orgue (musique française)
4.12. Victoria Hall: Philharmonie nationale de Varsovie. Direction: Kazimierz Kord. Soliste: Konstanty Kulka, violon
4.12. Conservatoire: Hedy Salquin, piano
4.–21.12. Halles de l'Ile: Michel Gueux, chansons françaises
5.12. English Church Hall: «Living together», playreading by Alan Ayckbourn
5.12. Conservatoire: Quatuor Stamitz et Jan Panenka, piano
6.12. Grand Casino: «Madama Butterfly», opéra de G. Puccini
6.12. Temple de la Madeleine: The Sensational Nightingales (negro spirituals et gospel songs)
7.12. Salle Antoine-Verchers, Meyrin: «Histoire de mousse», théâtre de marionnettes
7.12. La Traverse: «L'enfant lumière», théâtre de marionnettes, masques, danse et musique de et par Tanh
7.12. Salle centrale: Ensemble vocal Cantatio. Direction: John Duxbury
7.12. Conservatoire: Quatuor Melos
7.–9.12. Grand Casino: Les Choeurs de l'Armée rouge
7., 14., 21.12. Sud des Alpes: Concerts de jazz Mary sings again
8.12. Conservatoire: Les étudiants du conservatoire Tchaïkovsky de Moscou
8.12. Halles de l'Ile: Concert de Jazz Dry Throat Five
8.12. Sud des Alpes: Concert de Jazz Escoude Trio Gitan
9.12. Halles de l'Ile: Concert de Jazz Magnin-Pasquier 4tet
10.12. Grand Casino: Jango Edward
10.12. Maison Vaudagne, Meyrin: Quatuor Tzigane (matinée)
10.12. Salle Patino: Ensemble Contrechamps et Florent Boffard, piano
11.12. Victoria Hall: Ensemble Motet de Genève. Direction: Philippe Corboz
11.12. Grand Théâtre: Emilie Haudenschild, violon, Markus Stocker, violoncelle, Thomas Friedli, clarinette, et Ulrich Koella, piano
11.12. Amphithéâtre, CERN: «Chants de Noël et Oratorio de Noël», de J.S. Bach. Orchestre et choeur du CERN. Direction: Gonzalo Martinez
12.12. Conservatoire: Claude Darbellay, baryton, et Michèle Courvoisier, piano
12.–31.12. Théâtre le Caveau: «La crique», pièce de Guy Foissy
13.12. Temple de la Fusterie: «Chants de Noël et Oratorio de Noël», de J.S. Bach. Orchestre et choeur du CERN. Direction: Gonzalo Martinez
13.12. Grand Théâtre: Concet Sylvano Bussotti (intégrale Sade, textes de Enzo Carabba)
14.12. Eglise de la Madeleine: Orchestre des Collèges de Genève. Direction: Paul-Louis Siron («musique à midi»)
14.12. Salle de Agostini: Sylviane Lentin, piano, et Andrée Stakian, violon
15.12. Sud des Alpes: Concert de Jazz Art Farmer Quintet
15.12. Centre oecumenique, Meyrin: The Barett Sisters (negro spirituals et gospel songs)
15.12. Grand Casino: Ballet national d'Espagne
15.12. Halles de l'Ile: Concert de Jazz Vieux Carre
16.12. Quartet Temple de la Fusterie: «Chantons Noël», concert de l'après-midi

Diese Zeitschrift können Sie abonnieren!
Vous pouvez vous abonner à cette revue!

Die Revue «Schweiz» monatlich bei Ihnen zu Hause im Abonnement

Schenken Sie 12× Freude für Fr. 53.– pro Jahr
La «Suisse», un plaisir renouvelé pour fr. 53.– annuel

Chaque mois la revue «Suisse» chez vous grâce à un abonnement

Bestellcoupon / Commande

☐ Ich bestelle für mich ab _____
1 Jahresabonnement der Revue «Schweiz»

☐ Je commande dès _____
1 abonnement d'une année à la revue «Suisse»

☐ Ich schenke ab _____
1 Jahresabonnement der Revue «Schweiz»

☐ J'offre dès _____
1 abonnement d'une année à la revue «Suisse»

Die **Rechnung** senden Sie bitte an folgende Adresse:
Prière d'envoyer la **facture** à l'adresse suivante:

Name / Nom _____
Vorname / Prénom _____
Strasse/Nr. / Rue/N° _____
PLZ/Ort / NPA/Loc. _____
Datum / Date _____

Empfänger des Geschenk-Abonnements:
Destinataire de l'abonnement-cadeau:

Name / Nom _____
Vorname / Prénom _____
Strasse/Nr. / Rue/N° _____
PLZ/Ort / NPA/Loc. _____

Einsenden an / Envoyer à: BUGRA SUISSE, Revue «Schweiz» / «Suisse», Abonnentendienst / Service d'abonnements, 3084 Wabern 12/89

Atelier instrmental baroque de Genève et Cantus Laetus
16.12. Halles de l'Ile: Concert de Jazz Whiffenproof et Vestigo
16.12. Sud des Alpes: Concert de Jazz Gavillet Treiztet
17.12. Temple de Satigny: Concert de Noël Les Pueri de Genève. Direction: Jean-Louis Rebut; à l'orgue Guy Bovet (après-midi)
17.12. Temple de St-Jean: Concert de l'après-midi de l'Ensemble Diretto musicale (ensemble d'instruments anciens et Pascal Bertin, haute-contre)
18.12. Cathédrale St-Pierre: Oratorio de Noël, de J.S. Bach (Bach-Collegium Stockholm. Direction: Heinz Meyer)
19.12. Grand Casino: Ballet Mazowsze Junior
19.12. Palais de l'Athénée: Clive Swansbourne, piano
19., 20., 28., 29., 30., 31.12. Théâtre de Carouge: «Don Quichotte», pièce de Monique Lachère (d'après le roman de Cervantes)
20.12. Grand-Casino: Michel Boujenah, comique
21.12. Conservatoire: Orchestre du conservatoire. Direction: Arpad Gerecz. Soliste: Maria Tipo, piano
22.12. Halles de l'Ile: Concert de Jazz Guy Lafitte et Michel Pilet 5tet
22.12. Sud des Alpes: Concert de Jazz Surface Tension
22.12. Victoria Hall: Orchestre de la Suisse romande. Direction: Günther Herbig. Soliste: Paul Meyer, clarinette
23.12. Halles de l'Ile: Savoy Jazz Orchestra 6tet
28.12. Grand Casino: Concert «Les plus belles voix du Bolschoi de Moscou»
29.12.–14.1.90 Salle centrale: «Hans le joueur de flûte», operétte de Louis Ganne
31.12. Grand Casino: Ballet Bolschoi

Expositions et foires
jusqu'au 20.5.90 Musée d'art et d'histoire: Le voyage en Italie de Beat de Hennezel
jusqu'au 21.1.90 Musée de Carouge: Carlo Poluzzi, émailleur carougeois
jusqu'au 15.1.90 Annexe du Musée d'ethnographie (annexe de Conches): Terres de femmes
jusqu'au 15.1.90 Museum d'histoire naturelle: 10 ans de missions scientifiques
jusqu'au 14.1.90 Maison Tavel: Révolutions genevoises (1782-1789)
jusqu'au 14.1.90 Musée Rath: Photographies de Balthasar Burkhard
jusqu'au 14.1.90 Halle Sud: Artistes hollandais
jusqu'au 7.1.90 Musée d'art et d'histoire: «Les Kellia», ermitages coptes en Basse-Egypte
jusqu'en déc. Bibliothèque publique: La collection du bibliophile Pierre Favre
jusqu'en déc. Museum d'histoire naturelle: 10 ans de missions scientifiques
jusqu'au 31.12. Petit-Palais: Chagall, Soutine et les peintres russes de l'école de Paris. – Peintures expressionnistes de F.K. Gotsch. – Oeuvres de Marevna
jusqu'au 24.12. Museum d'histoire naturelle: Exposition «Borgeau au Museum» (Borgeaud, peintre de la lumière)
jusqu'au 23.12. Centre de la Photographie: «Triptyques» de Gérard Petreman, et «Photographies» de Alain Julliard
jusqu'au 21.12. Bibliotheca Bodmeriana, Cologny: Expositions «Reflets de révolutions» et «Ecritures du monde» (jeudi 14-18 h, premier mardi du mois 18-20 h)
jusqu'au 19.12. Musée de l'Athénée: Exposition de Noël
jusqu'au 17.12. Cabinet des estampes: «Guerre/s», trois oeuvres capitales de l'avant-garde russe
jusqu'au 17.12. Collections Baur: Cycle d'expositions «Estampes Japonaises – Portraits d'acteurs»
jusqu'au déb. déc. Halle Sud: Oeuvres de Michel Butor
2.12. Centre commercial, Meyrin: Troc de jouet et livres par et pour les enfants
2.12.–14.1.90 Musée Rath: Marcel Willi, styliste de mode
7.–10.12. Palexpo: Exposition nationale du cycle et du moto-cycle
19.12.–14.1.90 Collections Baur: Cycle d'expositions Estampes Japonaises «Fleurs et oiseaux»

Fêtes et folklore
8.–10.12. «Escalade», ancienne coutume avec cortège
31.12. «La Restauration», coutume historique

Sports
2.12. Grand Casino: Body Building
2.12. Ecole la Tour: Course de voitures radiocommandées
2.12. Athlétisme: Course pédestre populaire de l'«Escalade»
2., 3.12. Meeting de boxe
8., 9.12. Palexpo: Super-motocross international indoors
9., 10.12. Tennis de table: Championnats suisses
10.12. Natation: Coupe de Noël

Divers
jusqu'au 21.1.90 Musée de Carouge: Concours international de céramique décorée

Gippingen AG
31.12. Leichtathletik: Gippinger Stauseelauf

Glarus
bis 7.1.90 Kunsthaus: Glarner Kunstschaffende und Bilder von Margrit Hösli
anf. Dez. Klausumzug
3.12. Stadtkirche: Abendmusik zum Advent. Glarner Kammerorchester und Chöre. Leitung: Christoph Kobelt. Solist: Hans-Beat Hänggi, Orgel
13.12. Kantonsschule: «Schneewittchen», und «Sterntaler», Puppenspiele nach den Märchen der Gebr. Grimm
22., 23.12. Stadtkirche: Weihnachtsmusik im Spiegel der Völker

Gossau SG
2.12. Leichtathletik: Weihnachts-Volkslauf
10.12. Pauluszentrum: Adventskonzert des Singkreises
16.12. Rosenau: «Klaus»-Schwimmen

Greifensee ZH
3.12. Landenberghaus: Nachmittagskonzert Emilie Haudenschild, Violine, Markus Stocker, Violoncello, Thomas Friedli, Klarinette, und Ulrich Koella, Klavier

Greppen LU
bis 10.12. Oberhus: Scherenschnitte von Romi Rhiner, und Keramik von Angela Burkhardt

Grindelwald BE
10.12. Kongress-Saal: Konzert der Jugendmusik

Grünenmatt i.E. BE
1., 2.12. Turnhalle: Konzert- und Volkstheaterabende

Gstaad BE
13.12. Viehmarkt

EINSIEDELN (900 m ü. M.)
Im Winter an die Sonne
Skiplausch für die ganze Familie
Auskunft: Verkehrsbüro, 8840 Einsiedeln
Telefon 055 534488, Telex 875933
Automatischer Schnee- und Wetterbericht: Tel. 055 534600

2.1.90 Ski nordisch: Neujahrs-Skispringen

Guggisberg BE
3.12. Kirche: Adventskonzert Camerata Bern

Häggenschwil SG
1.12. Bären: «Jazz nebde Landstrasse», Harlem Rambles Dixieland
17.12. Kath. Kirche: Mozart-Konzert Tablater Sänger-Gemeinschaft

Hasle-Rüegsau i.E BE
bis 3.12. Emmentalische Ornithologische Ausstellung

Heiden AR
26.12. Pension Nord: Weihnachtskonzert Eva Kauffungen, Harfe, Raffaele Altwegg, Violoncello, und Giuliana Stehle-Altwegg, Cembalo

Hemberg SG
10.12. Evang. Kirche: Adventskonzert Toggenburger Orchester

Herisau AR
13.12. Jugend-Bibliothek: Autorenabend Edith Schindler
31.12. «Silvesterklausen», alter Brauch mit Umzug

Hindelbank BE
10.12. Kirche: Konzert der Musikgesellschaft
17.12. Aula: Adventskonzert

Hitzkirch LU
17.12. Pfarrkirche: Weihnachtskonzert Kammerorchester St. Maria. Leitung: Howard Griffiths und Joseph Röösli

Hombrechtikon ZH
2., 3.12. Hallenradsport: Internationale Wettkämpfe Radball und Kunstradfahren
17.12. Radsport: Internationales Quer

Hundwil AR
31.12. «Silvesterklausen», alter Volksbrauch mit Umzug

Huttwil i.E. BE
6., 27.12. Jahrmärkte
10.12. «Der Messias», Oratorium von G.F. Händel (16 Uhr in der Kath. Kirche, 20.15 Uhr in der Ref. Kirche)

Ilanz GR
28.12. Neujahrsmarkt

Interlaken BE
2.12. Stadtkeller: Folk-Konzert Smoketown Strut (Bluegrass ... new and old ...)
3.12. Kirche Unterseen: Adventskonzert der Stadtmusik
3.12. Kursaal: Jahreskonzert der Jugendmusik
8.12. Stadtkeller: «Abendfrieden spezial», Cabaret Joachim Rittmeyer
9.12. Kursaal: Johannes Kobelt-Qua«n»tett
9.12.–6.1.90 Kursaal: Weihnachtsausstellung
16.12. Kursaal: «Meister Eder und sein Pumuckl», Kinderstück von Ellis Kaut
16., 17.12. Turnhalle, Matten: Kaninchenausstellung
19.12. Warenmarkt
2.1.90 «Harder Potschete», alter Volksbrauch mit Umzug

Ittigen BE
2., 3.12. Steinerschule: Kinderchor und Orchester der Musikschule Unteres Worblental. Leitung: R. Rychard
16.12. Kirchliches Zentrum: «Weihnachts-Historie», von Heinrich Schütz

Ittingen TG
bis 10.12. Kartause: «Wie ich dieser Photograph wurde» – Hans Peter Klauser
2.12.–18.2.90 Kartause: Ausstellungen «Schenkung Albert Graf-Bourquin» und «Fahrrad, Auto, Schiff und Eisenbahn (thematische Ausstellung mit Spielzeug und Graphik)

Kandersteg BE
25.12., 1.1.90 «Pelzmarti», alter Brauch zum Jahreswechsel
30.12. Ski nordisch: Berner Oberländer Skispringer-Tournee

Kastanienbaum LU
bis 12.1.90 Medien-Ausbildungszentrum: Ölbilder und Arbeiten auf Papier von Dario Cortese

Kiental BE
31.12. Ski nordisch: Altjahres-Volksskilauf

Klosters GR
29.12. Kath. Kirche: Ensemble Trifio Muzical (Panflöten-Konzert)
2.1.90 Evang. Kirche: Heidelberger Kammerorchester. Leitung: K. Preis

Koppigen i.E. BE
10.12. Kirche: Konzert der Musikgesellschaft

Kreuzlingen TG
2.12. Klosterkirche: Weihnachtsoratorium, von J.S. Bach
16., 17.12. Kunsthandwerkermarkt

Küsnacht ZH
bis 21.12. Ortsmuseum «Obere Mühle»: Ausstellung «Vom seidenen Faden zum gewebten Kunstbild»

Küssnacht am Rigi SZ
5.12. «Klausjagen», alter St. Nikolaus-Brauch (mit Umzug)

Laax GR
25.12. Kirche: Weihnachtskonzert

Le Landeron NE
10.12. Eglise cath.: The Sensational Nightingales (negro spirituals et gospel songs)

Langenthal BE
bis 20.12. Museum: Jubiläumsausstellung «150 Jahre Kadettenkorps Langenthal (Mi 14-16, So 14-17 Uhr)
2.12. Stadttheater: »Bezahlt wird nicht«, Farce von Dario Fo
6.12. Stadttheater: «Kalif Storch», Mächen nach Wilhelm Hauff (Dialekt-Fassung)
7.12. Ref. Kirche Geissberg: Weihnachtskonzert Orchesterverein und Singkreis Langenthal. Leitung: Urs Flück. Solisten
17.12. Stadttheater: «Das Land des Lächelns», Operette von Franz Lehar
28.12. Stadttheater: «Cabaret», Musical von John Kander

Langnau i.E. BE
1.–3.12. Keller-Theater: Kunsthandwerkliche Weihnachtsausstellung
2., 3.12. Kirchgemeindehaus: Konzert- und Theaterabende des Posaunenchors
3.12. Schulhaus Höheweg: Jugendkonzert
9.12. Keller-Theater: «Quadratschläge», Cabaret Sibylle und Michael Birkenmeier
13.12. Weihnachtsmarkt
26.12. Ski nordisch: Emmentalischer Langlauf
28.12. Keller-Theater: «Im Rych vom Wasserkönig Neptun», Märchentheater für die Kinder
29.12. Keller-Theater: «D'Baumlüüt», Figurentheater von Martin Spühler

Lanzenhäusern BE
2., 9.12. Rest. Bahnhof: Jodler- und Volkstheaterabende

Laupen BE
31.12. «Achetringele», alter Brauch zum Jahresende

Lauperswil i.E. BE
2., 3., 9.12. Löwen: Jodler- und Volkstheaterabende

Lausanne VD

Concerts et théâtres
jusqu'au 10.12. Théâtre de Vidy: «Frankenstein», pièce de Mary B. Shelley
1.12. Casino de Montbenon: Philharmonische Solisten Berlin. Soliste: B. Meyer, piano
2.12. Dolce Vita: The Wedding Present
3.12. Dolce Vita: Foreign Affair
5.12. Maison Pulliérane: Quatuors Melos et Sine Nomine
6.12. Hotel Beau-Rivage: P. Gulda, piano, P. Meyer, clarinette, et H. Schiff, violoncelle
6.12. Dolce Vita: Desir Noir
7.12. Dolce Vita: Barrence Whitfield and The Savages
7.–13.12. Théâtre-Cabaret des Faux-Nez: Appenzeller Space Schöttl
8.12. Casino de Montbenon: Camerata Pro Musica et ensemble vocal du Chablais. Direction: René Spalinger. Solistes
9.12. Dolce Vita: Melvin Taylor
9.–13., 16.–19.12. Palais de Beaulieu: Béjart Ballet
10.12. Dolce Vita: Timbuk 3
10.12. Casino de Montbenon: Matinée Orchestre de chambre de Lausanne. Direction: Jost Meier. Soliste: Paul Urstein, violon
13.12. Dolce Vita: The Jesus and Mary Chain

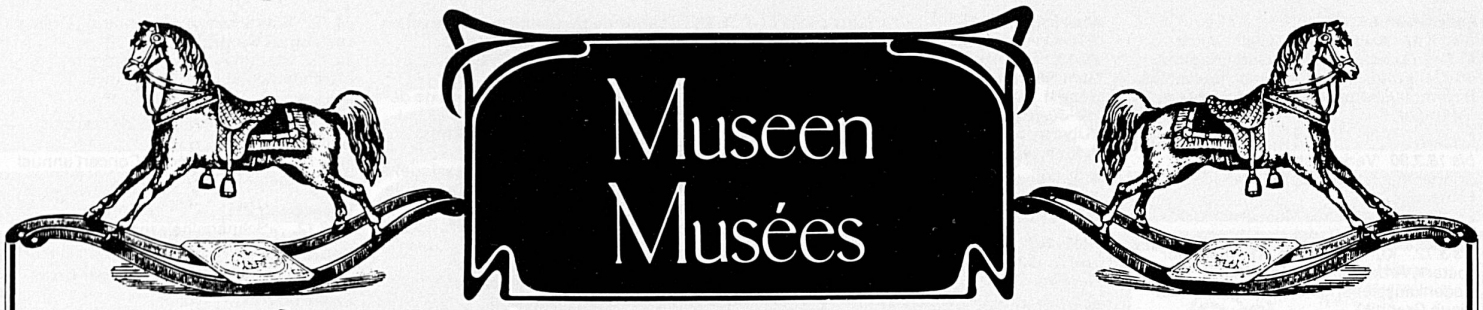

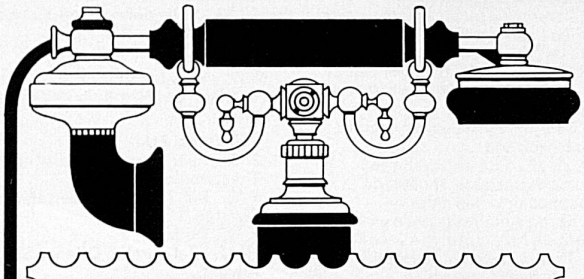

Besuchen Sie das PTT-Museum
Helvetiaplatz 4, 3005 Bern
Permanente Ausstellung über die Entwicklung der Post, des Telefonwesens und des Telegrafenwesens in der Schweiz.
Öffnungszeiten: Mitte Mai – Mitte Oktober: Mo 14 – 17 Uhr, Di – So 10 – 17 Uhr Winter: Mo 14 – 17 Uhr, Di – So 10 – 12, 14 – 17 Uhr
Geschlossen an hohen Feiertagen.

COLLECTION.
BAUR
GENEVE
ESTAMPES JAPONAISES
8, rue Munier-Romilly 022 46 17 29

MUSÉE DE L'HORLOGERIE ET DE L'ÉMAILLERIE
15, rte de Malagnou, 1208 Genève
Ouvert tous les jours de 10 h à 12 h et de 14 h à 18 h. Fermé lundi matin. Entrée libre.

Meret Oppenheim, 1980

MUSÉE HISTORIQUE DE LAUSANNE
Ancien-Evêché - Place de la Cathédrale 4
CARL FREDRIK REUTERSWÄRD
RÉTROSPECTIVE
6 octobre 1989 – 7 janvier 1990
Entrée libre, tous les jours 11-18 h, jeudi 11-20 h, lundi fermé. Tél. 021-312 13 68

14.12. Dolce Vita: The Young Gods
15.12. Casino de Montbenon: Orchestre de chambre de Lausanne. Direction: Andrew Litton. Soliste: Mihaela Martin, violon
15.12. Dolce Vita: Jonathan Richman
15.12. Cathédrale: Choeur d'Oratorio et Camerata Pro Musica Lausanne. Direction: René Spalinger
20.12. Théâtre de Beaulieu: Orchestre de la Suisse romande. Direction: Günther Herbig. Soliste: P. Meyer, clarinette
24., 25.12. Grand Café: Sour Sugar

Expositions et foires
jusqu'au 28.1.90 Hermitage: Oeuvres de Maurice Brianchon
jusqu'au 7.1.90 Musée historique: Oeuvres de Carl Fredrik Reuterswaerd
jusqu'au 7.1.90 Musée des arts décoratifs: «Art et propagande – affiches soviétiques»
jusqu'au 24.12. Musée des beaux-arts: Dimension – petit (l'art suisse entre petite sculpture et objet de Alberto Giacometti à nos jours)
jusqu'au 10.12. Collection de l'art brut: Oeuvres de Eugenio Santoro
jusqu'au 4.12. Forum de l'Hôtel-de-Ville: Exposition de l'Association des artisans bijoutiers-joailliers
jusqu'au 3.12. Musée de l'Elysée: «Visions du sport», exposition de photographies. – «Femmes de la terre», photographies de Monique Jacot
1., 8.12. Marchés des artisans
5.12.–11.2.90 Musée de l'Elysée: Les Indiens d'Amérique du Nord (E.Sheriff Curtis). Histoire de la photographie tessinoise. – «Swiss image» (Michael von Graffenried) – Photographies de la danse de Jesus Moreno

Lausen BL
9.12. Veloclub: Claudia'N'Country Line
10.12. Radsport: Internationales Quer

Leissigen BE
9., 10.12. Turnhalle: Winterkonzerte der Musikgesellschaft

Lenk i.S. BE
1.1.90 Ski nordisch: Neujahrs-Skispringen

Lenzburg AG
14.12. Chlausmarkt und «Chlausechlöpfe»

Leukerbad VS
im Dez. Kulturzentrum: Keramik von Anouk Bally und Isabelle Imobersteg
27.12. Schulzentrum: Weihnachtskonzert Moser-Quartett
31.12. Silvesterständchen der Musikgesellschaft

Leysin VD
10.12. Eglise du Feydey: Concert de l'après-midi Chorale l'Echo des Tours
15., 22., 23.12. Théâtre du Nord: «Lorsque l'enfant paraît», pièce de André Roussin

Fürstentum Liechtenstein
bis Jan. 90 TaK, Schaan: «Scheffknecht und Breuss», Kleinhäusler-Farce von Michael Köhlmeier
im Dez. TaK, Schaan: «Der kleine Prinz», Dichtung von Antoine de St-Exupéry
1.12. Vaduzer Saal: City of Birmingham Symphony Orchestra. Leitung: Simon Rattle
3.12. Gemeindesaal, Mauren: Herbstkonzert
3.12. Triesen: Adventskonzert
3., 4.12. TaK, Schaan: «Der aufhaltsame Aufstieg des Arturo Ui», Stück von Bertolt Brecht
5.12. (ev. 6.12.) Vaduzer-Saal: «Fuego», Ballett Antonio Gades
8., 9.12. TaK, Schaan: Cabaret Franz Hohler
10.12. TaK, Schaan: Melos Quartett
10.12. Pfarrkirche, Triesenberg: Adventskonzert
14., 15.12. TaKino, Schaan: «Teures Glück», Stück von Jean Bouchaud
21.12. Vaduzersaal, Vaduz: Andreas Vollenweider, Harfe, und Freunde

Liestal BL
bis 7.1.90 Museum im alten Zeughaus: Adventskalender aus aller Welt
2.12. Stadtkirche: Adventskonzert Knabenkantorei Basel, Streichquartett und Orgel. Leitung: Beat Raaflaub
6.12. Santichlaus-lilüte

Linden BE
3.12. Kirche: Konzert der Musikgesellschaft
16.12. Gasthof Linde: Orchester Spitfire

Linthal GL
3.12. Kirche Betschwanden: Adventskonzert

Locarno TI
7.12. Concerto di Gala della Musica di Minusio
16.12. Città vecchia: Mercato natalizio
19.12. Nuovo centro scolastico, Minusio: «Ambrogio di Milano – cittadino della storia», dell'Aquarius-Teatro
22.12. Nuovo centro scolastico, Minusio: Concerto natalizio dei cori «I Ticines da Minus» e «Coro Verbano»
26.12.–7.1.90 Paracadutismo: Salto di Capodanno

Le Locle NE
jusqu'au 17.12. Musée de beaux-arts: Gravure sur bois de Michel Terrapon, Irene Wydler, Jacques Sesa et Robert Künzi
17.12. (ev. 16.12.) Temple: Concert de l'Avent (oeuvres de Bach)

Lötschental VS
30.12. Pfarrkirche Ferden: Weihnachtskonzert (Chor, Instrumentalisten, Solisten)
31.12. «Chinigrosslini», Neujahrsbrauch

Lugano TI
fino in gennaio 90 Villa Malpensata: Disegni italiani del 900
1.12. Radio-Studio, Besso: Orchestra Radiotelevisione Svizzera italiana. Direttore: Jean-Claude Casadesus. Solista: Domenico Nordio, violino
2.12. Palazzo congressi: Festa dello sportivo
2., 3.12. Palazzo congressi: Esposizione di francobolli Pro Juventute
3.12. Chiesa S. Nicolao: Ensemble di trombe Claude Rippas
3.12. Palazzo congressi: George Zamfir, flauto pan
4.12. Radio-Studio, Besso: «Il tema della notte fra musica e poesia» (Giorgio Orelli, recitazione, e Patricia Pagny, pianoforte)
7.12. Radio-Studio, Besso: Orchestra Radiotelevisione Svizzera italiana. Direttore: Peter Gülke. Solista: Miklos Barta, oboe
8.12. Palazzo congressi: Concerto di gala Civica Filarmonica di Lugano
9.12. Palazzo congressi: «Night at the Broadway», gala di balletto e operette
11.12. Radio-Studio, Besso: Anthony Pay, clarinetto, Wim Janssen, viola, e Maria Grazia Bertocchi, pianoforte
14.12. Radio-Studio, Besso: «Werther», melologo di Gaetano Pugnani (da W. Goethe)
15.12. Palazzo congressi: Andreas Vollenweider, arpa, e amici
15.12. Chiesa evang.: Concerto dell'Accademia di musica della Svizzera italiana
16.12. Vela: Regata di Natale
16.12.–28.1.90 Villa Heleneum: Pitture di Nando Snozzi
17.12. Chiesa S. Nicolao: Concerto del Club Fisarmonicisti Lugano e Gruppo Revival Sound. Direttori: G. Fischer e Gianfranco Angelini
17.12. Palazzo congressi: Paco de Lucia, chitarra
18.12. Radio-Studio, Besso: Emilie Haudenschild, violino, Markus Stocker, violoncello, Thomas Friedli, clarinetto, e Ulrich Koella, pianoforte
26.12. Chiesa S. Antonio: Concerto di Natale

Lutry VD
1.12. Singe Vert: Vieux Carré
8.12. Singe Vert: Claude Luther + Jack Millet Jazz Band

Lützelflüh i.E. BE
bis 17.12. Kulturmühle: Weihnachts-KuGeL (Kunstgewerbe aus der Region)
10.12. Kulturmühle: Weihnachtskonzert Ensemble Orthodox (slawische liturgische Gesänge)

Luzern
bis 18.3.90 Verkehrshaus: Sonderausstellung «Landi» (alte Fahrzeuge)
bis 4.2. Historisches Museum: «Licht», die Entwicklung der Hausbeleuchtung
bis 3.12. Kunstmuseum: «Früher oder später», Arbeiten von Aldo Walker. – Gedenkausstellung Peter Kunz Opfersei (neue Graphik)
bis 3.12. Kongresshaus: LUWAL, Luzerner Handels- und Gewerbeausstellung
bis 18.3.90 Natur-Museum: Ausstellung «Heimtiere» (mit lebenden Tieren)
1.12. Wärchhof: Ärnscht Born live, Rock-Cabaret
2.12. Rudern: Rotsee-Lauf
9.12. Wärchhof: Salsa-Latin-Konzert El Calefon
9.12. Sedel: Slam
10.12. Casino: Matinee Sibylle Tschopp, Violine, und Isabel Tschopp, Klavier
10.12. Jesuitenkirche: Weihnachtskonzert der Akademie für Schul- und Kirchenmusik. Leitung: Alois Koch (Werke von C. Monteverdi)
11.12. Kursaal: Ländlermusikanten-Treffen
15.12. Stadtkeller: Susu Bilibi
15.12. Flora-Keller: Jazzkonzert Perry Robinson Quartet und Randy Wirz Quartet
16.12. Kirche St. Joseph: Weihnachtsoratorium, von J.S. Bach (Bach-Collegium Stockholm. Leitung: Heinz Meyer)
16.12.–21.1.90 Kunstmuseum: Weihnachtsausstellung der Innerschweizer Künstler
17.12. Flora-Keller: Jazzkonzert O.F. Jazzin' Six
19.12. Kunsthaus: Weihnachtskonzert Südwestdeutsche Philharmonie. Leitung: Eduard Muri. Solistin: Isabelle van Keulen, Violine
20.12. Kunsthaus: Andreas Vollenweider, Harfe, und Freunde
20.12. Sedel: Young Gods

Maloja GR
27.12. Prot. Kirche: Nachmittagskonzert zu Weihnachten
30.12. Ski nordisch: Langlauf-Rennen

Mammern TG
4.12. Hecht: Konzert Old Time Tin Roof Jazz Orchestra

Marbach LU
23.12. Dorfplatz: Adventsständchen der Feldmusik

Mariastein SO
17.12. Klosterkirche: Nachmittagskonzert Brass Band Büsserach. Leitung: Albert Brunner

Martigny VS
jusqu'au 7.1.90 Manoir: Peintures et sculptures de Marie Gailland
jusqu'au 22.12. Centre valaisan du film: Raymond Schmid – ou le mémoires photographiques d'un portraitiste valaisan
4.12. Foire du lard
6.12. Fondation Pierre Gianadda: Quatuors Melos et Sine Nomine

Meilen ZH
1.–31.12. Ortsmuseum: Gedenkausstellung Eugen Zeller
1.1.90 Radsport: Internationales Quer

Hotel Linde Heiden
Klimakurort 810 m ü. M.
R.+R. Neeser, Telefon 071 91 14 14
9410 Heiden

Meiringen BE
7.12. Waren- und Kleinviehmarkt
26.12. St. Michaelskirche: The Golden Gate Quartet (Negro Spirituals und Gospel Songs)
26.–30.12. «Trychelwoche» mit «Übersitz», alter Brauch zum Jahreswechsel

Melchsee-Frutt OW
31.12. Ski akrobatisch: Qualifikationswettkampf

Mels SG
16.12. Altes Kino: Konzert Gruppe The Needles

Mendrisio TI
22.12. Orchestra Radiotelevisione Svizzera italiana. Direttore: Olivier Cuendet. Solista: Giambattista Sisini, clarinetto

Milken BE
1.12. Rest. Zwahlen: Konzert- und Volkstheaterabend

Mollis GL
2.12. Klauseinzug und -markt

Montana VS
voir Crans-Montana

Montreux VD
15.12. Casino: Blues & Gospel Night (Larry Howard, Jessy Dixon, Johnny)
16.12. Casino: Francis Lalane

Morges VD
1.12. Théâtre de Beausobre: «Les méfaits du théâtre», one-man-show Roger Jendly
7.12. Théâtre de Beausobre: Jean Guidoni
8.12. Théâtre de Beausobre: José Barrense-Dias, guitare
11.12. Chapelle des Charpentiers: Quatuor Chrysostome
14., 15.12. Théâtre de Beausobre: «Moral d'acier», spectacle d'humour d'Alex Méteiller
21.–23.12. Théâtre des Trois P'tits Tours: François Silvant, humour
29.–31.12., 5., 6.1.90 Théâtre de Beausobre: «Roméo et Juliette», pièce de Jean Anouilh
30., 31.12. Théâtre des Trois P'tits Tours: Gilbert Lafaille

Moutier BE
jusqu'au 3.12. Musée du Club des arts: Oeuvres de François Bertaiola et Gerard Lüthi

Münsterlingen TG
17.12. Klosterkirche: Weihnachtsoratorium von J.S. Bach (Kantaten 1-3, 16 und 20 Uhr) Bach-Collegium Stockholm. Leitung: Heinz Meyer

Mürren BE
29.12. Ski nordisch: Nachtlanglauf

Murten FR
bis 7.1.90 Historisches Museum: Antike Quilts (textile Kunstwerke des 19. und 20. Jahrhunderts)
2.1.90 Radsport: Internationales Querfeldein (Muntelier)

Muttenz BL
10.12. Kirche St. Arbogast: Offenes Weihnachtssingen

Näfels GL
8.12. Sportzentrum: Militärkonzert Felddiv 7
16.12. SGU: Ländler-Weihnacht

Neu St. Johann SG
10.12. Klosterkirche: Adventskonzert

Neuchâtel
Concerts et théâtres
2.12. Salle du Pommier: «L'ornithorynque», théâtre pour les enfants
1.12. Plateau Libre: Concert Better World
1.12. Théâtre: T.S.F. et Daniel Huck
2.12. Théâtre: Spectacle de Noël pour enfants et adultes
3.12. Temple de Cortaillod: Concert de l'après-midi de l'Ensemble Ad musicam et de solistes instrumentaux
3.12. Faculté des lettres: Concert de l'après-midi Henk van den Brink, chant, et June Pantillon, piano («voyage d'hiver», cycle de Lieder de Franz Schubert)
5.12. Théâtre: «Concours de circonstances», piece de Pauline Demaule
6.12. Musée d'art et d'histoire: Concert-démonstration du clavecin Rueckers (après-midi)
6.12. Temple du Bas (salle de musique): Philharmonie nationale de Varsovie. Direction: Kazimierz Kord. Soliste: Konstanty Kulka, violon
9.12. Temple, St-Aubin: Choeur mixte de la Béroche et Ensemble instrumental neuchâtelois. Direction: Charles-André Huguenin. Solistes vocaux
10.12. Temple du Bas (salle de musique): Choeur mmixte de la Beroche et Ensemble instrumental neuchatelois. Direction: Charles-Andre Huguenin. Solistes vocaux
12.12. Théâtre: «Les enfants de la truie», piece de G. Sallin et M.-H. Gagnon
15.12. Théâtre: «Ballet Junior», spectacle de danse
16.12. Temple du Bas (salle de musique): Concert de l'après-midi de la musique militaire de Neuchâtel
17.12. Temple, La Coudre: Concert de l'après-midi du Choeur mixte de la Coudre (musique pour l'Avent)
17.12. Temple, St-Blaise: Concert de musique l'Helvétie
20., 21., 23.12. Cité universitaire: «Mythologie grecque», théâtre de marionnettes pour les enfants
20.12. Temple du Bas (salle de musique): Spectacle de Noël Jocelyne Jazz Dance
21.12. Théâtre: «La finta semplice», opéra de W.A. Mozart
25.12. Collégiale: Concert de l'après-midi Quatuor Maurer et Guy Bovet, orgue
31.12. Théâtre: «Medée», dramme d'Euripide (représentations aussi en janvier 90)

Expositions et foires
jusqu'au 11.2.90 Musée d'art et d'histoire: Peintures de Evrard
jusqu'au 21.1.90 Musée d'art et d'histoire: Collection Victor Attinger
jusqu'au 14.1.90 Musée d'histoire naturelle: Exposition «les cartes géologiques – une tâche nationale»
jusqu'au 7.1.90 Musée d'ethnographie: Exposition «Le salon de l'ethnographie»
jusqu'au 31.12. Collège latin: Exposition: «Une société d'histoire d'hier et d'aujourd'hui»
jusqu'au 21.12. Galerie des amis des arts: Pastels de Jacqueline Schmidt-Kunz, et parures de Yvette Fussinger
2.12. Hauterive: Marché de la St-Nicolas

Sports
16.12. Athlétisme: Course pédestre populaire «Tour de Cortaillod»

Niederrohrdorf AG
2.12. Leichtathletik: Chlauslauf

Le Noirmont JU
8., 9.12. Exposition des commerçants et artisans

Nyon VD
3.12. Eglise de Prangins: Chants arméniens (après-midi)
8.–10.12. Cirque Helvetia
10.12. Eglise ref.: Concert sur le thème du «Magnificat» (groupe vocal Hélène Favez et Anne-Claude Mauri, orgue)
17.12. Eglise d'Eysins: Concert de l'après-midi de l'Ensemble Maranata (negro spirituals)
19.12. Collège: «Arsenic et vieilles dentelles», pièce de Joseph Kesselring

Oberhofen BE
9.12. Dachbühne Klösterli: «Hedda Gabler», Schauspiel von Henrik Ibsen

Oberwil BE
2., 3.12. Ausstellung für besonderes einheimisches Schaffen
10.12. Kirchenkonzert der Musikgesellschaft

Oftringen AG
17.12. Kirche: Weihnachtskonzert Festival Brass Zürich

Olten SO
bis 23.12. Stadthaus: Solothurner Druckgraphik
bis 17.12. Kunstmuseum: 75 Jahre danach – oder: diesen Augenblick erblickt ihr Auge nur einmal (metamorphische Werke von Schweizer Künstlern)
2.12. Färbi: Les Maniacs
4.12. Stadttheater: «Dirty Dishes», Schauspiel von N. Whitby
8.12. Stadttheater: «Ein Sommernachtstraum», Pantomime nach dem Lustspiel von William Shakespeare
13.12. Stadttheater: «Teures Glück», Schauspiel von J. Bouchaud
18.12. Stadttheater: «Totentanz», Drama von Arthur Schnitzler
20.12. Stadttheater: «Kalif Storch», Märchentheater nach W. Hauff

Oron-la-Ville VD
8., 9.12. Musée: Peintures de François Golliez
8., 9.12. Salle de cinéma: Concert annuel de la fanfare

Ottenbach ZH
1., 8.12. «Schnabelgeissen», alter Brauch

Ottoberg TG
10.12. Leichtathletik: Ottoberger Cross

Palézieux VD
16.12. Salle polyvalente: Concert annuel de la fanfare

Payerne VD
3.12. Vers-chez-Perrin: Concert de la Chanson des Hameaux et Jean Jaquenod, orgue

Pfäffikon ZH
2.12. Rex: «Tandum Tinta Blu», Theaterstück
3.12. Ref. Kirche: Konzert Harmonie und Solisten
6.12. Dorfmärt
10.12. Ref. Kirche: Offenes Singen zum Advent

Pfungen ZH
3.12. Leichtathletik: Chlaus-Cross

Pontresina GR
16.12.–18.3.90 Museum Alpin und in den Strassen: Bilder und Skulpturen von Salvador Dali
26.12. Evang. Kirche: Weihnachtskonzert Simion Stancio Syrinx, Panflöte
27.12. Gemeindesaal: Kasperlitheater
31.12. Kunsteislauf: Internationales Eisschaulaufen

Porrentruy JU
jusqu'au 31.12. Musée Hôtel-Dieu: Achats et dons
3.12. Salle des Jésuites: Concert de l'Ensemble de cuivres d'Ajoie
10.12. Collège Stockmar: Concert de Noël
12.12. Salle de l'Inter: «Jonas et son vétéran», un palabre de Max Frisch
16.12. Salle de l'Inter: Concert des Petits Chanteurs
17.12. Eglise St-Pierre: «Le sang de la communance», oratorio de John Mortimer, et «Stabat Mater», de G. Rossini

Poschiavo GR
2., 3.12. Mercato natalizio

Pully VD
7.–10.12. Octogone: «Le fantôme de Broadway», du Théâtre des Jeunes
14.12. Octogone: Emilie Haudenschild, violon, Markus Stocker, violoncelle, Thomas Friedli, clarinette, et Ulrich Koella, piano
15., 16.12. Octogone, Pully: «AccorDION», théâtre de ballet Movers

Rapperswil SG
2.12. Kulturbeiz Neuhof, Jona: Kornelia Bruggmann, Gesang, Jürg Meili, Gitarre, und Johann Bernhard, Schlagzeug (zeitgenössische Musik)
3.12. Rössli-Bar: Schweizer Jazz
6.12. Samichlaus-Einzug
7.12. Kreuz, Jona: «Die neuen Leiden des jungen W.», Schauspiel von Ulrich Plenzdorf
8.–23.12. Haus zum Pfauen: Holzschnitte, Monotypie, Reservage, Pastellkreide von Bruno Stadelmann
9.12. Schloss: «Mio Diooo!», Cabaret Theater Ingenuo
17.12. Rapperswiler Sternsingen, Umzug mit Tieren durch die Altstadt und Krippenspiel beim Burgaufstieg (Beginn um 18 Uhr beim Kapuzinerkloster)
17.12. Technikum: The Sensational Nightingales (Negro Spirituals und Gospel Songs)
28.12. Kreuz, Jona: «Schellen-Ursli», Kindertheater von Selina Chönz
29.12. Kreuz, Jona: «Der Zigeunerbaron», Operette von Johann Strauss

Rehetobel AR
3.12. Evang. Kirche: Adventskonzert

Reinach AG
31.12. Saalbau: «Doktor und Apotheker», Oper von Carl Ditters von Dittersdorf

Rheinfelden AG
24., 31.12. «Brunnensingen» der Sebastianibruderschaft, alter Brauch

berner oberland

Verkehrsbüro
CH-3825 Mürren
Tel. 036 55 16 16
Telex 923 212
Telefax 036 55 37 69

Mürren
Schilthorn Piz Gloria

Pauschalwochen 7 Tag ab Fr. 541.–
7 Tage Halbpension, inklusive Taxen und Bedienung
7 Tage Skiabonnement «Mürren–Schilthorn»
1 Wochenkarte der Skischule Mürren (6× 2 Std.)
Reduzierte Eintrittspreise im Alpinen Sportzentrum Mürren

Besuchen Sie
das traditionsreiche Lenker
Top-Skigebiet mit den schönsten
Skiabfahrten direkt in das Dorfzentrum.

Lenk
BERGBAHNEN ***
BETELBERG

Neu: Eröffnung im Dezember 1989 der längsten kuppelbaren 4er-Sesselbahn der Schweiz: Wallegg–Mülkerblatten.
Schneller und bequemer am Ziel.

Permanente Rennstrecke mit Zeitmessung. Loipen für Langläufer.
Winterwanderweg und Gratisparkplätze!
Tel.-Nr. Betriebsleitung Kronenplatz 030 3 10 96
Talstation Gondelbahn 030 3 28 82

meielis alp

- christlich geführtes Ferienheim
- einzigartige Rundsicht auf den Thunersee
- ruhige, gesunde Lage
- eigene Minigolfanlage
- viele Ausflugsmöglichkeiten

Prospekte und Auskunft:
Fam. Straub, Ferienheim Meielisalp
3706 Leissigen BO, Tel. 036 47 13 41

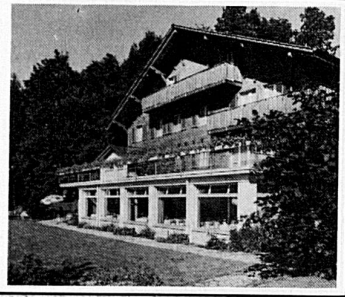

GSTEIG-FEUTERSOEY

GSTAAD

mit seinen	freundlichen Hotels, Restaurants und Ferienwohnungen
seinen	gut präparierten Loipen
seinem	Trainings- und Familienskilift
seiner	Luftseilbahn Reusch–Glacier des Diablerets

Verlangen Sie Unterlagen im Verkehrsbüro, 3785 Gsteig, 030 5 12 31

Richterswil ZH
10.12. Ref. Kirche: Nachmittagskonzert zum Advent (div. Instrumentalisten)

Riffenmatt BE
21.12. Landmarkt

Rigi SZ
3.12. Samichlausfahrt der Arth-Rigi-Bahn
24.12. Fahrt zum Christkind mit der Arth-Rigi-Bahn

Ringgenberg BE
10.12. Adventskonzert der Musikgesellschaft

Rolle VD
jusqu'au 3.12. Château: Peintures à l'huile de René Guignard
10.12. Temple: Concert de l'après-midi de l'Avent
17.12. Forum du Martinet: Concert de l'après-midi Quatuor Morave

Romanshorn TG
3.12. Chlaus-Umzug
10.12. Evang. Kirche: Adventssingen des Jugendchors. Leitung: Matthias Blumer
16.12. Alte Kirche: Adventslieder Eva Berger, Sopran, und Matthias Blumer, Orgel
16.12. Auf den Plätzen: Weihnachtsmusik
19.. 22.12. Musikschule: Weihnachtskonzerte

Romont FR
jusqu'au 25.2.90 Musée du vitrail: Vitraux français – vitraux suisses

Rubigen BE
5.12. Mühle Hunziken: The Years After

Rüderswil i.E. BE
2., 3., 6., 9.12. Löwen: Konzert- und Volkstheaterabende

Rüschegg BE
3.12. Kirche: Adventskonzert der Musikgesellschaft

St-Cergue VD
24.12. Ski alpin: Descente aux flambeaux avec le Père Noël

St-Légier VD
8.12. Collège de Clos Beguin: «L'astronome», pièce de Didier van Rauwelaert

St. Gallen
bis Sommer 90 Textilmuseum: Vogeldarstellungen in China und Japan (Stickerei, Seidenmalerei, Holzschnitt). – «Drehen und Kreuzen», Klöppelspitzen von damals und heute
bis Jan. 90 Textilmuseum: Ostschweizer Handstickereien
bis 31.1.90 Museum im Lagerhaus: Sammlung und Neuzugänge
bis 30.12. Kunstmuseum: Werke von Thomas Virnich
bis 23.12. Katharinen: Gesellschaft Schweizerischer Maler, Bildhauer und Architekten, Sektion Ostschweiz (Innenräume – Aussenräume – Architektur – Bild – Objekt)
bis 23.12. Kunsthalle: Soundinstallationen von Möslang/Guhl
bis 17.12. Olma-Hallen: St. Galler Kunstschaffende 1989
bis 16.12. Museum im Lagerhaus: Ausstellung «Jakob Greuter – der zweite Weltkrieg»
bis 10.12. Regierungsgebäude: «Der Liber Viventium von Pfäfers», ein mittelalterliches Buch als Gesamtkunstwerk
bis 2.12. Kellerbühne: «Abendfrieden spezial», Cabaret Joachim Rittmeier
im Dez. Weihnachtsmarkt
1.–10.12. Olma: Weihnachtsausstellung
2.12. Tonhalle: Albino Montisci und Tanzgruppe Iris
2.12. Stadttheater: Premiere «Peterchens Mondfahrt», Kindertheater von Gerd von Bassewitz
3.12. Kirche St. Mangen: Adventskonzert Jörg Brunner, Orgel
8.12. Grabenhalle: Papa Wemba
9.–16.12. Kellerbühne: «Aschenputtel», Kindertheater nach dem Märchen der Gebr. Grimm
30.12. «Römpel», alter Brauch zum Jahreswechsel
30.12.–27.1.90 Kellerbühne: «Nunsense», Musical von Dan Goggin

St. Moritz GR
bis 28.4.90 Ausstellung «125 Jahre Wintertourismus»
2.12. Ski nordisch: Internationaler FIS-Langlauf
2., 3.12. Ski alpin: FIS-Riesenslalom, Herren
10.12. Eglise au bois: Offenes Adventssingen Engadiner Kammerchors
16., 17.12. Ski nordisch: Weltcup-Kombination
17.12. Evang. Dorfkirche: Nachmittagskonzert Monika Henking, Orgel
26.12. Laudinella: Weihnachtskonzert Johannes Kobelt Qua«n»tett
26.12. Ski nordisch: Internationales Weihnachts-Skispringen (Europa-Cup)
28.12. Laudinella: Sinfonie-Orchester Oberengadin. Leitung: Marc Andreae. Solistin: Bettina Boller, Violine
29.12. Parkhotel: Jeff Turner
29.12. Evang. Dorfkirche: Hansjörg

Stalder, Orgel, Kathrin Neuburger und Leni Heitz, Violinen, und Clarisse Jeck Violoncello

St. Moritz/Celerina GR
27., 28., 30., 31.12. Bob: 2er-Bob-Rennen
3., 4.1.90 Bob: Prolog Schweizermeisterschaft, Kat.A, 2er-Bob

La Sagne NE
20.12. Ski nordique: Concours de ski de fond en nocturne

Saignelégier JU
16.12. Eglise paroissiale: «Le sang de la communance», oratorio de John Mortimer, et «Stabat Mater», de G. Rossini

Samedan GR
24.12. «Weihnachtssingen», alter Weihnachtsbrauch
28.12. Dorfkirche: R. Cantieni, Orgel, und L. Stocker, Violoncello

Samstagern ZH
30.12. «Haageri», alter Brauch zum Jahreswechsel

Sargans SG
1., 8.12. Löwen: Jazzkonzerte
2., 3.12. Christkindlimarkt
12.12. Zuchtstiermarkt
13.12. RSA: Militärkonzert Felddiv 7
30.12. Silvestermarkt

Sarnen OW
2.12. Aula Cher: Polo Hofer & Schmetterband und Vera Kaa (ab 14 Uhr)

Savognin GR
28.12. Gemeindesaal: «Doktor und Apotheker», Oper von Carl Ditters von Dittersdorf

Schaffhausen
bis 18.3.90 Museum zu Allerheiligen: Lampen –Laternen – Licht
bis 18.2.90 Museum zu Allerheiligen: Schmetterlinge
2.12. (prov.) Jugendhaus: Konzert Gruppe The Needles
3.12. Rathauslaube: Matinee Berner Streichquartett
3.–10.12. Schaffhauser Musikwoche (Jasz, Rock und Salsa)
8.12. Stadttheater: Orchestre de chambre national de Toulouse. Leitung: Augustin Dumay. Solist: Jeremy Menuhin, Klavier
9.12. Hombergerhaus: Kammerorchester Musik-Collegium. Leitung: Klaus Cornell. Solistin: Inga-Lisa Jansen, Harfe
9.12. Domino: Timbuk 3
10.12. Münster: Nachmittagskonzert Ernst Gerber, Orgel
17.12. Konservatorium: Nachmittagskonzert Toszeghi-Ensemble und Margrit Speiser, Klavier
17.12.–25.2.90 Museum zu Allerheiligen: Gemälde und Skulpturen vom Mittelalter bis zur Gegenwart
29.12. Münster: Weihnachtskonzert Cappella Cantorum Konstanz. Leitung: Wilm Geismann. Solist: Theodor Käser, Orgel

Schönried BE
2.1.90 Ski alpin: Sie- und Er-Rennen

Schwanden BE
2.1.90 «Bärzelistag», Volksbrauch

Schwarzenburg BE
21.12. Warenmarkt
31.12. «Altjahresesel», Silvesterbrauch und Volksfest

Sedrun GR
28.12. Kirche: Brassband-Konzert

Sempach LU
9.12. Festsaal: Philharmonisches Orchester Basel. Leitung: Eduard Muri. Solisten: John Wallace und Manfred Obrecht, Trompete

Seon AG
14.12. Pfarrkirche: Weihnachtsoratorium, von J.S. Bach (Bach-Collegium Stockholm. Leitung: Heinz Meyer)

Séprais JU
16.–24.12. «Baz'art», exposition traditionnelle de Noël

Sevelen SG
8.–10.12. Hotel Drei Könige: Weihnachtsausstellung

Sils i.E. GR
26.12. Kirche Sils-Maria: Weihnachtskonzert (Orgel und Violine)
29.12. Schulhaus: Kasperlitheater für die Kinder
30.12. Schulhaus: Altjahrskonzert Sinfonieorchester Oberengadin. Leitung: Marc Andreae. Solistin: Bettina Boller, Violine

Silvaplana GR
29.12. Evang. Kirche: Roman Cantieni, Orgel

Sion VS
jusqu'au 7.1.90 Musée des beaux-arts: Collection de la Fondation Michel Lehner (peintres de l'Ecole de Savièse)
9.12. Athlétisme: Course pédestre populaire de Noël

Solothurn
bis 25.2.90 Naturmuseum: Sonderausstellung «Der Bartgeier»
bis 31.12. Kunstmuseum: Kantonale Weihnachtsausstellung
1.–3., 10.12. Muttiturm: «Hedda Gabler», Schauspiel von Henrik Ibsen
2.12. Kreuz: Anitas Livs
2., 3.12. Stadttheater: «La boutique fantasque», Märchenballett
3.12. Jesuitenkirche: Adventskonzert Solothurner Kammerorchester. Leitung: Urs Joseph Flury. Solist: Bruno Eberhard, Orgel
6.12. Stadttheater: «Der Nussknacker», Ballett von P.I. Tschaikowsky
6., 7.12. Chlausemäret
7., 17., 28., 30.12. Stadttheater: «Früelig im Buechehof», Dialekt-Komödie von Maximilian Vitus
10.12. Konzertsaal: Philharmonisches Orchester Basel. Leitung: Eduard Muri. Solisten: John Wallace und Manfred Obrecht, Trompete
23.12. Konzertsaal: Christmas-Rock-Festival Polo Hofer & Schmetterband und Doubleheart

Spiez BE
3.12. Kath. Kirche: Konzert des Musikvereins und des Jodlerclubs
5.12. Lötschbergzentrum: Joachim Rittmeyer, Cabaret
10.12. Rudolf Steiner-Schule: Nachmittagskonzert (Kammermusik für Violine und Klavier)
15.12. Lötschbergzentrum: Countrymusik-Konzert John Brack
17:12. Lötschbergzentrum: Militärkonzert Spiel Geb Inf Rg 17
17.12. Kirche Bruder Klaus: Weihnachtsoratorium, von J.S. Bach (nachm.)
22.12. Zentrum Bruder Klaus: Oberuferer Christgeburtsspiel

Stäfa ZH
15.12. Kulturkarussell: Konzert Gruppe The Jellyfish Kiss
22.12. Kulturkarussell: Rhythm Gang
31.12., 1.1.90 Kulturkarussell: Matto Grosso und Bluesfingers
31.12. «Haageri», alter Brauch zum Jahreswechsel

Stans NW
5.12. «Samichlaustricheln», St.-Nikolaus-Brauch

Steffisburg BE
2., 3.12. Dorfkirche: «Der Messias», Oratorium von G.F. Händel
16.12. Dorfkirche: Konzert des Musikvereins
30.12. Radsport: Internationales Quer

Stein AR
30.12. «Silvesterchlausen», alter Brauch (mit Umzug)

Stein am Rhein SH
10.12. Leichtathletik: «Staaner»-Stadtlauf

Suhr AG
2.12. Rest. Kreuz: «Der böse Bube Eugen»

Sumiswald i.E. BE
1.12. Gasthof Kreuz: Konzert- und Volkstheaterabend
10.12. Kirche: Orchesterverein Sumiswald. Leitung: Kaspar Zwicky; an der Orgel Jürg Neuenschwander
28.–31.12. Turnhalle: Vogelausstellung
30.12. Jahrmarkt

Sursee LU
6.12. Chlausmärt

Tafers FR
bis 23.12. Sensler Heimatmuseum: Skulpturen, Reliefs und Raumplastiken von Kuno Perler

Thalwil ZH
9.12. Kirchgemeindehaus: Elisabeth Schöniger, Blockflöte (Barock-Musik)

Thun BE
1.12. Schadausaal: Konzert The Golden Gate Quartett (Negro Spiritual und Gospel songs)
2.12. Alte Öle: Marco Zappa Family
3.12. Schadausaal: Konzert Stadtmusik und Maya Wackernagel, Klavier
3.12.–7.1.90 Kunstmuseum: Weihnachtsausstellung und Werke von Jürg Moser
5.12. Schadausaal: Cabaret Walter Roderer
6.12. im Bälliz: Samichlousemärit
6.12. Schadausaal: Markus Nyikos, Violoncello, und Jaroslav Smykal, Klavier
6.12. Seepark: Adventskonzert Roland Fink Singers
6.–16.12. Alte Öle: «Mirandolina», Komödie von Carlo Goldoni
7.12. Schadausaal: Weihnachtskonzert Ivan Rebroff, Gesang; am Klavier Franz Friedl
8.12. Kulturbahnhof: Konzert Whitfeld, Barrence & The Savages
8.12. Schadausaal: Country-Music-Konzert
8.12. Café Mocca: Laboratorium
8.12. Jahr- und Viehmarkt
9., 10.12. Curling: Internationales Juniorenturnier
10.12. Schadausaal: «Ein König für sieben Tage», Pantomime von Henryk Tomaszewski
11.12. Bellevue-Saal: Weihnachtskonzert der Thuner Spatzen
14.12. Hotel Freienhof: Alte und neue Volksmusik aus der Schweiz
14., 21.12. Rathausplatz: Weihnachtsmarkt
15.12. Stadtkirche: Weihnachtsoratorium, von J.S. Bach (Bach-Collegium Stockholm. Leitung: Heinz Meyer)
17.12. Kirche Sonnenfeld: Nachmittagskonzert Musikverein Steffisburg
20.12. Jahres- und Viehmarkt
30.12.–13.1.90 Alte Öle: Humoristisch-satirisches Theater zum Jahreswechsel
3.1.90 Schadausaal: «Der Zigeunerbaron», Operette von Johann Strauss

Trogen AR
9.12. Adventsmarkt

Tschiertschen GR
27.12. Ski akrobatisch: Qualifikationswettkampf
29., 30.12. Ski akrobatisch: Schweizercup-Wettkampf

Urnäsch AR
31.12. «Silvesterklausen», alter Brauch

Uster ZH
6.12. Container: Jazzkonzert Big Band Uster
10.12. Ref. Kirche: Adventskonzert Kammerorchester Uster. Leitung: Walter Biegger. Solist: Marc Jacot, Fagott
16.12. Container: Jazzkonzert The Insects
19.12. Ref. Kirche: Barrett Sisters (Negro Spirituals und Gospel Songs)

Uznach SG
3.12. Klauseinzug
17.12. Kath. kirche: Chorkonzert zu Weihnachten
31.12. Silvestereinzug der Einscheller

Val-de-Ruz NE
9.12. Château et Musée de Valangin: «Louvrée», contes et histoires racontées et mises en scène par Maurice Evard

Vallée de Joux VD
1., 2.12. Le Sentier: Cabaret
15.12. Le Lieu: Concert de Noël Choeur Dom Poncet
23.12. Le Brassus: Course de ski de fond

Vevey VD
jusqu'en printemps 90 Alimentarium: Exposition «Le monde des épices»
jusqu'au 28.1.90 Musée Jenisch: Peintures de Fritz Pauli
jusqu'au 15.1.90 Musée Jenisch: «Du coq a l'âne», l'animal dans le livre d'enfant
jusqu'au 7.1.90 Alimentarium: Exposition «Ciné bouffe» (manger et boire dans le film)
jusqu'au 7.1.90 Musée de l'appareil photographique: Photographies des «gens d'images» de la Télévision Suisse romande
1., 2.12. Le Loft: «Aurore», spectacle de danse
7., 8.12. Théâtre de Poche de la Grenette: François Silvant, comédien
8., 9.12. Le Loft: «AccorDION», théâtre de ballet Movers
12.–14.12. Théâtre de Poche de la Grenette: Yves Michel, conteur provençal
16.12. Marché aux puces et brocante

Villars s/Ollon VD
16.12. Grande salle: Ensemble Barbaroque, Genève
30.12. Grande salle: Simion Stancio Syrinx, flûte de pan

Villars-sur-Glâne FR
jusqu'au 17.12. Home médicalisé: Exposition d'artisanat

Villeneuve VD
10.12. Eglise St-Paul: Concert de l'après-midi Orchestre Da Chiesa

Visp VS
16.12. Gedenklauf «Mannenmittwoch»

Wädenswil ZH
1.12. Glärnischhalle: Albino Montisci und Tanzgruppe Iris
15.12. Alte Fabrik: Weihnachtskonzert Mojo Jazzing Five
16.12. Ref. Kirche: Weihnachtskonzert des Kammerorchesters. Leitung: Felix Schudel
22.12. Alti Fabrik: Konzert Hambone Kelly Jazzband

Wald ZH
31.12. «Haageri», alter Brauch zum Jahreswechsel

Waldkirch SG
2.12. Turnhalle Bünt: Konzert des Musikvereins

Walenstadt SG
bis Dez. Hotel Post: Ausstellung von Kinderzeichnungen und Kinderbüchern
17.12. Pfarrkirche: Weihnachtskonzert Chor und Orchester Concentus rivensis

Walkringen i.E. BE
2., 13.12. Bären: Konzert- und Volkstheaterabende

Wangs SG
2.12. Sternen: Winterkonzerte der Bürgermusik

Warth TG
siehe Ittingen

Wattwil SG
17.12. Kath. Kirche: Mozart-Konzert Tablater Sänger-Gemeinschaft

Weggis LU
8.12. Kath. Pfarrkirche: Nachmittagskonzert Olivier Eisenmann, Orgel

Weinfelden TG
Mitte Dez. Klausmarkt
21.12. «Bochselnacht», alter Brauch und Jugendfest

Schweizer Skischule Davos

Gruppen- und Privatunterricht
5 Tage Package Skischule mit Bergbahnen
Geführte Tages-Skitouren «ski sauvage»
Skilanglauf- und Wandergruppen
Snowboard-Kurse «Privat und Gruppen»
Spezialkurse für Senioren und Teenager
Kindergärten «Pinocchio» und «Mickymaus»
mit Spielwiesen für Kleinkinder ab 3 Jahren

Skischulbüros
Davos Platz ∅ 37171
Davos Dorf ∅ 52454
Langlaufzentrum ∅ 54455
Skischulleiter: Paul Müller

Wengen BE
28.12. Hotel Waldrand: Weihnachtskonzert «Violinduos aus vier Jahrhunderten» (G. Lehmacher und H.G. Büchel)
1.1.90 Ref. Kirche: Nachmittagskonzert «Musig zum Nöijahrstag – mit Pfyffli, Gygen un Orgele» (V. Hofmann, G. Wackenhut, G. Lehmacher, H.G. Büchel

Wettingen AG
24.12. «Sternsingen», alter Weihnachtsbrauch

Wetzikon ZH
3.12. Kantonsschule: «Der Zigeunerbaron», Operette von Johann Strauss
8.12. Kantonsschule: «Zwei Liebesgeschichten», Liederzyklen von Robert Schumann und Leos Janacek

Wil SG
bis 20.12. Goldener Boden: Weihnachtsausstellung
2.12. Christkindlimarkt
2.–23.12. Kulturpavillon: «Seelenbäume», Bilder von Patienten
3.12. Kreuzkirche: Stadtorchester Winterthur und Kammerchor Wil. Leitung: Roland Bruggmann
8.12. Baronehus: «Damen Dramen», von Jean-Claude Danaud
9.12. Tonhalle: Konzert «Südamerikanische Weihnacht». Leitung: Kurt Pahlen
10.12. Tonhalle: Sonntags-Matinee «Volksmusik grenzenlos»
10.12. Kreuzkirche: Adventskonzert Stadtmusik und Pfarrcäcilienchor
17.12. Kirche St. Peter: Weihnachtskonzert «3 Generationen Bach». Leitung: Karl Paller
30.12. Tonhalle: Silvesterkonzert Südwestdeutsche Philharmonie. Leitung: Eduard Muri. Solistin: Isabelle van Keulen, Violine
31.12. Silvesterumzug

Wildhaus SG
27.12. Puppentheater: Premiere «Rumpelstilzchen», Kindermärchen nach Gebr. Grimm
28.12. Puppentheater: Premiere «Der kleine Prinz», nach der Geschichte von Antoine de St-Exupéry

Willisau LU
2.12. Hotel Mohren: Jazzkonzert
3.12. St. Nikolaus-Einzug

Wimmis BE
10.12. Kirche St. Martin: Adventskonzert

Winterthur ZH

Konzerte und Theater
bis 9.12. Kellertheater «gooldige schluuch»: «Kampf um die Stadt Samarkand», Schauspiel von Harald Müller (Do, Fr. Sa)
1., 2.12. Albani Bar of Music: Vulture Club
5.–7.12. Theater am Stadtgarten: «Das Land des Lächelns», Operette von Franz Lehar
7., 8.12. Stadthaus: Stadtorchester Winterthur. Leitung: Raymond Chobaz. Instrumentalsolisten
8., 9.12. Albani Bar of Music: Picason
10.12. Albani Bar of Music: Emma Zita und Dixie Kids
13.12. Stadthaus: Stadtorchester Winterthur. Leitung: Franz Welser-Möst. Solisten: Christoph Lieske und Hans-Jürg Strub, Klavier
17.12. Albani Bar of Music: Giovi & The Rubber Soul
22., 23.12. Albani Bar of Music: Shakin' Piranhas
26.12. Theater am Stadtgarten: Konzert «Festliche Opern- und Operettenmelodien»

Ausstellungen und Messen
bis 12.8.90 Münzkabinett: Geld aus Tibet
bis 15.7.90 Museum Lindengut: Winterthurer Keramik (16.–18.Jh.)
bis 6.5.90 Naturwissenschaftliche Sammlungen: Bienen und Wespen als Baumeister
bis 30.4.90 Technorama: Ausstellung «Die heissen Stühle», Motorräder und Motorradtechnik
bis 18.3.90 Technorama: Ausstellung «Zivilbevölkerungsschutz gestern – heute – morgen»
bis 28.2.90 Rathaus: «Stadtarchiv im Boden», archäologische Ausgrabungen in der Altstadt
bis 16.12. Kunsthalle: Zeichnungen von Franz Erhard Walther
bis 20.12. Gewerbemuseum: Weihnachts-Verkaufsausstellung
bis 2.12. Stiftung Metzggasse: Keramikarbeiten von Sopie Lechner, und Seide von Barbara Jungclaussen
bis 2.12. Eulachhalle: Winterthurer Messe
7.12. Altstadt: Chlausmärt
7.–9.12. Rathausdurchgang: Christkindlimärt

Sport
28.–30.12. Handball: Internationales Turnier, Herren

Worb BE
2.12. Bären: Konzert Orchester Bernauer
9., 10.12. Bären: Konzert- und Volkstheaterabende
29.–31.12. Sek.-Schule Worbboden: Kantonal-Bernische Kaninchenzuchtstämme-Schau

Wynigen i.E. BE
bis 3.12. Schulhaus Mistelberg: Bilder- und Keramik-Ausstellung
6.12. Schulhaus Mistelberg: Fabienne Zenklusen, Flöte, Marie-Anne Gerber-Tardent, Violoncello, und Anne-Marie Ällen, Klavier

Yverdon-les-Bains VD
2.12. Théâtre de l'Echandole: Bernard Léchot et ses musiciens
5.12. Temple: Concert des Barrett Sisters (negro spirituals et gospel songs)
7.–9.12. Théâtre de l'Echandole: «La main tendue ne répond plus», humour avec Pierre Miserez
10.12. Temple: Friedemann Sarnau, violon
15.12. Théâtre de l'Echandole: Dominique Scheder, chansons romandes
22., 23.12. Théâtre de l'Echandole: Concert de Jazz BBFC

Zermatt VS
10.12. Ski nordisch: Zermatter Nachtlanglauf
28.12. Kirche: Weihnachtskonzert Golden Gate Quartet (Negro Spirituals und Gospel Songs)

Zofingen AG
1.12. Kleine Bühne: «Bleib im Pyjama», Cabaret Benito Gutmacher und Bernd Lafrenz
2.12. Kleine Bühne: Jazzkonzert «La chasse aux chats»
5.12. Stadtsaal: «Trilogie des Wiedersehens», Schauspiel von Botho Strauss
7.12. Kleine Bühne: Autorenabend Roman Brodmann
13.12. Kleine Bühne: «Das wüste Land», Schauspiel von T.S. Eliott

Zug
bis 7.1.90 Kunsthaus: Photographien von Armin Haab
7.12. Eishockey: Länderspiel Schweiz – Sowjetunion
17.12. Theater Casino: Matinee Sibylle Tschopp, Violine, und Isabel Tschopp, Klavier
20.12. Theater Casino: «Leckereien aus Didi's Feinkostladen», Show von Dieter Hallervorden
24.12. Theater Casino: «De Kaiser und d'Nachtigall», Dialekt-Märchenmusical nach Hans Christian Andersen

Zuoz GR
31.12. Gemeindesaal: Kasperlitheater für die Kinder

Zürich

Konzerte und Theater
bis 28.2.90 Theater am Hechtplatz: «Der Räuber Hotzenplotz», Märchen von Ottfrid Preussler
bis 31.12. Opernhaus: «Pinocchio», Kindermusical
bis 30.12. Bernhard-Theater: «Rotkäppchen», Märchenspiel nach Gebr. Grimm (Mi, Sa)
bis 20.12. Theater am Hechtplatz: «Blick zurück nach vorn», Kabarettprogramm Margrit Läubli und César Keiser (Uraufführung)
bis 10.12. Bernhard Theater: «Romeo mit den grauen Schläfen», Komödie von Curth Flatow
bis 10.12. Mühle Tiefenbrunnen: «Butterbrot», Komödie von Gabriel Barylli
bis 9.12. Theater Heddy Maria Wettstein: «Windgesichte» von Verena Wyss
1.–3.12. Theaterhaus Gessnerallee: «Sri Salami», Theaterstück von Ilakuthan
bis 2.12. Theatersaal Rigiblick: «Romeo und Jeannette», Stück von Jean Anouilh
1.12. Volkshaus: Konzert The Wailers
1.12. Rote Fabrik: Konzert «Neue Musik» (Komponistinnenporträt Younghi Pagh-Paan)
1., 2.12. Puppentheater: «Die Legende vom vierten König», nach der Novelle von Edzar Schaper
1., 2., 7.–9., 12.–14.12. Westend: CH-Tanztheater
2.12. Puppentheater: «De Schafhirt Damian», märchenhafte Geschichte für die Kinder
2.12 Tonhalle: Warschauer National-Philharmonie
2.12.–21.1.90 Aula Rämibühl: «Tredeschin», Märchenspiel (Kinder spielen für Kinder)
2.–4.12. Haus zum Lindengarten: Literarischmusikalischer Liederabend (Sänger, Sprecher, Klavier)
3.12. Landesmuseum: Matinee «Dad ina frastga nescha ...», Advents- und Weihnachtslieder in den vier Landessprachen
3.12. Opernhaus: Matinee Mozart/Salieri
3.12. Neumünster: Nachmittagskonzert Ursina Caflisch, Orgel
3.12 Tonhalle: Maurozio Pollini, Klavier
3.12. Predigerkirche: Konzert «Appenzeller Weihnacht». Leitung: Dölf Mettler
3.12. Dolder Grand Hotel: Trio Mersson
4.12. Bernhard-Theater: Jazzkonzert Eroll Dixon
5.12. Kirche St. Peter und Paul: Feierabendkonzert Heidi Wicki, Orgel
5.12. Kirche Bruder Klaus: Orchesterverein Zürich. Leitung: Ladislaus Rybach
5.12. Theater an der Winkelwiese: Premiere «Messias», Stück von Patrick Barlow
5.12. Ziegel au Lac: Anitas Livs
6.12. Volkshaus: Konzert «Ten Years After»
6.12. Grossmünster: André Manz, Orgel
6., 7.12. Hallenstadion: Jennifer Rush
7.12. Gusto Mondial: Laboratorium
7.12. Volkshaus: Manowar
7.–9.12. Puppentheater: «The Night of Sisyphus», Figurentheater für Erwachsene (engl. Aufführungen)
8.12. Tonhalle: Mitsuko Uchida, Klavier (Mozart-Zyklus)
8.12. Volkshaus: Chicago Blues Festival
10.12. Tonhalle: Geistliches Chor- und Orchesterkonzert. Leitung: Peter Eidenbenz. Solist: Alejandro Ramirez, Tenor
10.12. Tonhalle: Nachmittagskonzert Emilie Haudenschild, Violine, Markus Stocker, Violoncello, Thomas Friedli, Klarinette, Ulrich Koella, Klavier
10.12. Kongresshaus: Golden Gate Quartet (Negro Spirituals und Gospel Songs)

Churfirsten PARADIES Unterwasser
950–2262 m ü. M.
Iltios–Stöfeli–Chäserrugg
Skigebiet Nr. 1 im Toggenburg
Unser Januar-Hit: Pauschal-Wochen Hotel+Skipass von Fr. 330.– bis Fr. 760.–
Verkehrsbüro Unterwasser
Telefon 074 5 19 23, Fax 5 20 85
Schneebericht 074 5 91 91
Verlangen Sie Prospekte!

Verkehrsverein Ebnat-Kappel
Verkehrsbüro Tel. 074 3 29 11
- Skilifte Girlen und Tanzboden
- Nachtskifahren u. Langlauf
- autom. Schneebericht 074 3 10 10
- Zimmer+Massenlager

11.12. Theater 11: Zürcher Kammerorchester. Leitung: Edmond de Stoutz. Solisten
11.12. Theater an der Winkelwiese: Jazzkonzert Aloxe Corton
11.12. Kongresshaus: «Hair», Musical
11.12. Volkshaus: Golden Earring
11.12. Theater am Hechtplatz: Ada Hecht, Diseuse
12.12.–9.1.90 Bernhard Theater: Premiere «Zwei komische Vögel», Dialekt-Lustspiel nach Neil Simon
12.12. Radiostudio: Konzert «Neue Musik» (Sowjetunion – Werke für Violoncello solo)
12.12. (ev. 14.) Kongresshaus: Paco de Lucia, Juan-Manuel Canziares und Jose-Maria Bandera
12.12. Kirche St. Peter und Paul: Feierabendkonzert Olivier Eisenmann, Orgel
14.12. Predigerkirche: Weihnachtsoratorium, von J.S. Bach
15.12. Hallenstadion: Orchester Pepe Lienhard und Udo Jürgens
16.12. Tonhalle: Nachmittagskonzert Hannes Meyer, Orgel
16.12. Tonhalle: Zürcher Kammerorchester. Leitung: Edmond de Stoutz
16.12. Volkshaus: Blues & Gospel Night (Larry Howard, Jessy Dixon, Johnny)
16., 17., 20., 21.12. Puppentheater: «Die Schneekönigin», Märchen von H.Chr. Andersen
17.12. Radiostudio: Matinee Camerata Zürich und Hannes Meyer, Orgel
17.12. Tonhalle: Kammermusikmatinee Streicher, Bläser und Cembalo
17.12. Hallenstadion: Alice Cooper & Great White
18.12. Theater am Hechtplatz: «Rosa Zeiten – Alarmstufe Pink», Cabaret Sybille Ruisinger und Pe Werner
18.12. Opernhaus: Johnny Thompson Singers
19.12. Kirche St. Peter und Paul: Feierabendkonzert Peter Rey, Trompete, und Felix Gubser, Orgel
21.12. Rote Fabrik: The Young Gods
22.12. Fraumünster: Weihnachtskonzert Zürcher Kammerorchester und Konzertchor
22.12. Hallenstadion: Bon Jovi
22.12. Tonhalle: Weihnachtskonzert Südwestdeutsche Philharmonie. Leitung: Eduard Muri. Solistin: Isabelle van Keulen, Violine
27.12. Grossmünster: Christoph Schöner, Orgel
30., 31.12. Puppentheater: «Le Belle et la Bête oder Die Insel der blauen Rosen», eine Liebesgeschichte
31.12. Theater am Neumarkt: Premiere «Brut», Schauspiel von Matthias Zschokke Carcan
31.12. Hotel Spirgarten: Jeff Turner
3.1.90 Grossmünster: Eliane und Hans Eugen Frischknecht, Orgel vierhändig
3.1.90 Kirche St. Peter und Paul: Christoph Maria Moosmann, Orgel

Ausstellungen und Messen
bis 31.3.90 Museum Rietberg: Benin – die Kunst einer Königskultur in Nigeria
bis 11.3.90 Völkerkundemuseum: Jahreswende – Zeit der Erneuerung
bis 28.2.90 Kunsthaus: Retrospektive WOLS
bis 25.2.90 Zoologisches Museum: Braunbären
bis 4.2.90 Landesmuseum: Taufbriefe
bis 31.1.90 Spielzeugmuseum: So lebten unsere Vorfahren – als der Supermarkt noch eine «Gemischtwarenhandlung» war
bis 28.1.90 Museum für Gestaltung: «Imitationen», Nachahmung und Modell – von der Lust am Falschen
bis 28.1.90 Stiftung für konstruktive und konkrete Kunst: 256 Farben & Basics on Form – Werkdialog zwischen Analogie und Widerspruch
bis 21.1.90 Strauhof: Goethe als Sammler
bis 21.1.90 Kunsthaus: Plastiken von Klaudia Schifferle
bis 18.1.90 Mühle Tiefenbrunnen: Totenkult und Totenbrot in Mexiko
bis 14.1.90 Haus zum Kiel: Teppiche aus dem Orient der Sowjetunion
bis 7.1.90 Völkerkundemuseum: Kunst aus Schwarzafrika. – Äthiopien im Spiegel seiner Volksmalereei. – Die verborgene Wirklichkeit (drei äthiopische Maler der Gegenwart)
bis 7.1.90 Museum Bellerive: «Con fuoco», Keramikszene Italien
bis 5.1.90 Wohnmuseum: Jacques Couelle – modernes Wohnen
bis 31.12. Kulturama: Ausstellung «Tod und Mensch – ein Panorama»
bis 31.12. Stadthaus: Ausstellung «Der Schweizer Film im Spiegel seiner Plakate»
bis 31.12. Helmhaus: «Artist's Books» Schweiz
bis 31.12. Haus zum Rech: Die Kirchen und Kultbauten Zürichs (ein Inventar)
bis 24.12. Shedhalle: Glaude Gaçon und Markus Weggenmann
bis 23.12. Kunsthalle: «Costruire», Installationen von Gerhard Merz
bis 17.12. Jugendbuch-Institut: Bilder und Illustrationen aus dem Bohem Press Kinderbuch-Verlag
bis 16.12. Geologisch-Mineralogische Ausstellung ETH: Phänomen Rheinfall
bis 15.12. Zinnfiguren-Museum: 150 Jahre Heinrichsen, Nürnberg
bis 13.12. Migros-Hochhaus: Ausstellung «Der Kreis (Bilder, Texte, Objekte)
bis 10.12. Puppenmuseum: Reproduktionspuppen und alte Puppenmöbel
bis 10.12. Graphik-Sammlung ETH: Graphische Objekte – ganz klein, ganz gross und dreidimensional
bis 3.12. Schiffsteg Bürkliplatz: Zürcher Buchausstellung auf dem Schiff Linth. – Radioschiff
bis 3.12. Züspa: Internationale Weihnachts-Sammlerbörse
1.12.–12.1.90 ETH-Hönggerberg (Architekturfoyer): Baukonstruktionen der Moderne – Analyse der Bauten in der Schweiz
10.12.–7.1.90 Züspa: «Kunstszene Zürich», Gemälde und Skulpturen
12.–19.12. Örlikon: Weihnachtsmarkt
13.12.–11.2.90 Museum für Gestaltung: Ausstellung «Wie gerät Gerät schmuck?»
13.–23.12. Niederdorf: Weihnachtsmarkt

Feste und Folklore
6.12. Umzug der Wollishofer und Wipkinger Chläuse
21.12. «Lichterschwimmen», alter Brauch der Schulkinder (Kerzenschiffchen auf der Limmat)

Sport
bis 3.12. Radsport: Sechstage-Rennen
2.12. Schwimmen: Internationaler Hallen-Vierkampf
3.12. Schwimmen: Internationales Mittelstrecken-Meeting
15.–17.12. Wasserball-Europacup-Final
26.12. Leichtathletik: Zürcher Silvesterlauf
1., 2.1.90 Fussball: Internationales Hallenturnier
3.12. Kunsteislauf: Klaus-Schaulaufen

Zweisimmen BE
14.12. Waren-, Vieh- und Kleinviehmarkt
30.12. Ski alpin: Altjahres-Slalom

Für vollständige Programme und nähere Angaben wende man sich an die lokalen Verkehrsbüros

Prière de demander les listes complètes des manifestations ainsi que toutes informations complémentaires aux offices de tourisme locaux

Veranstaltungshinweise können auch über Teletext abgerufen werden

On peut également obtenir des renseignements concernant les manifestations par le Télétexte

Schweiz Suisse Svizzera Svizra Switzerland

Vier Nummern im Einzelverkauf

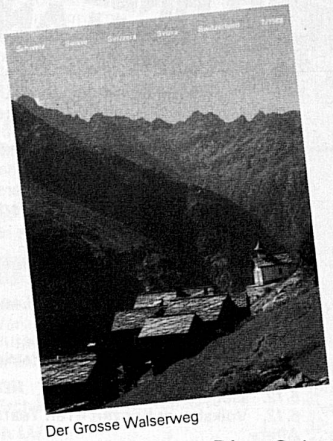
Der Grosse Walserweg

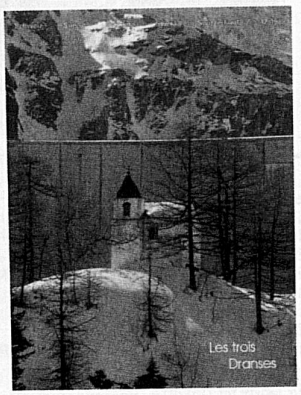

Les trois Dranses

Stadt Bern

Jazz

Die «Schweiz» berichtet in vier Sprachen über unbekannte Täler und Landschaften, malerische Dörfer und Städte, Kunstdenkmäler und Bräuche. Die kulturellen, historischen und geographischen Berichte sind mit erstklassigen, grossformatigen Schwarzweissfotos illustriert.

Bestellcoupon
Ich bestelle zum Preis von Fr. 6.– + Versandspesen pro Heft:

☐ 7/88 Der Grosse Walserweg, Teil 1
☐ 12/88 Les trois Dranses Entremont/Bagnes
☐ 4/89 Stadt Bern
☐ 5/89 Jazzszene Schweiz

Bitte gewünschte Ausgaben ankreuzen

Weitere 88er- und 89er-Ausgaben auf Anfrage
Ein Jahresabonnement kostet übrigens nur Fr. 53.–/Ausland Fr. 62.–

Name/Vorname: _____
Strasse: _____
PLZ/Ort: _____
Unterschrift: _____

Einsenden an: BUGRA SUISSE, Abonnentendienst
Revue «Schweiz», Seftigenstrasse 310, 3084 Wabern