Vereinsmitteilungen

Objekttyp: **Group**

Zeitschrift: **Schweizerische Zeitschrift für Pilzkunde = Bulletin suisse de mycologie**

Band (Jahr): **50 (1972)**

Heft 1

PDF erstellt am: **27.05.2024**

Nutzungsbedingungen

Die ETH-Bibliothek ist Anbieterin der digitalisierten Zeitschriften. Sie besitzt keine Urheberrechte an den Inhalten der Zeitschriften. Die Rechte liegen in der Regel bei den Herausgebern.
Die auf der Plattform e-periodica veröffentlichten Dokumente stehen für nicht-kommerzielle Zwecke in Lehre und Forschung sowie für die private Nutzung frei zur Verfügung. Einzelne Dateien oder Ausdrucke aus diesem Angebot können zusammen mit diesen Nutzungsbedingungen und den korrekten Herkunftsbezeichnungen weitergegeben werden.
Das Veröffentlichen von Bildern in Print- und Online-Publikationen ist nur mit vorheriger Genehmigung der Rechteinhaber erlaubt. Die systematische Speicherung von Teilen des elektronischen Angebots auf anderen Servern bedarf ebenfalls des schriftlichen Einverständnisses der Rechteinhaber.

Haftungsausschluss

Alle Angaben erfolgen ohne Gewähr für Vollständigkeit oder Richtigkeit. Es wird keine Haftung übernommen für Schäden durch die Verwendung von Informationen aus diesem Online-Angebot oder durch das Fehlen von Informationen. Dies gilt auch für Inhalte Dritter, die über dieses Angebot zugänglich sind.

Ein Dienst der *ETH-Bibliothek*
ETH Zürich, Rämistrasse 101, 8092 Zürich, Schweiz, www.library.ethz.ch

http://www.e-periodica.ch

TOTENTAFEL

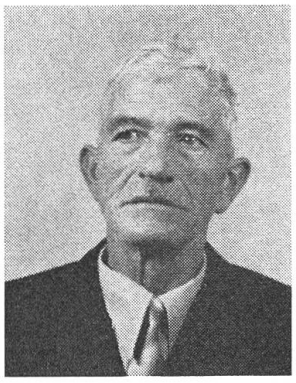

Am 2. Oktober 1971 starb nach langer Krankheit unser Ehrenmitglied

Hans Roth

Schmittenhubel, im Alter von 71 Jahren. Hans Roth war ein Gründungsmitglied unseres Vereins und von 1952 bis zirka 1963 ein gutes und fleissiges Mitglied. Die letzten acht Jahre war er leider durch Krankheit verhindert, im Verein tätig zu sein. 1970 wurde Hans Roth in unserem Verein zum Ehrenmitglied ernannt. Wir werden ihm ein ehrendes Andenken bewahren und sichern seiner Gattin unsern Dank und unsere herzliche Teilnahme zu. *Verein für Pilzkunde Melchnau.*

VEREINSMITTEILUNGEN

Mitteilung an die Vereine

Über die Neujahrstage ging die Postsendung verloren, welche den grössten Teil der eingegangenen Vereinsmitteilungen enthielt. Es war mir nicht möglich, in der kurzen zur Verfügung stehenden Zeit neue Manuskripte zu beschaffen. Ich bitte die betroffenen Vereine um Nachsicht. Der Redaktor

Basel

Unsere Generalversammlung findet Freitag, den 28. Januar, um 20 Uhr im Vereinslokal Restaurant «Dorenbach» statt.

Gesundheit und ein gutes Pilzjahr wünscht Ihnen der Vorstand.

Belp

Unsere diesjährige Hauptversammlung findet Samstag, 5. Februar, im Gasthof «Schützen», Belp, statt. Der genaue Zeitpunkt wird auf der persönlichen Einladung ersichtlich sein, welche gegen Ende Januar allen Mitgliedern zugestellt wird.

Herzogenbuchsee und Umgebung

Samstag, 29. Januar, 20 Uhr, im Gasthof «Sternen»: Hauptversammlung.

Donnerstag, 17. Februar, 20 Uhr, im Rest. «Frohburg»: 1. Kursabend mit Epidiaskop.

Montag, 6. März, 20 Uhr, im Rest «Frohburg»: Dia-Vortrag über Pilze mit Paul Iseli.

Montag, 10. April, 20 Uhr, im Rest. «Frohburg»: 2. Kursabend mit Epidiaskop.

Donnerstag, 27. April, 20 Uhr, im Gasthof «Sternen»: Öffentlicher Vortrag über Pilze.

Auffahrt, 11. Mai, evtl. Sonntag, 14. Mai: Auffahrts-Ausflug nach der Rütscheler-Waldhütte. Dazu wird speziell eingeladen.

Mitteilung der Druckerei

Wir bitten die Mitglieder und Abonnenten dieser Zeitschrift, ihre Jahrgänge zum Einbinden spätestens bis zum 31. März 1972 an die Buchdruckerei Benteli AG, Bümplizstrasse 101, 3018 Bern, zu senden. Für später eingesandte Jahrgänge muss mit längeren Lieferfristen gerechnet werden. Wir danken für Ihr Verständnis.

Die Druckerei und Administration

A.Z.
3018 Bern