Vereinsmitteilungen = Communications des sections = Notiziario sezionale

Objekttyp: **Group**

Zeitschrift: **Schweizerische Zeitschrift für Pilzkunde = Bulletin suisse de mycologie**

Band (Jahr): **66 (1988)**

Heft 1

PDF erstellt am: **06.06.2024**

Nutzungsbedingungen

Die ETH-Bibliothek ist Anbieterin der digitalisierten Zeitschriften. Sie besitzt keine Urheberrechte an den Inhalten der Zeitschriften. Die Rechte liegen in der Regel bei den Herausgebern.
Die auf der Plattform e-periodica veröffentlichten Dokumente stehen für nicht-kommerzielle Zwecke in Lehre und Forschung sowie für die private Nutzung frei zur Verfügung. Einzelne Dateien oder Ausdrucke aus diesem Angebot können zusammen mit diesen Nutzungsbedingungen und den korrekten Herkunftsbezeichnungen weitergegeben werden.
Das Veröffentlichen von Bildern in Print- und Online-Publikationen ist nur mit vorheriger Genehmigung der Rechteinhaber erlaubt. Die systematische Speicherung von Teilen des elektronischen Angebots auf anderen Servern bedarf ebenfalls des schriftlichen Einverständnisses der Rechteinhaber.

Haftungsausschluss

Alle Angaben erfolgen ohne Gewähr für Vollständigkeit oder Richtigkeit. Es wird keine Haftung übernommen für Schäden durch die Verwendung von Informationen aus diesem Online-Angebot oder durch das Fehlen von Informationen. Dies gilt auch für Inhalte Dritter, die über dieses Angebot zugänglich sind.

Ein Dienst der *ETH-Bibliothek*
ETH Zürich, Rämistrasse 101, 8092 Zürich, Schweiz, www.library.ethz.ch

http://www.e-periodica.ch

Abgesehen davon, dass man sich eine etwas bessere Papierqualität gewünscht hätte, also viel Positives über das Buch. Der Preis von Fr. 38.70 hält sich im Rahmen.

J. Schneller, Institut für system. Botanik der Universität Zürich

Unsere Verstorbenen
Carnet de deuil
Necrologio

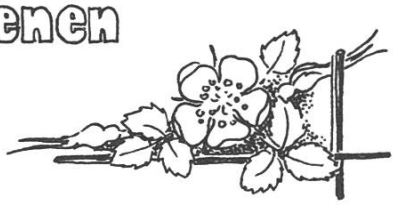

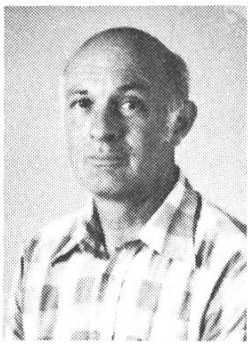

Am 25. Juli 1987 mussten wir von unserem Mitglied

Josef Bütler

Abschied nehmen. Er starb nach kurzer Krankheit, jedoch für uns unerwartet in seinem 63. Lebensjahr. Seppi trat am 27. September 1957 dem Pilzverein Cham bei, in dem er bis zu seinem Tod aktiv mitmachte. Sein Wissen stellte er viele Jahre als Pilzkontrolleur zur Verfügung. Wir haben in ihm einen wertvollen Freund und Kameraden verloren.
Lieber Seppi, wir werden Dich immer in guter Erinnerung behalten!

Verein für Pilzkunde Cham

Vereinsmitteilungen
Communications des Sections
Notiziario sezionale

Belp. Wie jedes Jahr findet unsere Jahres-Hauptversammlung im Gasthof Schützen in Belp statt. Das vorgesehene Datum ist Samstag, der 6. Februar, wobei wir bereits um 17.30 Uhr den offiziellen Teil der Versammlung eröffnen. Etwas später, ungefähr um 20 Uhr, erwarten wir zum traditionellen Nachtessen und Lotto auch die bessere Hälfte unserer Mitglieder. Wir hoffen auf Ihr zahlreiches Erscheinen und dass Sie eine gute Laune mitbringen.

Bern. Der Vorstand dankt allen Mitgliedern für ihr Interesse und die aktive Mitarbeit im vergangenen Jahr und wünscht ihnen und ihren Angehörigen für das bereits begonnene Jahr alles Gute, Gesundheit und viel Erfolg. Für die Hauptversammlung von Montag, 21. März 1988 um 20 Uhr im grossen Saal des Restaurants Beaulieu erhalten alle rechtzeitig die Einladung. Bestimmerabende: Beginn am Montag, 25. April im Klublokal, Rest. «Beaulieu». Dia-Vortrag von Janos Derek, OPE über Grosspilze.

Bümpliz. Allen Vereinskameraden/innen wünschen wir auch im Neuen Jahr alles Gute. Unser erster pilzkundlicher Monatshöck findet am Montag, 25. Januar um 20 Uhr in der Sängerstube des Restaurants «Bären» statt. Schon jetzt bitten wir Euch, den Termin unserer Hauptversammlung vom Samstag, 20. Februar im Bärensaal freizuhalten.

Burgdorf. Am 6. Februar findet unsere HV im üblichen Rahmen statt. Einladungen mit der Traktandenliste werden noch zugestellt. — Am 11. und 25. Januar findet je ein Höck statt. — Das Interesse an den Pilzbestimmungsabenden war gross, hatten wir doch durchschnittlich 16 Personen an den Tischen; aber auch die andern Anlässe waren stets gut besucht. — Der Vorstand und die TK danken allen Aktiven für ihren grossen Einsatz und wünschen hiermit allen ein gutes Neues Jahr.

Dietikon und Umgebung. Einladung zur ordentlichen Generalversammlung am Freitag, 29. Januar im «Ochsen». Beginn 20 Uhr. Es stehen interessante Themen zur Diskussion; im Vorstand sind auch neue Ämter zu vergeben. — Das Protokoll der letzten GV und die Traktanden werden Sie zusammen mit der persönlichen Einladung in den nächsten Tagen erhalten. Der Aktuar.

Fricktal. Bitte nicht vergessen: 7. Generalversammlung im Rest. «Schiff» in Laufenburg am 18. Januar um 20 Uhr. Beachten Sie bitte den Tagungsort!

Genève. Lundi 25 janvier à 20h30, assemblée générale annuelle, Uni I, salle 315. Samedi 13 février, célébration du 75e anniversaire de la Société: à 16h30, auditoire Rouiller, Uni II, conférence de M. le professeur G. Becker qui parlera du monde fascinant des champignons. A l'issue de la conférence, le vin de l'amitié sera offert à tous les participants dans le hall d'Uni II. Le repas réunissant les membres de la Sté, leurs accompagnants et les amis mycologues, aura lieu le même soir à 19h15, dans un restaurant proche d'Uni II. Tous les détails de cette journée vous seront donnés par une circulaire.

March und Umgebung. Winter-Frühjahrsprogramm. Samstag, 30. Januar, 20 Uhr: Kegelabend im Rest. «Gutenbrunnen», Altendorf. — Samstag, 27. Februar, 13.30 Uhr: Schlittel-Nachmittag für die ganze Familie. Besammlungsort: Rest. «Luegeten» ob Pfäffikon. — Samstag, 19. März, 19 Uhr: HV im Rest. «Adler», Schübelbach. — Samstag, 9. April, 20 Uhr: Diaabend mit Alois Roos im Rest. «Adler», Schübelbach. — Samstag, 23. April, 20 Uhr: Kegelabend im Rest. «Kapelle», Lachen. — Freitag, 27. Mai, 20 Uhr: Spielabend im Rest. «Adler», Schübelbach. — Ein Samstag im Juni: Botanische Exkursion mit der Sekt. Glarus. Genaues Datum noch nicht festgelegt.

Ostermundigen. Freitag 26. Februar 1988, 20 Uhr: Hauptversammlung im Hotel- Restaurant «Bären».

St. Gallen. 11. Januar, 20 Uhr im Pilzlokal Gallusstr. 43: Ausstellungs-Vorbereitung. — 18. Januar, 20 Uhr im Pilzlokal: Dia-Vortrag von Hans Frey: Pilze und Blumen. — 19. Februar: Hauptversammlung im Rest. «Hirschen», St. Fiden um 20 Uhr. Persönliche Einladung folgt. — 14. März und 11. April, je um 20 Uhr im Pilzlokal: Ausstellungsvorbereitung. — Voranzeige für den 1. Mai: Frühlingsexkursion ins Appezeller Vorderland. Reservieren Sie sich dieses Datum. Heiri Zünd wird uns eine interessante Gegend zeigen. Näheres im Sommerprogramm. — Interessenten für Winterexkursionen setzen sich mit Hellmut Jäger, Tel. 41 33 35 in Verbindung, der an Sonntagnachmittagen den geschützten Platz hinterm Ofen für einige Zeit zu verlassen gedenkt.

Zug. Jeden Montagabend Stammhock um 20 Uhr im Rest. «Bären», Zug. — Samstag, den 16. Januar 1988: Generalversammlung um 20 Uhr im Rest. «Bären», Zug.

Zürich. Rest. «Hinterer Sternen», 8001 Zürich. — Samstag, 6. Februar 1988, 15 Uhr: Generalversammlung. Der Vorstand bittet um pünktliches und vollständiges Erscheinen. — Jeden Montag um 20 Uhr: freie Zusammenkunft und Studium des aufliegenden Pilzmaterials.

A. Z.
3018 Bern

Der Winter
ist die ideale Zeit
für ein vertieftes Pilzstudium!
Wir empfehlen aus unserer Verbandsbuchhandlung

Ab Lager sofort lieferbar:

Erb/Matheis Pilzmikroskopie

Preis: Fr. 62.60
(Preisänderungen jederzeit vorbehalten)

Verbandsbuchhandlung
Ab Lager sofort lieferbar:

Librairie de l'USSM
Livrable de suite, de notre stock:

Dausien's

Grosses Pilzbuch in Farbe

Preis: Fr. 18.50

Flammer/Horak

Giftpilze — Pilzgifte

Preis: Fr. 27.30
(Preisänderungen jederzeit vorbehalten)

Bestellungen der Vereine sind zu richten an:
Walter Wohnlich, Waldeggstrasse 34, 6020 Emmenbrücke

Librairie de l'USSM

Livrable de suite, de notre stock:

Mycologues romands

Les quatre saisons des champignons

Tome I et Tome II
Prix: Fr. 85.— le volume
(Prix sans engagement)

Prière de commander par écrit à
Walter Wohnlich, Waldeggstrasse 34, 6020 Emmenbrücke