Objekttyp: **TableOfContent**

Zeitschrift: **Thurgauische Beiträge zur vaterländischen Geschichte**

Band (Jahr): **102 (1965)**

Heft 102

PDF erstellt am: **05.06.2024**

Nutzungsbedingungen

Die ETH-Bibliothek ist Anbieterin der digitalisierten Zeitschriften. Sie besitzt keine Urheberrechte an den Inhalten der Zeitschriften. Die Rechte liegen in der Regel bei den Herausgebern.
Die auf der Plattform e-periodica veröffentlichten Dokumente stehen für nicht-kommerzielle Zwecke in Lehre und Forschung sowie für die private Nutzung frei zur Verfügung. Einzelne Dateien oder Ausdrucke aus diesem Angebot können zusammen mit diesen Nutzungsbedingungen und den korrekten Herkunftsbezeichnungen weitergegeben werden.
Das Veröffentlichen von Bildern in Print- und Online-Publikationen ist nur mit vorheriger Genehmigung der Rechteinhaber erlaubt. Die systematische Speicherung von Teilen des elektronischen Angebots auf anderen Servern bedarf ebenfalls des schriftlichen Einverständnisses der Rechteinhaber.

Haftungsausschluss

Alle Angaben erfolgen ohne Gewähr für Vollständigkeit oder Richtigkeit. Es wird keine Haftung übernommen für Schäden durch die Verwendung von Informationen aus diesem Online-Angebot oder durch das Fehlen von Informationen. Dies gilt auch für Inhalte Dritter, die über dieses Angebot zugänglich sind.

Ein Dienst der *ETH-Bibliothek*
ETH Zürich, Rämistrasse 101, 8092 Zürich, Schweiz, www.library.ethz.ch

http://www.e-periodica.ch

Inhalt

Die Alamannengräber von Bischofszell–Sittertal

Titus Winkler, Ausgrabungsbericht 5

Wolfgang Scheffrahn, Anthropologischer Bericht 13

Bruno Meyer, Die Äbte und Pröpste des Gotteshauses Wagenhusen 19

Albert Knoepfli, Umgang mit Wandbildern 44

Armin Wankmüller, Apotheken und Apothekenwesen des Kantons Thurgau im 19. Jahrhundert 51

Thurgauische Geschichtsliteratur 1964 68

Vereinsmitteilungen

Ausfahrt nach Oberbayern 81

Jahresversammlung in St. Gallen 84

Jahresbericht 1964/65 88

Jahresrechnung 1964/65 91

Vorstand 93

Neue Mitglieder 94

Regeln für die Aufnahme von Arbeiten
in die «Thurgauischen Beiträge zur vaterländischen Geschichte»

1. Die Aufnahme erfolgt durch Beschluß des Vorstandes.

2. Für den Inhalt der einzelnen Aufsätze sind allein die Verfasser verantwortlich.

3. Jeder Verfasser erhält auf Wunsch unentgeltlich 25 Sonderabzüge seiner Arbeit, kleine Aufsätze mit Rückenfalz; für weitere Exemplare sind die Mehrkosten zu bezahlen.

Redaktor: Dr. Bruno Meyer

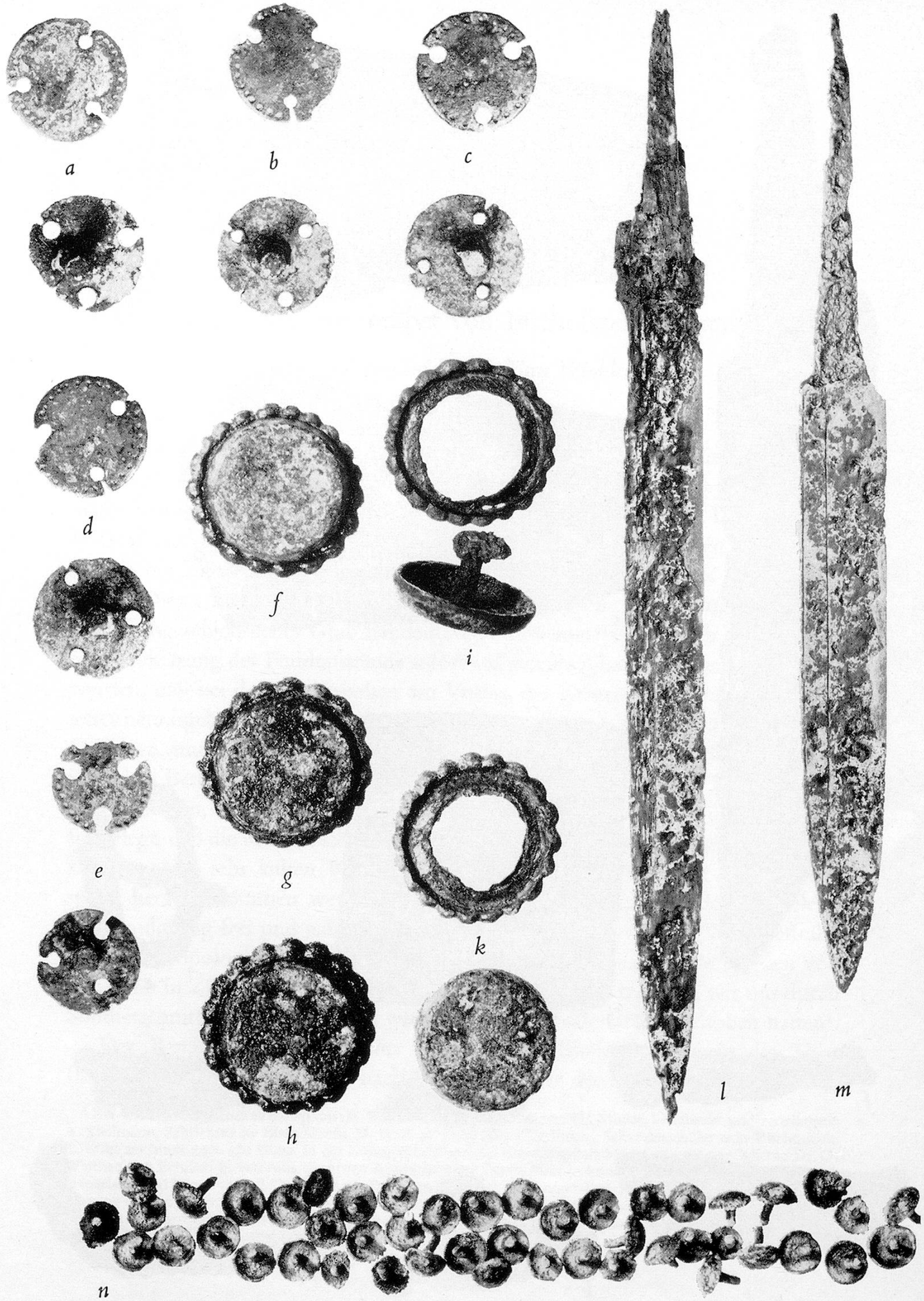

Tafel I

a bis e, m: Beigaben aus Grab 1.
f bis l, n: Beigaben aus Grab 3.

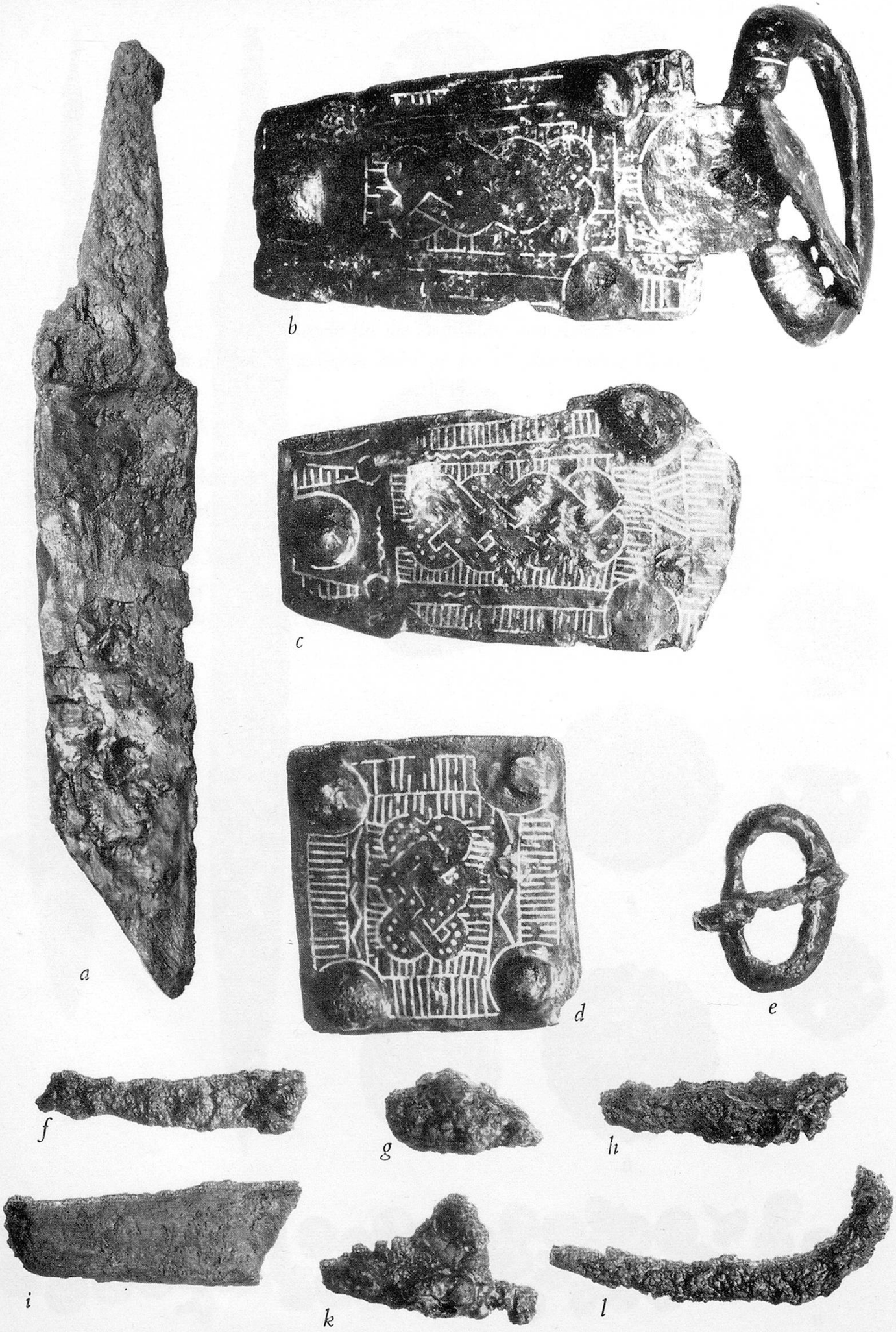

a bis d, g bis l: Beigaben aus Grab 1.
e und f: Beigaben aus Grab 3.

Tafel II