Objekttyp: **Advertising**

Zeitschrift: **Mitteilungen über Textilindustrie : schweizerische Fachschrift für die gesamte Textilindustrie**

Band (Jahr): **56 (1949)**

Heft 8

PDF erstellt am: **28.05.2024**

Nutzungsbedingungen

Die ETH-Bibliothek ist Anbieterin der digitalisierten Zeitschriften. Sie besitzt keine Urheberrechte an den Inhalten der Zeitschriften. Die Rechte liegen in der Regel bei den Herausgebern.
Die auf der Plattform e-periodica veröffentlichten Dokumente stehen für nicht-kommerzielle Zwecke in Lehre und Forschung sowie für die private Nutzung frei zur Verfügung. Einzelne Dateien oder Ausdrucke aus diesem Angebot können zusammen mit diesen Nutzungsbedingungen und den korrekten Herkunftsbezeichnungen weitergegeben werden.
Das Veröffentlichen von Bildern in Print- und Online-Publikationen ist nur mit vorheriger Genehmigung der Rechteinhaber erlaubt. Die systematische Speicherung von Teilen des elektronischen Angebots auf anderen Servern bedarf ebenfalls des schriftlichen Einverständnisses der Rechteinhaber.

Haftungsausschluss

Alle Angaben erfolgen ohne Gewähr für Vollständigkeit oder Richtigkeit. Es wird keine Haftung übernommen für Schäden durch die Verwendung von Informationen aus diesem Online-Angebot oder durch das Fehlen von Informationen. Dies gilt auch für Inhalte Dritter, die über dieses Angebot zugänglich sind.

Ein Dienst der *ETH-Bibliothek*
ETH Zürich, Rämistrasse 101, 8092 Zürich, Schweiz, www.library.ethz.ch

http://www.e-periodica.ch

H. STEIMER AG., Maschinenfabrik, WASEN i. E. (Bern)

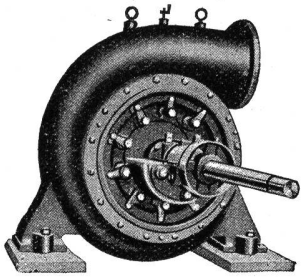

Turbinen
für alle Verhältnisse, in modernster Ausführung, mit größtem Nutzeffekt. Neu u. OCCASION

Automatische Rechenreiniger-Anlagen

Hydr. und mechanische **Regulatoren und Schleusen**

Benzinmotor-Seilwinden

Ia. Referenzen

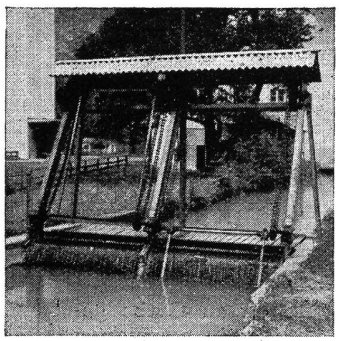

Bremsbelag

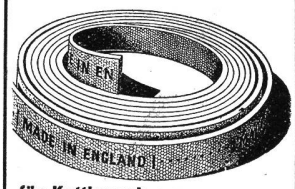

für Kettbaumbremsen
Schnellschluss-Abstellorgane an Stühlen
Kalander-Kupplungs-Lamellen
etc.

E. Locher-Zweifel & Co

Friktionsmaterial en gros. Zürich-Enge
Tel. (051) 23 55 52 Jenatschstr. 6/7

Zu verkaufen

Neuwertige

Dietrich-Webstühle mit neuen Einzelantrieben und Grob-Kettenwächtern. 4-schifflig und 1-schifflig, teils mit Stäubli-Ratieren.

Alle nötigen Ersatzteile sind vorhanden. Kompl. Vorwerke könnten mit den Webstühlen geliefert werden.

Chiffre TJ 5877 Orell Füssli-Annoncen, Zürich 22

BRÄCKER Ringläufer

Die schweiz. Qualitäts-Ringläufer für besten Nutzeffekt

Alleinverkauf für die Schweiz:
D. WILD
Textiltechn. Vertretungen
RICHTERSWIL

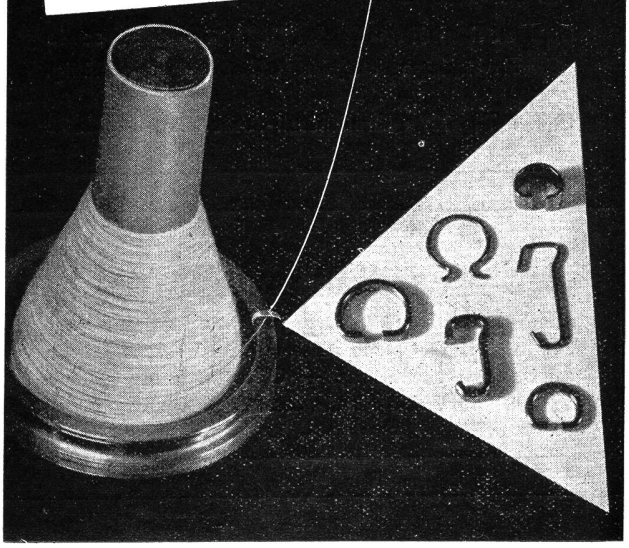

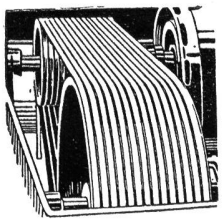

Gummi-Keilriemen

Gummi- und Balata-Treibriemen und Transportbänder, Kernleder-Treibriemen Riemenverbinder, Technische Artikel für die Industrie.

ADOLF SCHLATTER A.-G.

Stampfenbachstr. 73 ZÜRICH Telephon 26 17 86

Stünzi & Co., Zürich

Heinrichstrasse 48 5219 Telephon 25 33 01

Vulkanfiber in Platten, Stäben, Röhren u. Formstücken
Bedarfsartikel für die Textil-Industrie, besonders:
Fadenführer aus Porzellan, Glas, Stahl u. emailliert.

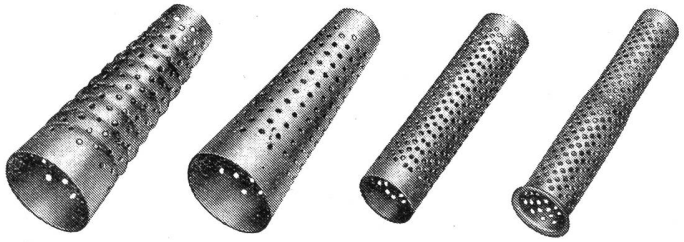

Kreuzspulhülsen aus rostfreiem Stahl, perforiert, cylindrisch oder konisch

HCH. BERTRAMS A.-G., BASEL 13