Objekttyp: **TableOfContent**

Zeitschrift: **Mittex : die Fachzeitschrift für textile Garn- und Flächenherstellung im deutschsprachigen Europa**

Band (Jahr): **79 (1972)**

Heft 7

PDF erstellt am: **04.06.2024**

Nutzungsbedingungen

Die ETH-Bibliothek ist Anbieterin der digitalisierten Zeitschriften. Sie besitzt keine Urheberrechte an den Inhalten der Zeitschriften. Die Rechte liegen in der Regel bei den Herausgebern.
Die auf der Plattform e-periodica veröffentlichten Dokumente stehen für nicht-kommerzielle Zwecke in Lehre und Forschung sowie für die private Nutzung frei zur Verfügung. Einzelne Dateien oder Ausdrucke aus diesem Angebot können zusammen mit diesen Nutzungsbedingungen und den korrekten Herkunftsbezeichnungen weitergegeben werden.
Das Veröffentlichen von Bildern in Print- und Online-Publikationen ist nur mit vorheriger Genehmigung der Rechteinhaber erlaubt. Die systematische Speicherung von Teilen des elektronischen Angebots auf anderen Servern bedarf ebenfalls des schriftlichen Einverständnisses der Rechteinhaber.

Haftungsausschluss

Alle Angaben erfolgen ohne Gewähr für Vollständigkeit oder Richtigkeit. Es wird keine Haftung übernommen für Schäden durch die Verwendung von Informationen aus diesem Online-Angebot oder durch das Fehlen von Informationen. Dies gilt auch für Inhalte Dritter, die über dieses Angebot zugänglich sind.

Ein Dienst der *ETH-Bibliothek*
ETH Zürich, Rämistrasse 101, 8092 Zürich, Schweiz, www.library.ethz.ch

http://www.e-periodica.ch

Organ des Vereins ehemaliger Textilfachschüler Zürich und Angehöriger der Textilindustrie

Organ der Zürcherischen Seidenindustrie-Gesellschaft und des Verbandes Schweiz. Seidenstoff-Fabrikanten

Organ der Vereinigung Schweizerischer Textilfachleute und Absolventen der Textilfachschule Wattwil

Internationale Föderation von Wirkerei- und Strickerei-Fachleuten, Landessektion Schweiz

Juli 1972
79. Jahrgang

mittex

Schweizerische Fachschrift
für die gesamte Textilindustrie

Herausgeber

Verein ehemaliger Textilfachschüler Zürich
und Angehöriger der Textilindustrie (VeT)

Redaktion:

Dr. H. Rudin, A. U. Trinkler

Beratender Fachausschuss:

Prof. Dr. A. Engeler, EMPA, St. Gallen; Prof. Dr. P. Fink, EMPA, St. Gallen; a. Prof. Dr. E. Honegger, ETH, Zürich; Dir. H. Keller, Textilfachschule Zürich; Prof. H. W. Krause, ETH, Zürich; Dir. E. Wegmann, Textilfachschule Wattwil

Adresse für redaktionelle Beiträge und Geschäftsstelle:

mittex, Mitteilungen über Textilindustrie
Lindenweg 7, CH-8122 Pfaffhausen ZH

Abonnemente und Adressänderungen:

Administration der mittex
Robert E. Keller, Seestr. 62, 9326 Horn TG, Tel. 071/41 05 15
Abonnement-Bestellungen werden auf jedem Postbüro entgegengenommen

Abonnementspreise:

für die Schweiz: jährlich Fr. 30.–
für das Ausland: jährlich Fr. 36.–

Annoncenregie:

Orell Füssli Werbe AG, Postfach, 8022 Zürich
Telephon 01 / 47 81 60
Inseratenschluss 25. und für Stelleninserate 4. j. M.

Druck und Spedition:

Lienberger AG, Obere Zäune 22, 8001 Zürich

Geschäftsstelle VeT:

Lindenweg 7, 8122 Pfaffhausen, Postcheck 80-7280
Telephon 01 / 85 34 02

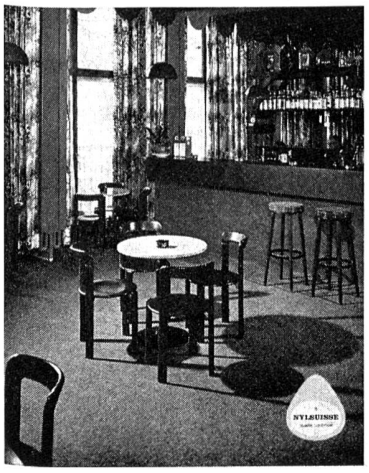

Nylsuisse-Teppiche, hart im Nehmen – weich im Geben

Nylsuisse-Teppiche gibt es für jeden Einsatzbereich. Ob in einer belebten Hotelhalle, im geschäftigen Grossraumbüro, im gesamten Wohnbereich oder – wie hier auf dem Bild – im Restaurationsbetrieb des Luzerner Kunsthauses, überall wo Menschen sind und Menschen gehen – gehen sie weich und sicher auf qualitätsgeprüften Nylsuisse-Teppichen. Qualitätskontrollen der Viscosuisse sind der Grundstein zu dem guten Namen Nylsuisse.

Weitere Informationen erhalten Sie durch unsere Marketing-Abteilung.

VISCOSUISSE
Telefon 041 50 51 51

Foto: Perret, Luzern

Inhalt

Fusion der Textilfachschulen – beispielhafter Zusammenschluss **237**

Schweizer Textilfachschulen fusionieren **238**
Ein Markstein 238

Heimtextilien **239**
Des Schweizers Heim 239
Ein neues Produkt für die textile Wandbespannung 239
Eine Weltpremière im Objektbereich 240
Fabrikation von Raschelgardinen 240
Chemiefasern in der Teppich-Industrie 242
Neue Verfahren für neue attraktive Teppichware 246

EDV in der Textilindustrie **248**
Die Berufsausbildung in der Datenverarbeitung 248
Prozessrechner in der Synthet-Faser-Industrie 249
Computergesteuerte Textilfärberei 254
Wer die Wahl hat, hat die Qual 256

Volkswirtschaft **260**
Strukturwandel der Schweizer Wirtschaft 260

Brandschutz **261**
Brandschutz in Spinnereien 261

Impressions de mode **262**

Technik **264**
Neuartige Benninger-Kontinuebleiche 264
Die schüztenlose Webmaschine — nur ein teures Spielzeug? 264

Tagungen und Messen **266**
27. Interstoff in Frankfurt am Main 266
Internationale Herren-Mode-Woche Köln 1972 267
Verbandskoordination und zentrale Pressestelle (Generalversammlung des VATI) 267
Table Ronde Technique AIS 268

Geschäftsberichte **268**
Viscosuisse, Emmenbrücke 268
Zwirnerei Müller & Steiner AG, Schmerikon 269
Neue Struktur der Stoffel AG 269

Marktbericht **270**
Rohbaumwolle 270
Wolle 271

Literatur **272**

VST **273**
Exkursion mit Damen nach Schaffhausen (29. 8. 1972) 273
Mitteilung des Kassiers 273

VeT **273**
VeT-Party 273

F **274**
Versammlung der IFWS 274