Objekttyp: **TableOfContent**

Zeitschrift: **Mittex : die Fachzeitschrift für textile Garn- und Flächenherstellung im deutschsprachigen Europa**

Band (Jahr): **90 (1983)**

Heft 4

PDF erstellt am: **04.06.2024**

Nutzungsbedingungen

Die ETH-Bibliothek ist Anbieterin der digitalisierten Zeitschriften. Sie besitzt keine Urheberrechte an den Inhalten der Zeitschriften. Die Rechte liegen in der Regel bei den Herausgebern.
Die auf der Plattform e-periodica veröffentlichten Dokumente stehen für nicht-kommerzielle Zwecke in Lehre und Forschung sowie für die private Nutzung frei zur Verfügung. Einzelne Dateien oder Ausdrucke aus diesem Angebot können zusammen mit diesen Nutzungsbedingungen und den korrekten Herkunftsbezeichnungen weitergegeben werden.
Das Veröffentlichen von Bildern in Print- und Online-Publikationen ist nur mit vorheriger Genehmigung der Rechteinhaber erlaubt. Die systematische Speicherung von Teilen des elektronischen Angebots auf anderen Servern bedarf ebenfalls des schriftlichen Einverständnisses der Rechteinhaber.

Haftungsausschluss

Alle Angaben erfolgen ohne Gewähr für Vollständigkeit oder Richtigkeit. Es wird keine Haftung übernommen für Schäden durch die Verwendung von Informationen aus diesem Online-Angebot oder durch das Fehlen von Informationen. Dies gilt auch für Inhalte Dritter, die über dieses Angebot zugänglich sind.

Ein Dienst der *ETH-Bibliothek*
ETH Zürich, Rämistrasse 101, 8092 Zürich, Schweiz, www.library.ethz.ch

http://www.e-periodica.ch

Organ der Schweizerischen Vereinigung von Textilfachleuten (SVT), Zürich

April 1983
Erscheint monatlich
90. Jahrgang

mittex

Internationale Föderation von Wirkerei- und Strickerei-Fachleuten, Landessektion Schweiz

Schweizerische Fachschrift für die gesamte Textilindustrie

Herausgeber

Schweizerische Vereinigung von Textilfachleuten (SVT), Zürich

Redaktion
Max Honegger, Chef-Redaktor
Paul Bürgler, Redaktor

Beratender Fachausschuss
Prof. Dr. P. Fink, EMPA, St. Gallen;
a. Prof. Dr. E. Honegger, ETH, Zürich;
Prof. H. W. Krause, ETH, Zürich;
Dir. E. Wegmann, Schweiz. Textilfachschule, Wattwil;
Anton U. Trinkler, Pfaffhausen; Hans Naef, Zürich

Adresse für redaktionelle Beiträge
«mittex», Mitteilungen über Textilindustrie
Seegartenstrasse 32, 8810 Horgen, Telefon 01 725 66 60

Abonnemente und Adressänderungen
Administration der «mittex»
Sekretariat SVT, Wasserwerkstrasse 119, 8037 Zürich
Telefon 01 362 06 68
Abonnement-Bestellungen werden auf jedem Postbüro entgegengenommen

Abonnementspreise
Für die Schweiz: jährlich Fr. 56.–
Für das Ausland: jährlich Fr. 68.–

Annoncenregie
Orell Füssli Werbe AG, Postfach, 8022 Zürich
Telefon 01 251 32 32
Inseraten-Annahmeschluss: 25. des Vormonats und für Stelleninserate: 4. des Erscheinungsmonats

Druck und Spedition
Neue Druckerei Speck AG, Poststrasse 18, 6301 Zug

Geschäftsstelle
Sekretariat SVT, Wasserwerkstrasse 119, 8037 Zürich
Telefon 01 362 06 68, Postcheck 80–7280

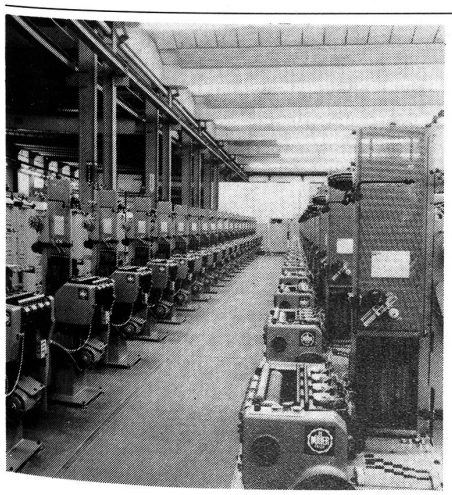

Jakob Müller AG
5262 Frick

Inhalt

Mittex Lupe 108
Energie 108
Wirkerei-/Strickereitechnik 108
Kollektionsentwurf am Farbbildmonitor 108
Intarsienware auf der Basis plattierter Abbildungen 111
Elektronik an der Flachstrickmaschine 116
Lagertechnik/Fördertechnik 118
Ladungssicherung perfekt und preiswert gelöst 118
Rationalisierung von Garn- und Stofflagerung und -transporten bei Verwendung von Palettenzusatzgeräten aus Metall 119
Webereitechnik 120
Trends in the Design of Weaving Machines 120
Technik 125
Textilmaschinenhersteller konzentrieren sich auf Zusatzgeräte 125
Betriebsreportage 128
Kammgarne aus dem Berner Oberland 128
Volkswirtschaft 129
Die Stickereiindustrie 129
Schweiz «braucht» weltweite Handelsbeziehungen 130
Härtere Zeiten für Schweizer Exporteure 131
Wirtschaftspolitik 131
Schwergewicht Exportförderung 131
Mode 131
Flink – fit – frisch – mit Esprit 131
Tersuisse-Krawatten 132
Tagungen und Messen 132
Neue Impulse für den Detailhandel 132
Geschäftsberichte 133
Viscosuisse Geschäftsbericht 1982 133
Eskimo Textil AG, Pfungen 133
Firmennachrichten 134
Zusammenarbeit zwischen VSP Textil AG, Pfyn und Eskimo Textil AG, Pfungen 134
Drehzahlmesser 134
Erdgas erneut im Vormarsch 135
Benninger erweitert Angebotspalette 135
Optimierungssystem Sigmagyr-OSC 21 für Heizungs-, Lüftungs- und Klimaanlagen 135
System 580 – die neue Zeichenmaschinengeneration von Nestler 136
Rieter meldet Verkaufserfolg im OE-Sektor 136
Splitter, Poesie und Prosa 136
Zwei Millionen Maschinenmaschen 136
Marktberichte 138
Rohbaumwolle 138
Marktbericht Wolle/Mohair 138
Literatur 139
Zeit ist Geld 139
SVT 140
Weiterbildungskurs Nr. 7, 11.3.83 140
STF 141
Besuchstag der Schweiz. Textilfachschule 141
Kaderschulung Bekleidungstechnik
Seminar: Kosten und Qualität 141
Skitag der Schweiz. Textilfachschule 142
IFWS 142
Jahresbericht 1982 142