Tagungen und Messen

Objekttyp: **Group**

Zeitschrift: **Mittex : die Fachzeitschrift für textile Garn- und Flächenherstellung im deutschsprachigen Europa**

Band (Jahr): **93 (1986)**

Heft 2

PDF erstellt am: **25.05.2024**

Nutzungsbedingungen

Die ETH-Bibliothek ist Anbieterin der digitalisierten Zeitschriften. Sie besitzt keine Urheberrechte an den Inhalten der Zeitschriften. Die Rechte liegen in der Regel bei den Herausgebern.
Die auf der Plattform e-periodica veröffentlichten Dokumente stehen für nicht-kommerzielle Zwecke in Lehre und Forschung sowie für die private Nutzung frei zur Verfügung. Einzelne Dateien oder Ausdrucke aus diesem Angebot können zusammen mit diesen Nutzungsbedingungen und den korrekten Herkunftsbezeichnungen weitergegeben werden.
Das Veröffentlichen von Bildern in Print- und Online-Publikationen ist nur mit vorheriger Genehmigung der Rechteinhaber erlaubt. Die systematische Speicherung von Teilen des elektronischen Angebots auf anderen Servern bedarf ebenfalls des schriftlichen Einverständnisses der Rechteinhaber.

Haftungsausschluss

Alle Angaben erfolgen ohne Gewähr für Vollständigkeit oder Richtigkeit. Es wird keine Haftung übernommen für Schäden durch die Verwendung von Informationen aus diesem Online-Angebot oder durch das Fehlen von Informationen. Dies gilt auch für Inhalte Dritter, die über dieses Angebot zugänglich sind.

Ein Dienst der *ETH-Bibliothek*
ETH Zürich, Rämistrasse 101, 8092 Zürich, Schweiz, www.library.ethz.ch

http://www.e-periodica.ch

Flanelle und Leichtgewichte für Blusen aus feinsten Merinowollen kommen in gedämpften, schmeichelhaften, weiblichen Tönen und superbequemen Gewichten und angenehmstem Griff.

Renate dos Santos
Wollsiegel-Dienst

Neue Vorhangstoffe aus gechintzter Baumwolle

Die neuen Dekorationsstoffe dieser Saison bringen einen seidig glänzenden Effekt in den gesamten Wohnbereich. Er wird erzielt durch die spezielle Oberflächenbehandlung der Baumwolle. Die Kollektion Taco decor der Schweiz. Gesellschaft für Tüllindustrie AG, Münchwilen, bietet eine Fülle von Farben und Dekors, vielfach inspiriert aus der Kleidermode: 29 Unifarben, dazu Vorhangstoffe mit Wolkenmotiven, Blumen in Pastellfarben, Fischgrät weiss bis blau, liebliche Tulpen, Längsstreifen mit Blumenmotiven usw. Die geometrische Serie umfasst schmale und breite Längsstreifen in jung wirkenden Farbtönen, Caros hellgrau bis schwarz, Diagonalen usw. Es ist eine Freude, mit diesen Vorhängen aus reiner Baumwolle dem Intérieur wie dem Schlafzimmer, Bad und Küche eine behagliche, gehobene Atmosphäre zu verleihen.

Tagungen und Messen

Brandschutz-Seminar «Mensch und Feuer»

vom 4. bis 6. März 1986, im Auditorium Maximum der ETH, in Zürich

Für den Personenschutz werden in Industrie-, Gewerbe- und Dienstleistungsbetrieben grosse Anstrengungen unternommen und bedeutende Mittel investiert. Dennoch sind längst nicht alle Probleme gelöst. Brände mit Gefährdung von Personen oder gar Menschenopfern sind besonders gefürchtete Ereignisse. Sie lösen deshalb in den Medien rasch Reaktionen aus und Fragen nach den Verantwortlichen werden laut.

Diesem wichtigen und aktuellen Thema widmet der Brand-Verhütungs-Dienst für Industrie und Gewerbe (BVD) eine 3tägige Veranstaltung, die sich wie folgt gliedert:

4.3.86 Gefährdung des Menschen (Fallstudien, psychologische und medizinische Aspekte, rechtliche Verhältnisse, Aufgaben der Behörden, Versicherer und Unternehmer, Einsatz der Feuerwehr)

5.3.86 Personenschutz in Versammlungsstätten, Beherbergungsbetrieben usw. (Fallstudien, Personenrettung, flankierende Massnahmen, Brandschutzanlagen, Sanierung von Gebäuden)

6.3.86 Personenschutz im Industriebetrieb (Gesetze, Statistik, gefährliche Nutzungen und Aktivitäten, Starkstromanlagen, Personalinstruktion).

Ziel ist es, den Teilnehmern die Zusammenhänge bei der Gefährdung von Personen durch Brände näher zu bringen, praktikable und ausgewogene Techniken zum Schutz des Menschen aufzuzeigen und namentlich auch die rechtlichen Aspekte darzulegen.

Offizielle Tagungssprachen sind deutsch und französisch mit Simultanübersetzung. Es besteht die Möglichkeit, einzelne Veranstaltungstage zu besuchen.

Unterlagen und Anmeldung bei: Brand-Verhütungs-Dienst für Industrie und Gewerbe, Abteilung KS, Nüschelerstr. 45, 8001 Zürich, Telefon 01/211 22 35

Für Lehrmeister und Vorgesetzte, die Lehrlinge ausbilden

Ausbildungskurse in Bern und Zürich

Der Schweizerische Verband Technischer Betriebskader SVTB führt im Sommersemester 1986 wieder Ausbildungskurse durch, die dem Lehr- und Werkmeister Grundlagen vermitteln, damit er in der Lage ist, die ihm anvertrauten Lehrlinge besser zu führen und auszubil-

den. Diese Ausbildungskurse werden von den Kantonalen Ämtern für Berufsbildung Bern und Zürich als gleichwertig anerkannt und dienen zur Erfüllung des gesetzlichen Ausbildungsobligatoriums für Lehrmeister (Berufsbildungsgesetz vom 19. April 1978, Art. 11).

Samstagskurs Bern

vom 26. April bis 20. September 1986 von 08.00–12.00 Uhr in der Gewerbeschule Bern, Lorrainestrasse 1, 3013 Bern

Samstagskurs Zürich

vom 26. April bis 27. September 1986 von 08.00–12.00 Uhr

Abendkurs Zürich

vom 24. April bis 22. September 1986, Montag und Donnerstag von 19.00–21.00 Uhr

in der Mechanisch-Technischen Schule
Berufsschule III der Stadt Zürich
Ausstellungsstrasse 70
8005 Zürich

Auskünfte und Programme über die Ausbildungskurse in Bern und in Zürich sind erhältlich beim
Kurssekretariat des Schweizerischen Verbandes Technischer Betriebskader SVTB, Postfach 383, 8042 Zürich, Tel. 01 361 97 08.

Firmennachrichten

Russischer Grossauftrag für Saurer-Webmaschinen

Die Saurer-Textilmaschinengruppe erhielt von der Techno-Promimport in Moskau einen Auftrag für 214 Sechsfarben-Greiferwebmaschinen Saurer-400 (mit Oberbaumvorrichtung) zur Herstellung von Jacquard-Möbelstoffen. Die Maschinen werden im Werk der Saurer-Tochtergesellschaft in Bourgoin/Frankreich hergestellt. Die Auslieferung wird kontinuierlich im 2. Halbjahr 1986 erfolgen und zwar etwa zu gleichen Teilen an zwei Textilwerke in Wilna und Moskau.

Die

SVT

Generalversammlung

findet am Freitag, 25. April 1986, in Winterthur-Töss, statt. Vorgängig sind wir in die Versuchsspinnerei der Firma Rieter eingeladen.
An der Generalversammlung sprechen zwei Persönlichkeiten über die schweizerische Textilindustrie.

Bitte reservieren Sie sich jetzt schon dieses Datum!

Neue Polymeranlage der Viscosuisse SA, Emmenbrücke

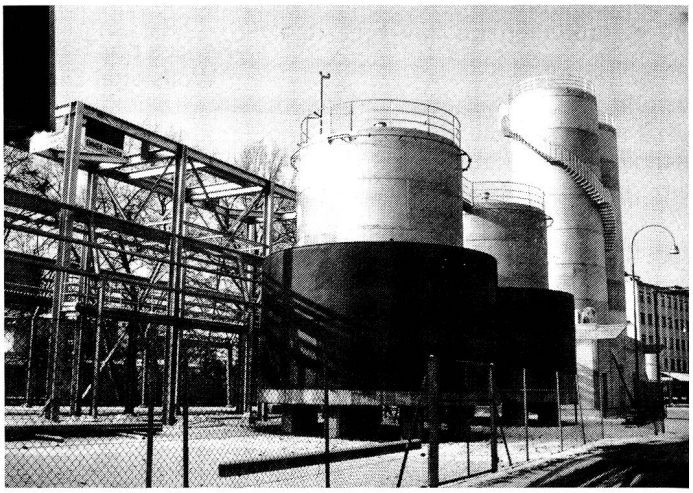

Vorratssilos und Tanks für die Ausgangsprodukte zur Herstellung von Tersuisse-Garnen. Von hier werden die Grundstoffe kontinuierlich in die neue Polykondensationsanlage gefördert.
Bild: Viscosuisse SA

Ab Sommer 1986 produziert die neue Polykondensationsanlage der Viscosuisse SA täglich 40 t Polyestergranulat. Die Investitionskosten dieser Anlage betragen ca. 30 Mio. Franken. Das für die Fadenherstellung benötigte Ausgangsprodukt Polyestergranulat wurde bisher im Werk Widnau der Viscosuisse SA hergestellt.

Das Polyestergranulat wird in Emmenbrücke auf bereits vorhandenen Spinnstreckeinrichtungen zu hochfesten Tersuisse-Garnen verarbeitet. Diese Garne sind bestimmt für den technischen Anwendungsbereich, wie Reifeneinlagen, Schläuche, Seile, Netze, Blachen etc.

Die Polykondensationsanlage wird in einem bestehenden, entsprechend angepassten und mit einem Dachaufbau versehenen Gebäude errichtet.

Ein umfangreicher Teil der Apparate, Maschinen sowie der elektrischen und der leittechnischen Ausrüstung stammt aus der Schweiz und dem benachbarten Ausland. Zwei spezielle Reaktoren und einige kleinere Komponenten sind japanischer Herkunft.

Neues Unternehmen auf dem Gebiete der integrierten Sicherheits- und Hausleittechnik

INTERSYST Integrierte Sicherheits- und Hausleitsystem AG: eine gemeinsame Firmen-Gründung der Stäfa Control System SCS AG in Stäfa, der Cerberus AG in Männedorf und der Kummler & Matter AG in Zürich.

Die Bedeutung integrierter Sicherheits- und Hausleittechnik mit gemeinsamer, computerunterstützter Bedienung nimmt vor allem in grossen Gebäuden laufend zu.

Auch Sicherheits- und hausleittechnische Anlagen in Geschäfts- und Wohnhäusern stellen erhöhte Anforderungen bezüglich automatischer Fernsteuer- und Regeltechnik (Telegestion).