Objekttyp: **FrontMatter**

Zeitschrift: **Mittex : die Fachzeitschrift für textile Garn- und Flächenherstellung im deutschsprachigen Europa**

Band (Jahr): **117 (2010)**

Heft 3

PDF erstellt am: **23.05.2024**

Nutzungsbedingungen

Die ETH-Bibliothek ist Anbieterin der digitalisierten Zeitschriften. Sie besitzt keine Urheberrechte an den Inhalten der Zeitschriften. Die Rechte liegen in der Regel bei den Herausgebern.
Die auf der Plattform e-periodica veröffentlichten Dokumente stehen für nicht-kommerzielle Zwecke in Lehre und Forschung sowie für die private Nutzung frei zur Verfügung. Einzelne Dateien oder Ausdrucke aus diesem Angebot können zusammen mit diesen Nutzungsbedingungen und den korrekten Herkunftsbezeichnungen weitergegeben werden.
Das Veröffentlichen von Bildern in Print- und Online-Publikationen ist nur mit vorheriger Genehmigung der Rechteinhaber erlaubt. Die systematische Speicherung von Teilen des elektronischen Angebots auf anderen Servern bedarf ebenfalls des schriftlichen Einverständnisses der Rechteinhaber.

Haftungsausschluss

Alle Angaben erfolgen ohne Gewähr für Vollständigkeit oder Richtigkeit. Es wird keine Haftung übernommen für Schäden durch die Verwendung von Informationen aus diesem Online-Angebot oder durch das Fehlen von Informationen. Dies gilt auch für Inhalte Dritter, die über dieses Angebot zugänglich sind.

Ein Dienst der *ETH-Bibliothek*
ETH Zürich, Rämistrasse 101, 8092 Zürich, Schweiz, www.library.ethz.ch

http://www.e-periodica.ch

ZS165:117:3(2010)

mittex

Die Fachzeitschrift für textile Garn- und Flächenherstellung im deutschsprachigen Europa

ISSN 1015-5910

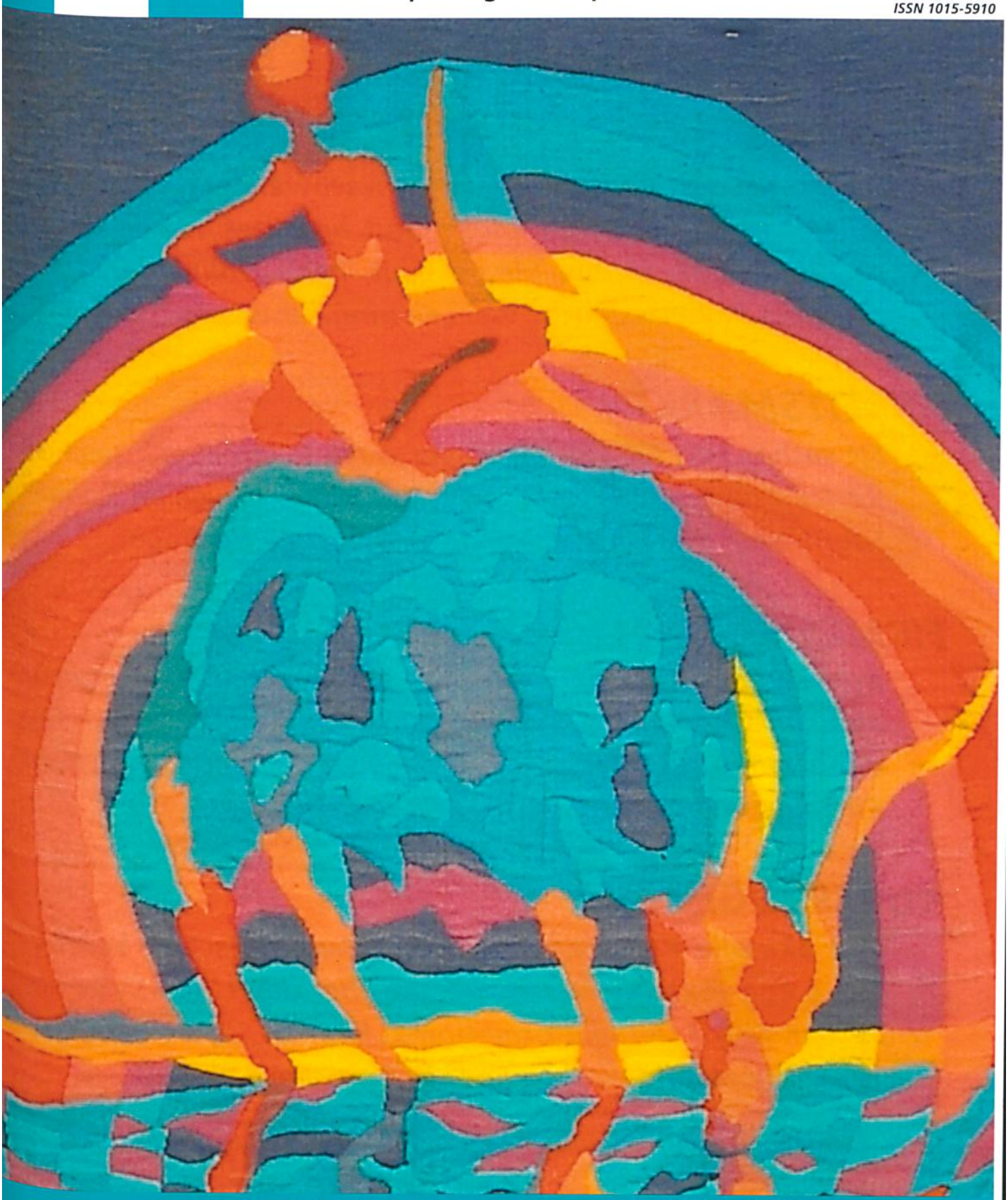

Nummer 3 Mai/Juni 2010

www.mittex.ch

WERBUNG

Tragen Sie sich im Bezugsquellen-Nachweis ein, damit Sie schnell und einfach gefunden und beachtet werden! Zusätzlich haben Sie die Möglichkeit, beim Onlinedienst Ihr Angebot zu hinterlegen. Viel Leistung für wenig Geld!

ARBEITSMARKT

Sie suchen eine Mitarbeiterin oder einen Mitarbeiter? Dann ist Ihr Stelleninserat hier sehr gut aufgehoben. Die vielen Onlinezugriffe auf diese Rubrik belegen die grosse Nachfrage.

FIRMENNACHRICHTEN

NEU und kostenlos!

In unserem virtuellen Schaufenster haben Sie die Möglichkeit, Ihre Neuigkeiten, wichtigen Mitteilungen, einen Tag der offenen Tür oder ein neues Produkt bekannt zu machen! Eine kostenlose Dienstleistung der «mittex»!

KURSPROGRAMM

Das aktuelle Kursprogramm der Schweizerischen Vereinigung von Textilfachleuten SVT ist über den Link «SVT» abrufbar. Nebst Detailinformationen können Sie sich auch direkt, schnell und einfach online anmelden.