Objekttyp: **FrontMatter**

Zeitschrift: **Kreuzlinger Neujahrbuch und Schreibmappe**

Band (Jahr): **2 (1926)**

PDF erstellt am: **25.05.2024**

Nutzungsbedingungen

Die ETH-Bibliothek ist Anbieterin der digitalisierten Zeitschriften. Sie besitzt keine Urheberrechte an den Inhalten der Zeitschriften. Die Rechte liegen in der Regel bei den Herausgebern.
Die auf der Plattform e-periodica veröffentlichten Dokumente stehen für nicht-kommerzielle Zwecke in Lehre und Forschung sowie für die private Nutzung frei zur Verfügung. Einzelne Dateien oder Ausdrucke aus diesem Angebot können zusammen mit diesen Nutzungsbedingungen und den korrekten Herkunftsbezeichnungen weitergegeben werden.
Das Veröffentlichen von Bildern in Print- und Online-Publikationen ist nur mit vorheriger Genehmigung der Rechteinhaber erlaubt. Die systematische Speicherung von Teilen des elektronischen Angebots auf anderen Servern bedarf ebenfalls des schriftlichen Einverständnisses der Rechteinhaber.

Haftungsausschluss

Alle Angaben erfolgen ohne Gewähr für Vollständigkeit oder Richtigkeit. Es wird keine Haftung übernommen für Schäden durch die Verwendung von Informationen aus diesem Online-Angebot oder durch das Fehlen von Informationen. Dies gilt auch für Inhalte Dritter, die über dieses Angebot zugänglich sind.

Ein Dienst der *ETH-Bibliothek*
ETH Zürich, Rämistrasse 101, 8092 Zürich, Schweiz, www.library.ethz.ch

http://www.e-periodica.ch

L
1034
THURGAU

Neujahrbuch

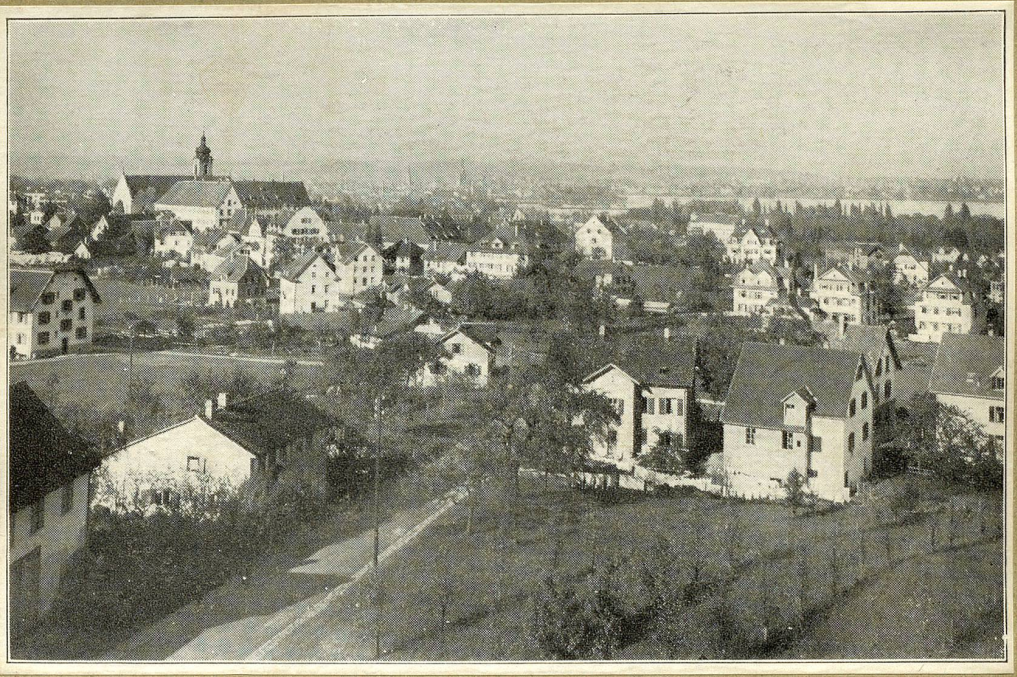

für Kreuzlingen

1926

KREUZLINGER NEUJAHR-BUCH UND SCHREIBMAPPE 1926

NEUJAHRBUCHVERLAG E. RIEBEN, KREUZLINGEN

THURGAUISCHE KANTONSBIBLIOTHEK

DRUCK DER
BÜCHERFABRIK KREUZLINGEN A.-G.
KREUZLINGEN.

(1925)

Chlorosan-Bürgi

ist das natürlichste und beste

Blutbildungsmittel.

Schafft neue **Nerven** und **Lebenskraft**. Sehr empfohlen für **Geschwächte, Nervöse,** körperlich und geistig **Ueberarbeitete.** Belebt den **Organismus,** beseitigt **Herzschwäche.**

Erhältlich in den Apotheken.

Originalpackung à 72 Pastillen Fr. 3.50. Kurpackung à 360 Pastillen Fr. 12.—.

Kreuzlinger Apotheke

Dr. H. Richter

empfiehlt nach alten bewährten Rezepten hergestellt:

Cito-Kaspeln, glänzend bewährt bei Kopfweh, Migräne.

Russischer Spiritus, bewährtes Mittel gegen Rheumatismus.

Strumatin, gegen Kropf und dicken Hals (Drüsenanschwellung).

Sanguisat, zur Verbesserung des Blutzustandes, zur Hebung der Körperkräfte, zur Stärkung der Nerven.

Hustenstiller, vorzüglich gegen Husten und Verschleimung und viele weitere Präparate.

Verlangen Sie ausführl. Prospekt.