Objekttyp: **Advertising**

Zeitschrift: **Thurgauer Jahrbuch**

Band (Jahr): **12 (1936)**

PDF erstellt am: **27.05.2024**

Nutzungsbedingungen

Die ETH-Bibliothek ist Anbieterin der digitalisierten Zeitschriften. Sie besitzt keine Urheberrechte an den Inhalten der Zeitschriften. Die Rechte liegen in der Regel bei den Herausgebern.
Die auf der Plattform e-periodica veröffentlichten Dokumente stehen für nicht-kommerzielle Zwecke in Lehre und Forschung sowie für die private Nutzung frei zur Verfügung. Einzelne Dateien oder Ausdrucke aus diesem Angebot können zusammen mit diesen Nutzungsbedingungen und den korrekten Herkunftsbezeichnungen weitergegeben werden.
Das Veröffentlichen von Bildern in Print- und Online-Publikationen ist nur mit vorheriger Genehmigung der Rechteinhaber erlaubt. Die systematische Speicherung von Teilen des elektronischen Angebots auf anderen Servern bedarf ebenfalls des schriftlichen Einverständnisses der Rechteinhaber.

Haftungsausschluss

Alle Angaben erfolgen ohne Gewähr für Vollständigkeit oder Richtigkeit. Es wird keine Haftung übernommen für Schäden durch die Verwendung von Informationen aus diesem Online-Angebot oder durch das Fehlen von Informationen. Dies gilt auch für Inhalte Dritter, die über dieses Angebot zugänglich sind.

Ein Dienst der *ETH-Bibliothek*
ETH Zürich, Rämistrasse 101, 8092 Zürich, Schweiz, www.library.ethz.ch

http://www.e-periodica.ch

Die Sicherung der Zukunft

des Einzelnen ist gefährdet, wenn er **auf sich allein gestellt** ist! Kapitalverluste drohen und niemand weiß, wie lange er vorsorgen kann.

In der Lebensversicherung,

mit andern verbunden, kann er der Gefahr trotzen, sein Ziel erreichen.

Schweizerische
Lebensversicherungs- und Rentenanstalt, Zürich

Aelteste und größte schweizerische Lebensversicherungsanstalt

Generalagentur für den Kanton Thurgau: **Dr. C. Denoth, Amriswil**

Märwiler

Obstprodukte

sind vorzüglich

Wenden Sie sich an Ihren Spezierer

fruchtig, vollaromatisch

naturrein, mild, gesund
fördert die einheimische
Obstverwertung

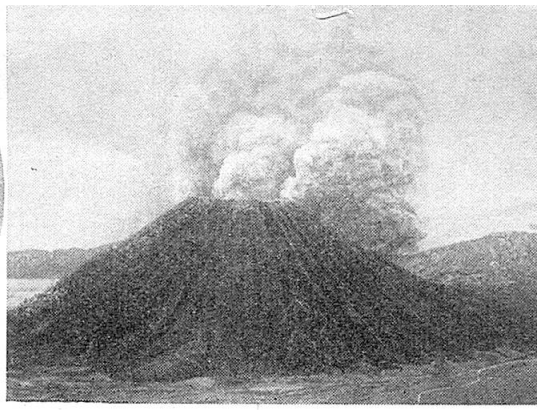

Schweizer Jugendbuch

Zweiter Band

Herausgegeben von Alice Lanini-Bolz

Großoktav. VIII und 352 Seiten mit 240 Bildern
Für Knaben und Mädchen von 8 – 16 Jahren

Preis in Leinen solid gebunden Fr. 9.50

VERLAG HUBER & CO. AKTIENGESELLSCHAFT, FRAUENFELD

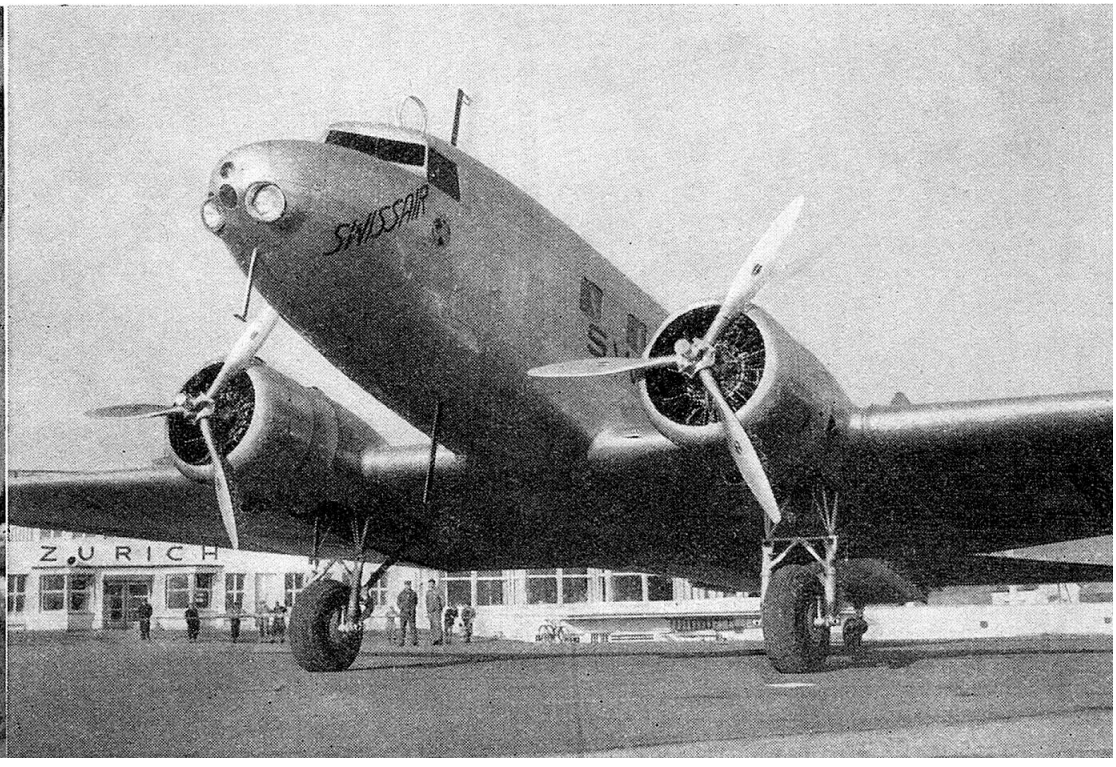

Zum zweiten Male tritt das **Schweizer Jugendbuch** seine Reise zur Schweizer Jugend an, die beim Erscheinen des ersten Bandes schon den großen Gedanken, der die Herausgeberin und den Verlag zum Zustandekommen des Werkes ermuntert hatte, begeistert aufgriff und erfaßte. Fürwahr, wenn ein Schweizer Buch dazu berufen war, der Jugend die Herzen und die Augen für das Vaterland, seine Eigenschaften und seine Schönheiten zu öffnen, dann ist der Zeitpunkt trefflich gewählt und das Werk ist wohl noch nie so notwendig gewesen wie heute.

Die hohen Erwartungen, die sich an den zweiten Band knüpften, wurden nach Möglichkeit erfüllt. Als Mitarbeiter wurden wiederum **die besten und berufensten schweizerischen Erzähler und Fachleute** gewonnen, die über alle Fragen, die die Jugend interessieren, in vorzüglichem und natürlichem Tone berichten. Das Inhaltsverzeichnis auf den beiden nächsten Seiten zeigt, welcher Reichtum in die 350 Seiten eingefangen worden ist.

Als Neuigkeit wurden einige mehrsprachige Artikel aufgenommen, in denen **unsere Landessprachen** berücksichtigt worden sind. Es wurde aber jedesmal auch eine wörtliche Übersetzung dazugegeben, damit man nicht mit dem Wörterbuch zu lesen braucht, sondern gleich nebenan fesstellen kann, wie viel man von den andern Sprachen unserer Heimat eigentlich versteht.

Das Buch mit seinen vielen und interessanten Bildern gehört in jedes Haus, in dem frohe Schweizerkinder wohnen; denn ihnen will es helle Freude bereiten.

Inhalt

Abenteuer und Erzählungen

Seite

Ich hatt' einen Kameraden. Von Ernst Zahn 14
Das mißglückte Geschenk. Von Lisa Wenger 39
Ich bin ein Schweizerknabe. Gedicht von Ernst Zahn 75
In viadi — Eine Bärengeschichte. Von Peider Lansel (romanisch und deutsch) 94/95
Ruth bekommt eine Aufgabe. Von Clara Büttiker 151
Der Fuchs im Hühnerhof. Von Alfred Huggenberger 175
Dans les campagnes vaudoises. Les quatre saisons de Françoise. — In der Waadt auf dem Lande. Die vier Jahreszeiten von Franziska. Von Pierre Deslandes (französisch und deutsch) 182/183
Der Zirkus kommt. Von René Gardi 203
Als Missionar in China. Von Angelo Gobbi 215
Der Gaucho jagt. Von Max Schreck 239
Die Aufsatzstunde. Von Hermann Aellen 270
König Lowerin. Von Willy Stokar 325

Heimatliches

Die Hohle Gasse. Von Friedrich Donauer 1
Noi Ticinesi — Wir Tessiner. Von Camillo Valsangiacomo (italienisch und deutsch) 20/21
Der Geburtsschein der schweizerischen Eidgenossenschaft. Von P. Adelhelm Zumbühl 99
Durch die Jugend — für die Jugend. Von Fritz Maag 172
Die Kuhkämpfe im Wallis. Von Arnold Kübler 274
Meldehunde — unsere neuesten Rekruten. Von Karl Egli 294
Was ist und was will die Eidgenössische Technische Hochschule.? Von A. Kohn 296

Unterhaltung und Belehrung

Feuerspeiende Berge in Holländisch Indien. Von Hans Liniger 55
Die zerpflückte Flugphotographie. Von Heinrich Pfenninger 112
Zeichen und Wunder im 16. Jahrhundert. Von Paul Sieber 117
Als es „Forellen blau" gab 197
Der Waldläufer geht auf die Jagd. Von Fritz Aebli 212
Unser größter und der größte Wasserfall. Von Heinrich Pfenninger 243
Kopfrechnen auf der Straße. Von Fritz Aebli 330

Naturwissenschaft

Blütengeheimnisse. Von Robert Stäger 66
Die Schlangen der Schweiz. Von Fritz Zschokke 129
Ein blinder Naturforscher und seine Bienen. Von Max Schreck 144
Auf einer Kaffeeplantage in Brasilien. Von Hans Noll 155
Erlebnisse mit Ameisen. Von Robert Stäger 188
Die Flora des Zürichsees und seiner Ufergelände. Von Carl Schröter . . . 247
Beobachtungen an Vogelnestern. Von Hans Noll 277

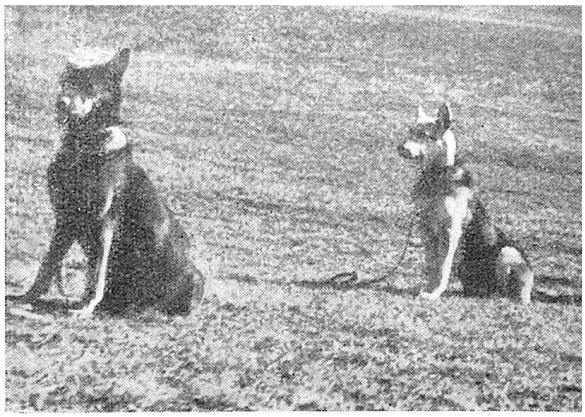

Reise, Verkehr, Industr

Ein Mädel wandert nach Spanien. Von Regina
Tausend Menschenleben in einer Hand. Von W
Die Wundermaschinen der Swissair. Von Rudol
Was die Post befördert und wie sie es macht. '
Mit „Graf Zeppelin" unterwegs. Von J. F. Zwick
Die chemische Holzverarbeitung in Attisholz. V
Drei Schweizerreisen. Von Max Senger 333

Sport

Wir Pfadfinder — allzeit bereit. Von Hans Lacher 103
Aus dem Leben unserer Bergführer. Von Karl Egli 194
Die Technik des Gletscherseiles Von Karl Egli 284
Der Segelflug. Von Walter Dollfus 309

Basteleien

Spiel mit Papierringen 19
Das Wunderei 74
Allerlei Kniffe: Wasserfeste Zündhölzchen. Künstliche Eisblumen. Gravieren 98
Grillen 174
Photogramme 200
Spritztechnik 272

Allerlei

Hast du das gewußt? 19
Knacknüsse 54
Wie Fritzli sich verschiedenes vorstellte 116
Etwas zum Ausfüllen 150
Ein neuer Knoten 179
Der Radiosprecher in Nöten. Von Arthur Welti 180
Aus einem seltsamen Museum 214
I de Bärge (zum Ausfüllen) 269

Rätsel, Silbenrätsel, Kreuzworträtsel 19, 38, 5

Zum Lachen . . . . . .

Lösungen der Denkaufgaben und Rätsel . . .

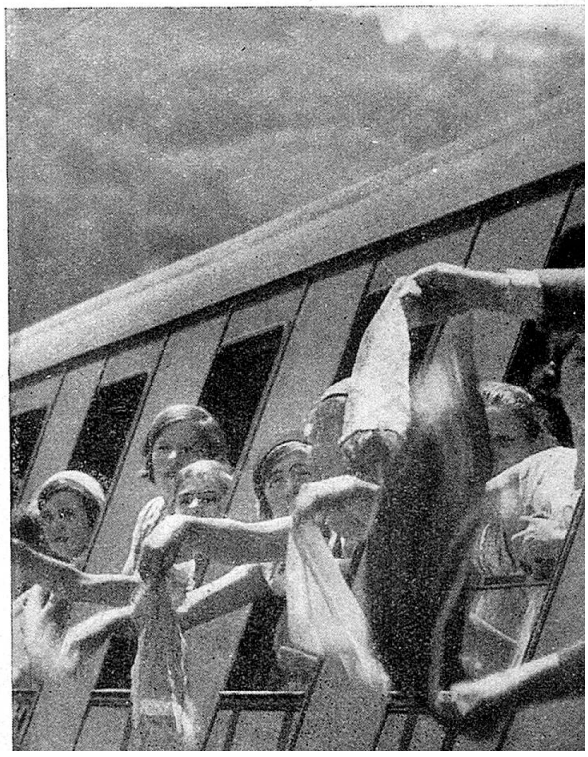

Zu beziehen durch: