Die Thurgauer Vertretung in der Bundesversammlung

Autor(en): **[s.n.]**

Objekttyp: **Article**

Zeitschrift: **Thurgauer Jahrbuch**

Band (Jahr): **12 (1936)**

PDF erstellt am: **27.05.2024**

Persistenter Link: https://doi.org/10.5169/seals-699010

Nutzungsbedingungen

Die ETH-Bibliothek ist Anbieterin der digitalisierten Zeitschriften. Sie besitzt keine Urheberrechte an den Inhalten der Zeitschriften. Die Rechte liegen in der Regel bei den Herausgebern.
Die auf der Plattform e-periodica veröffentlichten Dokumente stehen für nicht-kommerzielle Zwecke in Lehre und Forschung sowie für die private Nutzung frei zur Verfügung. Einzelne Dateien oder Ausdrucke aus diesem Angebot können zusammen mit diesen Nutzungsbedingungen und den korrekten Herkunftsbezeichnungen weitergegeben werden.
Das Veröffentlichen von Bildern in Print- und Online-Publikationen ist nur mit vorheriger Genehmigung der Rechteinhaber erlaubt. Die systematische Speicherung von Teilen des elektronischen Angebots auf anderen Servern bedarf ebenfalls des schriftlichen Einverständnisses der Rechteinhaber.

Haftungsausschluss

Alle Angaben erfolgen ohne Gewähr für Vollständigkeit oder Richtigkeit. Es wird keine Haftung übernommen für Schäden durch die Verwendung von Informationen aus diesem Online-Angebot oder durch das Fehlen von Informationen. Dies gilt auch für Inhalte Dritter, die über dieses Angebot zugänglich sind.

Ein Dienst der *ETH-Bibliothek*
ETH Zürich, Rämistrasse 101, 8092 Zürich, Schweiz, www.library.ethz.ch

http://www.e-periodica.ch

Die Thurgauer Vertretung in der Bundesversammlung

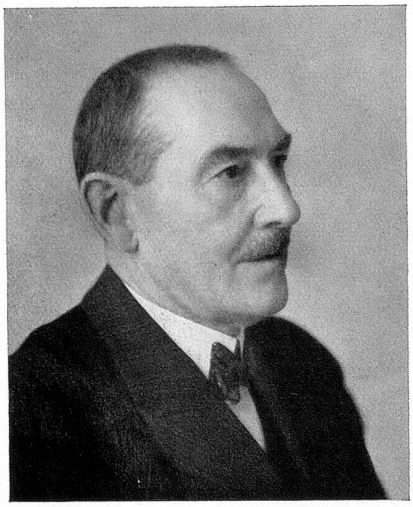

Eduard Pfister

Ständerat

Altwegg Paul, Dr. iur., freisinnig, Regierungsrat in Frauenfeld, geboren 1884. (Bild siehe auf der gegenüberliegenden Seite.)

Pfister Eduard, Bauernpartei, Präsident des Thurgauischen Milchverbandes in Frauenfeld, geboren 1873. 1922—1935 Nationalrat.

Nationalrat

Eder Carl, Dr. iur., katholisch-konservativ, Sekretär der Thurgauischen Handelskammer in Weinfelden, geboren 1892.

Höppli Otto, Sozialdemokrat, Leiter des Thurgauischen Arbeitersekretariates in Frauenfeld, geboren 1880. Nationalrat seit 1919.

Meili Jakob, Bauernpartei, Thurgauischer Bauernsekretär in Pfyn, geboren 1872. Nationalrat seit 1920.

Müller Alfred, Dr. iur., freisinnig, Rechtsanwalt in Amriswil, geboren 1887.

Roth August, Dr. iur., Sozialdemokrat, Gemeindeammann von Arbon, geboren 1894.

Wartmann Otto, Bauernpartei, Landwirt und Oberrichter in Holzhof, geboren 1890.

Dr. Alfred Müller

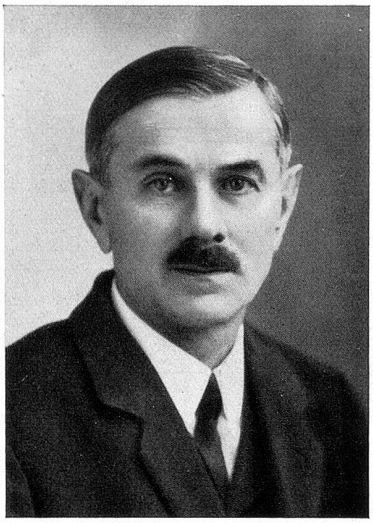

Jakob Meili

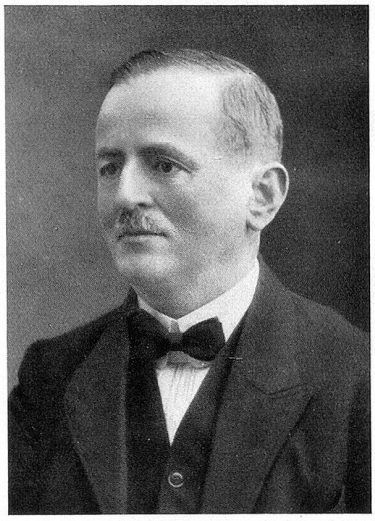

Otto Höppli

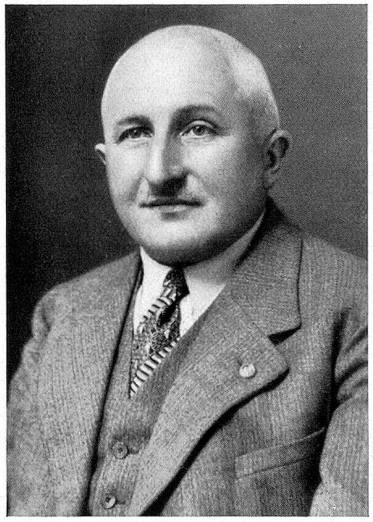

Otto Wartmann

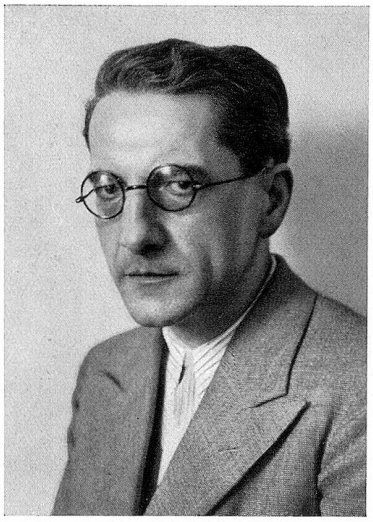

Dr. Carl Eder

Dr. August Roth