Objekttyp: **Advertising**

Zeitschrift: **Thurgauer Jahrbuch**

Band (Jahr): **18 (1942)**

PDF erstellt am: **23.05.2024**

Nutzungsbedingungen

Die ETH-Bibliothek ist Anbieterin der digitalisierten Zeitschriften. Sie besitzt keine Urheberrechte an den Inhalten der Zeitschriften. Die Rechte liegen in der Regel bei den Herausgebern.
Die auf der Plattform e-periodica veröffentlichten Dokumente stehen für nicht-kommerzielle Zwecke in Lehre und Forschung sowie für die private Nutzung frei zur Verfügung. Einzelne Dateien oder Ausdrucke aus diesem Angebot können zusammen mit diesen Nutzungsbedingungen und den korrekten Herkunftsbezeichnungen weitergegeben werden.
Das Veröffentlichen von Bildern in Print- und Online-Publikationen ist nur mit vorheriger Genehmigung der Rechteinhaber erlaubt. Die systematische Speicherung von Teilen des elektronischen Angebots auf anderen Servern bedarf ebenfalls des schriftlichen Einverständnisses der Rechteinhaber.

Haftungsausschluss

Alle Angaben erfolgen ohne Gewähr für Vollständigkeit oder Richtigkeit. Es wird keine Haftung übernommen für Schäden durch die Verwendung von Informationen aus diesem Online-Angebot oder durch das Fehlen von Informationen. Dies gilt auch für Inhalte Dritter, die über dieses Angebot zugänglich sind.

Ein Dienst der *ETH-Bibliothek*
ETH Zürich, Rämistrasse 101, 8092 Zürich, Schweiz, www.library.ethz.ch

http://www.e-periodica.ch

Elektrische Installationen

Licht – Kraft – Telephon – Radio

Konrad Frei, Frauenfeld

zum «Grütli» — Telephon 4 46

Otto Andres Erben

Ofenbau- und Plattengeschäft, **Frauenfeld**

Telephon 8 94 Thundorferstraße 54

Kachelofen-Zentralheizung
Warmluft-Heizungen
Kochherde für Holzgasfeuerung
Wand- und Bodenbeläge
Cheminées Reparaturen

Ehret einheimische Arbeit

Bernina

Nähmaschine

Mit den vielen praktischen Vorteilen

Schweizerisches Präzisionsfabrikat

BERNINA-NÄHMASCHINENFABRIK, Fritz Gegaufs Söhne A.G., Steckborn

HELVETIA

Schweiz. Unfall- und Haftpflicht-Versicherungsanstalt in Zürich

UNFALL-
HAFTPFLICHT-, WASSERSCHADEN-, GLAS-
EINBRUCHDIEBSTAHL-, AUTOMOBIL-
KASKO-VERSICHERUNGEN
KRANKEN-VERSICHERUNGEN
FÜR DEN MITTELSTAND

Die Generalagentur:
O. Müller-Sauter & Sohn, Ermatingen
und deren Vertreter

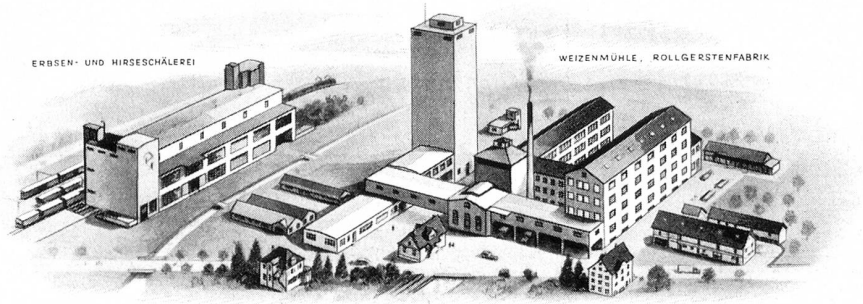

Rollgerstenfabrikation
Erbsenschälerei
Hirseschälerei
Weizenmüllerei
Fabrikation von Suppenmehlen

Gründung 1892

Schweizerische Schälmühle E. Zwicky AG., Müllheim-Wigoltingen

«Hirschen» Kreuzlingen

Gasthof Prima Küche und Keller
Metzgerei Erstklassige Fleisch- und Wurstwaren

Telephon 42 Höflich empfiehlt sich Familie Spahn

Obstverwertungs-Genossenschaft
Horn

Beste Bezugsquelle für
Süßmost in Flaschen und Ballons
Obstweine und spezielle Apfelsäfte
Leihgebinde · Autobedienung · Telephon 417

JOS. WEBER, KREUZLINGEN
Sanitäre Anlagen · Spenglerei · Telephon 3 53

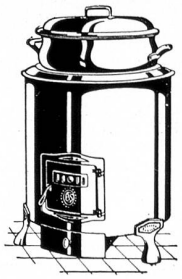

Ausführung sämtlicher ins Fach einschlagenden Arbeiten

Wasch- und Klosett-Anlagen
Bade-Einrichtungen

Verkaufsräume:
Zentralhaus, Hauptstraße
Telephon 3 54

H. BACHMANN, AADORF

Postcheck-Konto VIII b 23 · Telephon 4 73 18

Baugeschäft und Sägerei
Sägewerk und Holzhandlung

Eigene Ausführung von Erd- und Maurerarbeiten, Eisenbeton, Zimmer-, Schreiner- und Glaserarbeiten usw.

Möbelfabrik **Dünner & Greuter** **Bottighofen** *(Thurgau)*

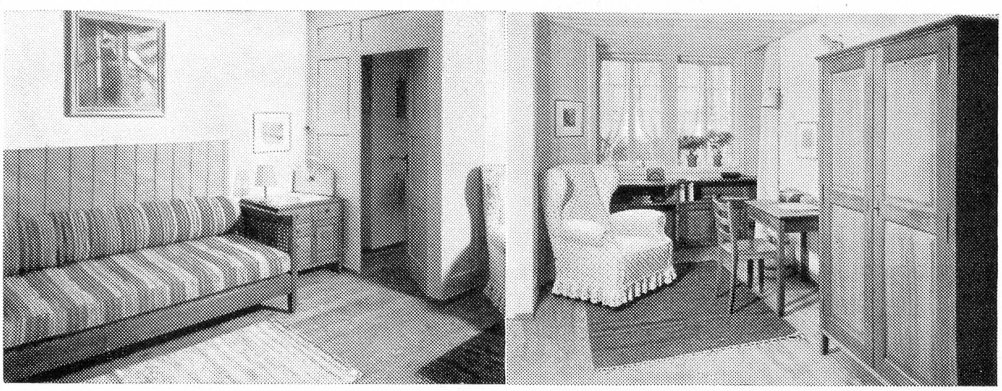

Gemeindeschwester-Zimmer aus der „Landi"

Aussteuern / Einzelmöbel

Innenausstattungen

Bauernstuben

Im Entwurf, in der Qualität und im Preis größte Leistungsfähigkeit

Direkter Verkauf ab Fabrik

Besuchen Sie bitte unverbindlich unsere große Ausstellung in Bottighofen

VAGO

FRANZ VAGO

MÜLLHEIM-WIGOLTINGEN

Hochbau

Tiefbau

Straßenbau

Sägerei

Kies-
und
Schotterwerke
in Müllheim und Weinfelden

Landwirtschaftsgut Eugensberg

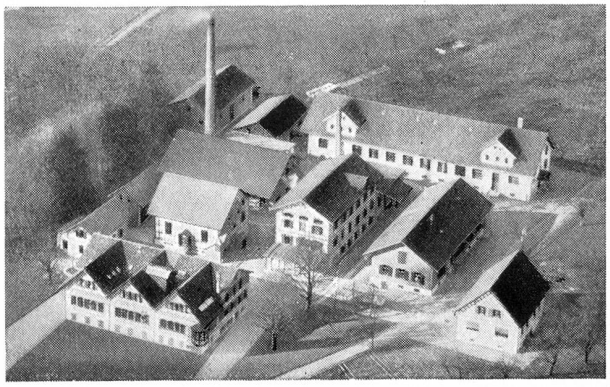

Chemisch-technische Fabrik

A. SUTTER / OBERHOFEN-MÜNCHWILEN

GEGRÜNDET 1858

Fabrikation von

Schuhpflegemitteln
Skiwachsen
Wein- und **Obstessig**

Rolladenfabrik

A. GRIESSER A.G.

Aadorf

Telephon 4 71 12

Rolladen aus Holz und Stahl
Jalousieladen
Sonnenstoren
Kipptore
Klapptreppen
Stoffrouleaux

Der bewährte Kräftespender für Genesende, Wöchnerinnen, Blutarme, Überanstrengte, Bleichsüchtige, hart Arbeitende.

Die Flasche 5 Fr., Kurpackung zu 4 Flaschen 16 Fr. Besteht auch in Sonderzubereitung für Diabetiker (ohne Zucker), Herzkranke (ohne Alkohol) und Blutarme (mit Eisenzusatz), ohne Preisaufschlag.

Erhältlich in allen Apotheken

Alleinhersteller: **Max Zeller Söhne, Romanshorn**

Apotheke und Fabrik pharmazeutischer Präparate

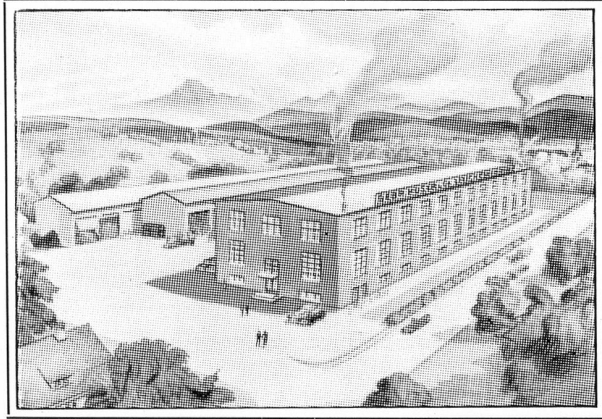

HUCO - Metallwarenfabrik, **Münchwilen**

GEBR. HUSER & CO.

Beleuchtungskörper

Für jeden Zweck / Für jeden Geschmack
Permanente Ausstellung im Fabrikgebäude

Metall - Arbeiten

in allen gebräuchlichen Metallen

Heinz

kleidet gut

Spezialhaus für Herren- und Knaben-Bekleidung

Feine Maßschneiderei für Damen
und Herren. Uniformen

Kreuzlingen Hauptstraße Telephon 3 35

RUD. PEYER

Elektrotechnische Anlagen, Telephon 2 63

KREUZLINGEN

Ausführung von Schwach- und Starkstromanlagen

GEBR. KRÄMER & EGOLF

WEINFELDEN

STRASSEN- UND TIEFBAU

Teerasphaltbeton
Stradol- und Irga-Beläge
Mexphaltbeläge
Oberflächenbehandlung
Staubbekämpfungen
Walzarbeiten

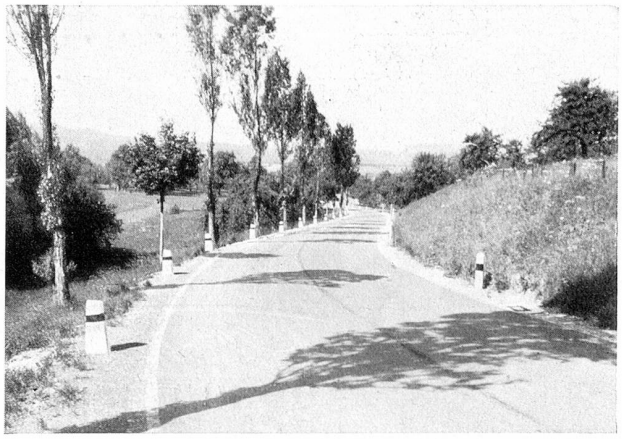

Stradol-Belag 1937 **Mauren - Kehlhof**

MECH. ZIEGELEI ESCHLIKON

Joh. Weibel · Telephon 6 56 22

liefert in vorzüglicher Qualität:

Backsteine
Bedachungsmaterialien
Boden- und Isolierplatten
Drainröhren

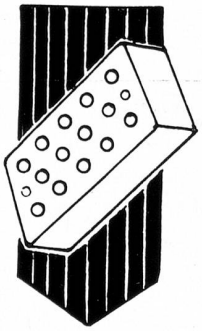

Ernst's

herrliche Eierteigwaren sind besonders fein und nicht teurer als andere

Teigwarenfabrik Robert Ernst AG. Kradolf

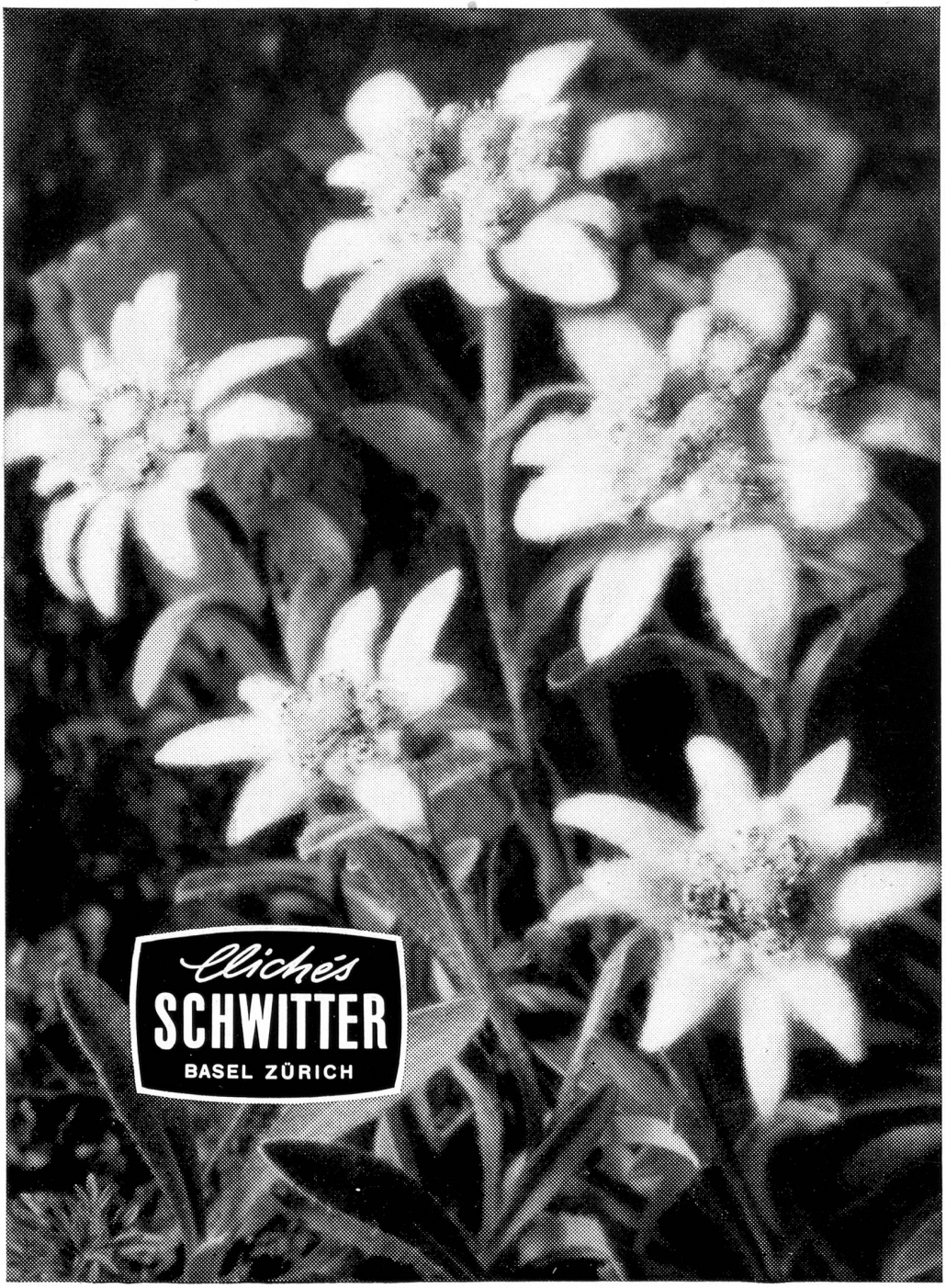
Clichés
SCHWITTER
BASEL ZÜRICH

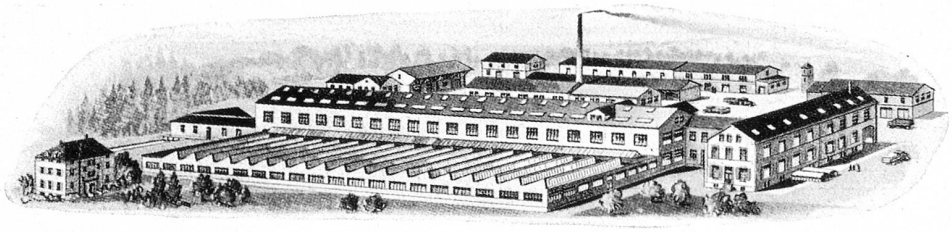

Weberei Grüneck

BAUMWOLL-, ROH- UND BUNTWEBEREI

Grüneck, Thurgau

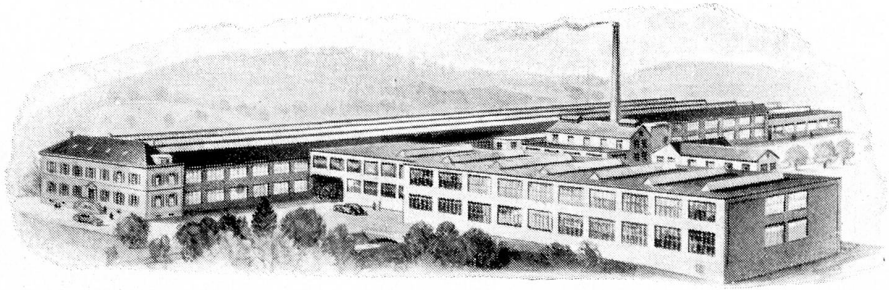

Baumwollene Tüllgewebe
für die Stickerei und Rideaux-Industrien, für die Damenkonfektion und verschiedenste andere Zwecke.

Gittertüll-Gewebe aus Baumwolle und Kunstseide
für die Rideaux-Fabrikation.

Kunstseidene Tüllgewebe
in zahlreichen Farbnuancen, sowie bedruckt, für die Damenrobenfabrikation, sowie anderweitige Zweckverwendungen.

Tüllgewebe aus Naturseide
für Brautschleier (Illusion) sowie für die Damenrobenfabrikation.

Wollene Tüllgewebe
für die Damenrobenfabrikation.

Gummitülle

Schweiz. Gesellschaft für Tüllindustrie A.G. Münchwilen

Schweizerische Kreditanstalt

Frauenfeld · Kreuzlingen · Weinfelden

Aktienkapital und Reserven 192 500 000 Franken

Verzinsung von Geldern
Beratung bei Kapitalanlagen
Aufbewahrung von Wertschriften
Vermögensverwaltung
Testamentsvollstreckung
Gewährung von Vorschüssen
Reisedokumente
Change

Jakob Laib & Co.

TRIKOTFABRIK

Amriswil

Yala

TRIKOT-WÄSCHE
KLEIDER UND BLUSEN
TRIKOT-STOFFE

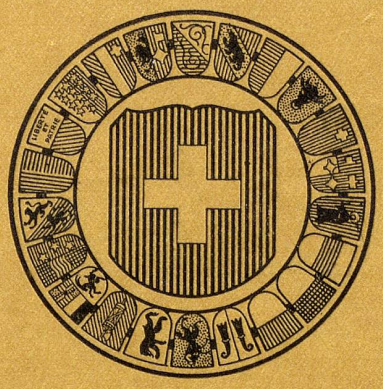

Wesen und Charakter unserer Anstalt als Fürsorgegemeinschaft spiegeln sich in diesem Wahrzeichen wider. Es bringt den eidgenössischen Gedanken zum Ausdruck: Schutz durch Zusammenschluß, so, wie sich die unabhängigen Stände zum Bunde fügten. — 1857 auf reiner Gegenseitigkeit gegründet, verfolgt die Anstalt nur das eine Ziel: den ihr angeschlossenen Versicherten sichern und preiswürdigen Versicherungsschutz zu bieten. Vom Vertrauen weiter Bevölkerungskreise getragen, ist die Anstalt zur größten schweizerischen Unternehmung ihrer Art erstarkt.

SCHWEIZERISCHE LEBENSVERSICHERUNGS- UND RENTENANSTALT

ZÜRICH

Generalagentur für den Kanton Thurgau:

Dr. C. Denoth, Amriswil

Märwiler

Obstprodukte

sind vorzüglich

Wenden Sie sich an Ihren Spezierer

Obstsäfte halb und ganz vergoren
Süßmost
Obstsaft-Konzentrate
Obstessig
Weinessig
Weine süß und vergoren
Spirituosen
Apfelpektin
flüssig und in Pulverform

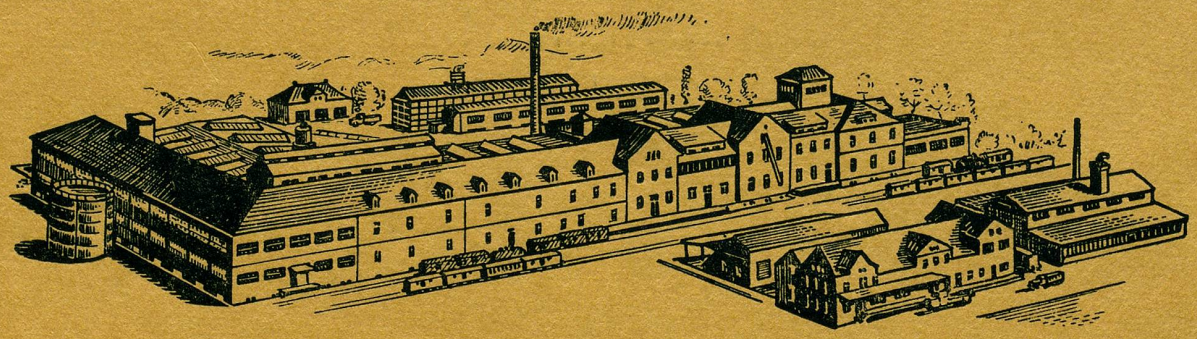

MOSTEREI UND OBSTVERWERTUNGS-GENOSSENSCHAFT MÄRWIL TELEPHON 5 51 04