Objekttyp: **Advertising**

Zeitschrift: **Thurgauer Jahrbuch**

Band (Jahr): **20 (1944)**

PDF erstellt am: **23.05.2024**

Nutzungsbedingungen

Die ETH-Bibliothek ist Anbieterin der digitalisierten Zeitschriften. Sie besitzt keine Urheberrechte an den Inhalten der Zeitschriften. Die Rechte liegen in der Regel bei den Herausgebern.
Die auf der Plattform e-periodica veröffentlichten Dokumente stehen für nicht-kommerzielle Zwecke in Lehre und Forschung sowie für die private Nutzung frei zur Verfügung. Einzelne Dateien oder Ausdrucke aus diesem Angebot können zusammen mit diesen Nutzungsbedingungen und den korrekten Herkunftsbezeichnungen weitergegeben werden.
Das Veröffentlichen von Bildern in Print- und Online-Publikationen ist nur mit vorheriger Genehmigung der Rechteinhaber erlaubt. Die systematische Speicherung von Teilen des elektronischen Angebots auf anderen Servern bedarf ebenfalls des schriftlichen Einverständnisses der Rechteinhaber.

Haftungsausschluss

Alle Angaben erfolgen ohne Gewähr für Vollständigkeit oder Richtigkeit. Es wird keine Haftung übernommen für Schäden durch die Verwendung von Informationen aus diesem Online-Angebot oder durch das Fehlen von Informationen. Dies gilt auch für Inhalte Dritter, die über dieses Angebot zugänglich sind.

Ein Dienst der *ETH-Bibliothek*
ETH Zürich, Rämistrasse 101, 8092 Zürich, Schweiz, www.library.ethz.ch

http://www.e-periodica.ch

Unsere neuen Versicherungsformen

Genau auf Ihre persönlichen Bedürfnisse und Verhältnisse zugeschnitten

soll Ihre Lebensversicherung sein. Im Bestreben, uns den verschiedensten Bedürfnissen immer besser anzupassen, haben wir mit unseren neuen Versicherungsformen wertvolle Möglichkeiten geschaffen.

Natürlich wird es zweckmäßig sein, daß Sie mit einem Fachmann die einzelnen Punkte besprechen. Eine sorgfältige Abklärung aller Umstände erleichtert die Aufstellung eines Vor- und Fürsorgeplanes, der Sie wirklich in allen Teilen auch befriedigt.

Bitte schenken Sie unserem Vertreter Ihr Vertrauen. Eine Beratung ist für Sie kostenlos, unverbindlich, und liegt auf alle Fälle in Ihrem Interesse.

Generalagentur für den Kanton Thurgau:
Dr. Otto Streckeisen, Amriswil, Tel. 158

SCHWEIZERISCHE LEBENSVERSICHERUNGS- UND RENTENANSTALT

Ehret einheimische Arbeit!

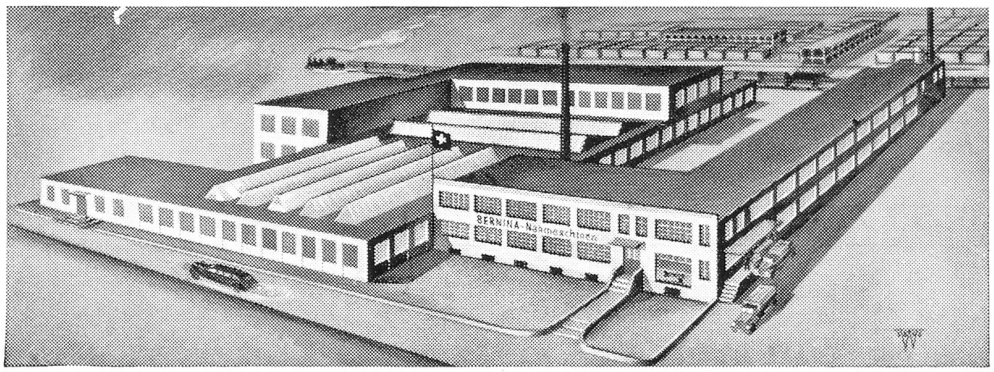

Bernina-Nähmaschinenfabrik Steckborn

Fritz Gegaufs Söhne A.G.

FRANZ VAGO

MÜLLHEIM-WIGOLTINGEN

Hochbau
Tiefbau
Straßenbau
Sägerei
Kies- und Schotterwerke
in Müllheim und Weinfelden

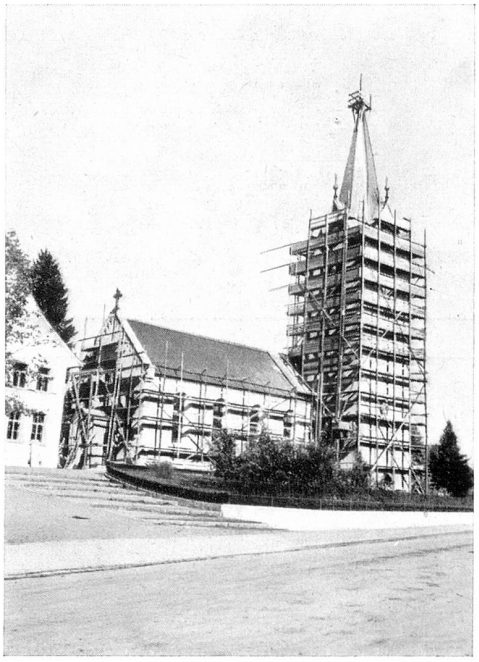

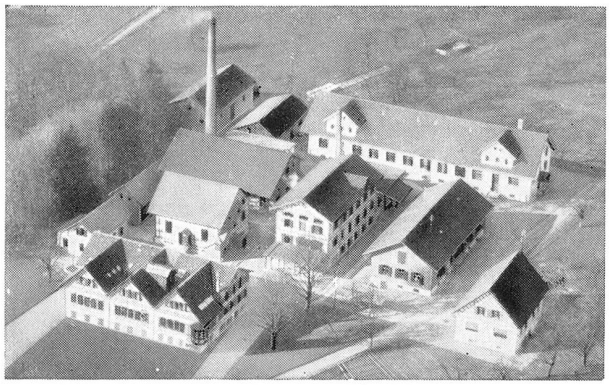

Chemisch-technische Fabrik

A. SUTTER · OBERHOFEN-MÜNCHWILEN

GEGRÜNDET 1858

Fabrikation von

Schuhpflegemitteln
Skiwachsen
Wein- und **Obstessig**

Rolladenfabrik

A. GRIESSER A.G.

Aadorf

Telephon 4 71 12

Rolladen aus Holz und Stahl
Jalousieladen
Sonnenstoren

Kipptore
Klapptreppen
Stoffrouleaux

Der bewährte Kräftespender für Geschwächte, Blutarme, Bleichsüchtige, Überanstrengte und Erholungsbedürftige.

Die Flasche Fr. 5.50 · 4-Flaschen-Kurpackung Fr. 18.—
Spezialzubereitung ohne Zucker für Diabetiker, ohne Alkohol für Herzkranke, mit Eisen für Blutarme, zum selben Preis.
Erhältlich in Apotheken

Alleinhersteller: **Max Zeller Söhne, Romanshorn**
Apotheke · Fabrik pharmazeutischer Präparate · Gegründet 1863

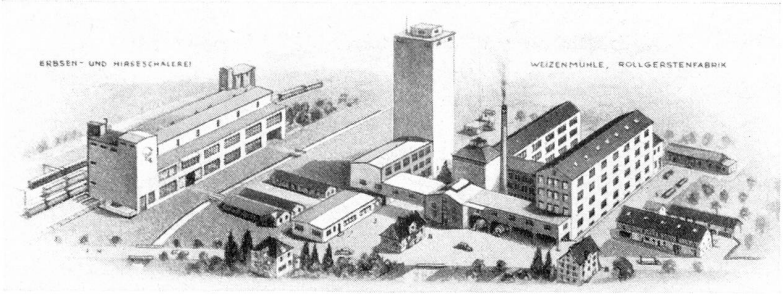

Rollgerstenfabrikation
Erbsenschälerei
Hirseschälerei
Weizenmüllerei
Fabrikation
von Suppenmehlen

Qualitäts-Futterwaren

Schweizerische Schälmühle E. Zwicky A.G. Müllheim-Wigoltingen

Elektrische Installationen

Licht – Kraft – Telephon – Radio

Konrad Frei, Frauenfeld

zum «Grütli» — Telephon 446

H. BACHMANN, AADORF

Postcheck-Konto VIII b 23 · Telephon 473 18

Sägewerk und Holzhandlung
Baugeschäft und Sägerei

Eigene Ausführung von Erd- und Maurerarbeiten
Eisenbeton, Zimmer-, Schreiner- und Glaserarbeiten usw.

GEBRÜDER KRÄMER & EGOLF

WEINFELDEN

STRASSEN- UND TIEFBAU

Teerasphaltbeton
Traversasphaltbeläge
Oberflächenbehandlungen
Walzarbeiten
Pflästerungen
Tiefbauarbeiten

Kies- und Schotterwerk
in Märstetten

Stradolbelag 1937 Mauren - Kehlhof

Obstverwertungs-Genossenschaft
Horn

Beste Bezugsquelle für
Süßmost in Flaschen und Ballons
Obstweine und spezielle Apfelsäfte
Leihgebinde · Autobedienung · Telephon 41917

Otto Andres Erben
Ofenbau- und Plattengeschäft, **Frauenfeld**
Telephon 894 Thundorferstraße 54

Kachelofen-Zentralheizung
Warmluft-Heizungen
Kochherde für Holzgasfeuerung
Wand- und Bodenbeläge
Cheminées Reparaturen

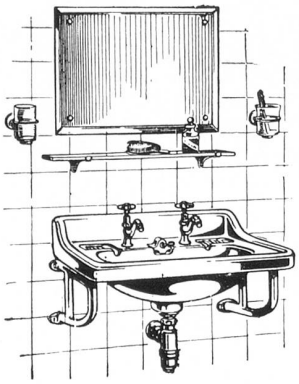

JOSEF WEBER
KREUZLINGEN

Bureau und Werkstätte:
Löwenschanz 4
Telephon 353

Verkaufs-
und Ausstellungsräume:
Zentralhaus, Hauptstraße
Telephon 354

Sanitäre Anlagen Bauspenglerei

Konrad Stricker

Kreuzlingen

Ausführung sämtlicher

Maler-
und Tapezierer-Arbeiten

Best eingerichtetes

Auto-Spritzwerk

Schilder-Malerei

Telephon 163

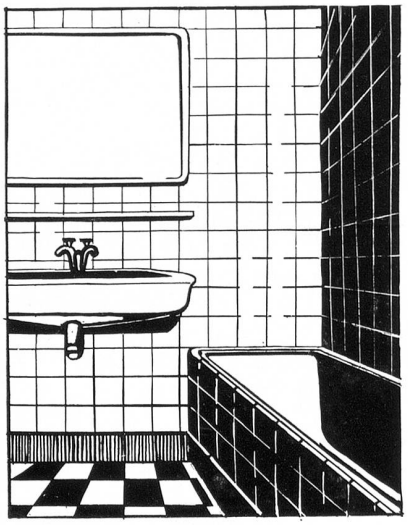

Georg Füllemann
Kreuzlingen Egelsee, Telephon 912

Spezialgeschäft für keramische Boden- und Wandbeläge
Ofen- und Cheminéebau

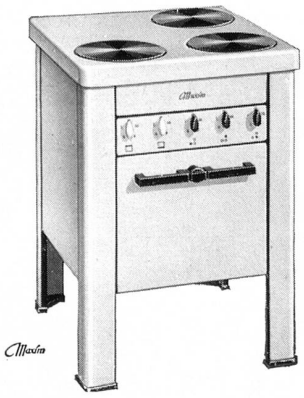

Rud. Peyer, Kreuzlingen

Sonnenstraße, Telephon 263

Elektrische Anlagen
Kochherde, Heizöfen

Besichtigen Sie meine Verkaufsräume

Z

entralheizungen
entralheizungen
entralheizungen
entralheizungen
entralheizungen
entralheizungen
entralheizungen
entralheizungen
entralheizungen
entralheizungen
entralheizungen
entralheizungen
entralheizungen
entralheizungen
entralheizungen
entralheizungen
entralheizungen

ALLER
SYSTEME

Beil & Kornmayer, Kreuzlingen

Finkernstraße 18, Telephon 569 (wenn keine Antwort 669)

ULCO

Heinz
kleidet gut

Im **PREIS**
Im **STOFF**
Im **SCHNITT**

Bekleidungshaus

Hauptstraße
Telephon 335

Kreuzlingen

Möbelfabrik Dünner & Greuter, Bottighofen

THURGAU

Aussteuern
Einzelmöbel
Innenausstattungen
Bauernstuben

Im Entwurf, in der Qualität und im Preis
größte Leistungsfähigkeit

Direkter Verkauf an Private. Besuchen Sie bitte unverbindlich unsere große Ausstellung in Bottighofen

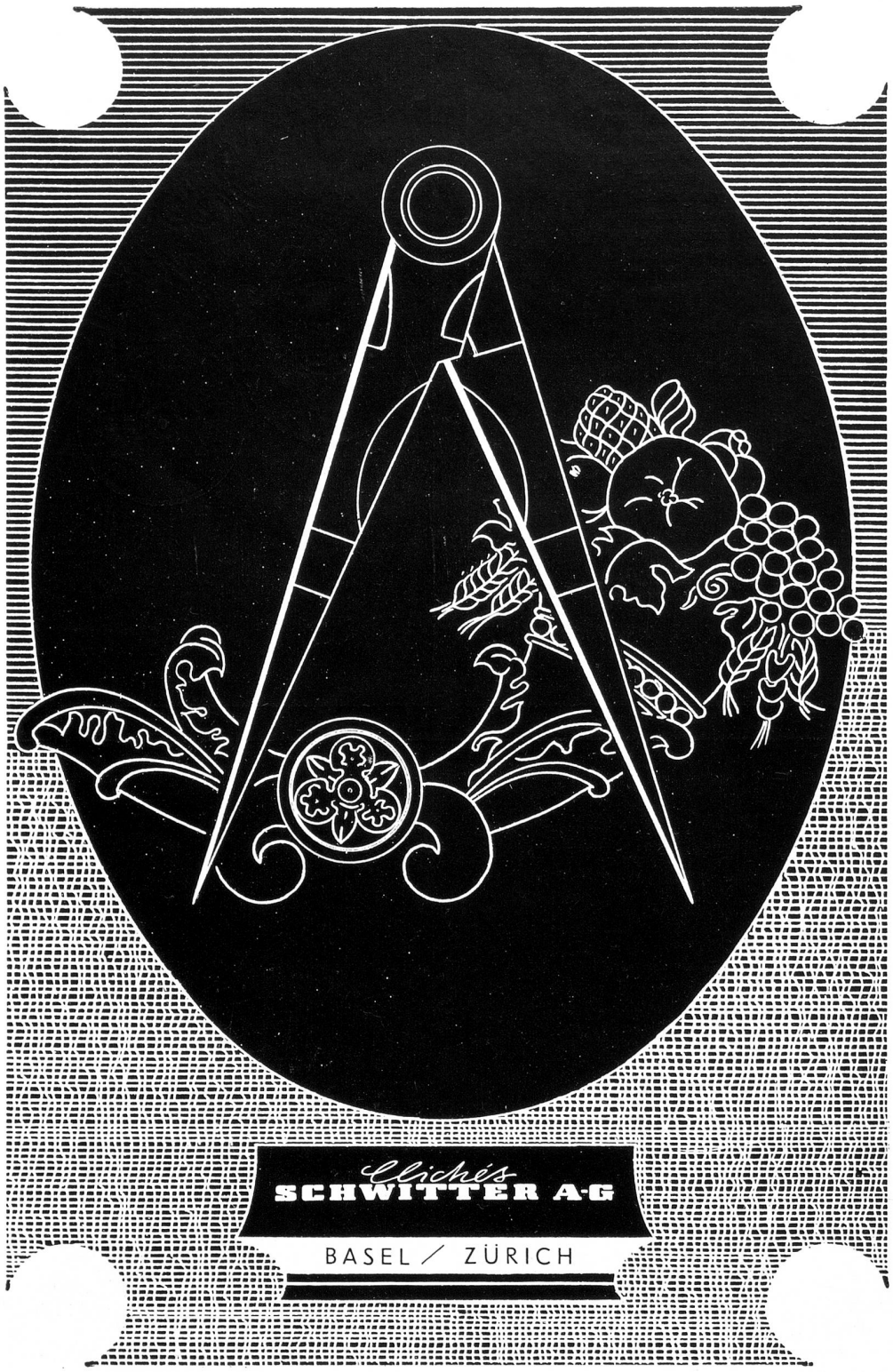
Clichés
SCHWITTER A-G
BASEL / ZÜRICH

Teigwarenfabrik
„Robert Ernst AG., Kradolf.
Gegr. 1858

herrliche Eierteigwaren
sind besonders fein und nicht teurer als andere

Huco-Metallwarenfabrik, **Münchwilen**

GEBR. HUSER & CO.

Beleuchtungskörper
Für jeden Zweck — Für jeden Geschmack
Permanente Ausstellung im Fabrikgebäude

Metallarbeiten in allen gebräuchlichen Metallen

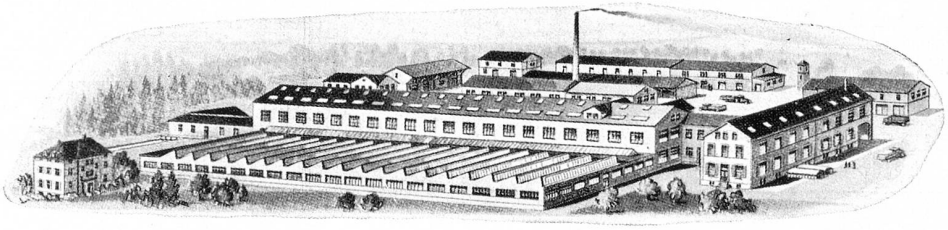

Weberei Grüneck

BAUMWOLL-, ROH- UND BUNTWEBEREI

Grüneck, Thurgau

A. Naegeli
Trikotfabriken
Berlingen und Winterthur
Aktiengesellschaft