Objekttyp: **FrontMatter**

Zeitschrift: **Thurgauer Jahrbuch**

Band (Jahr): **70 (1995)**

PDF erstellt am: **27.05.2024**

Nutzungsbedingungen

Die ETH-Bibliothek ist Anbieterin der digitalisierten Zeitschriften. Sie besitzt keine Urheberrechte an den Inhalten der Zeitschriften. Die Rechte liegen in der Regel bei den Herausgebern.
Die auf der Plattform e-periodica veröffentlichten Dokumente stehen für nicht-kommerzielle Zwecke in Lehre und Forschung sowie für die private Nutzung frei zur Verfügung. Einzelne Dateien oder Ausdrucke aus diesem Angebot können zusammen mit diesen Nutzungsbedingungen und den korrekten Herkunftsbezeichnungen weitergegeben werden.
Das Veröffentlichen von Bildern in Print- und Online-Publikationen ist nur mit vorheriger Genehmigung der Rechteinhaber erlaubt. Die systematische Speicherung von Teilen des elektronischen Angebots auf anderen Servern bedarf ebenfalls des schriftlichen Einverständnisses der Rechteinhaber.

Haftungsausschluss

Alle Angaben erfolgen ohne Gewähr für Vollständigkeit oder Richtigkeit. Es wird keine Haftung übernommen für Schäden durch die Verwendung von Informationen aus diesem Online-Angebot oder durch das Fehlen von Informationen. Dies gilt auch für Inhalte Dritter, die über dieses Angebot zugänglich sind.

Ein Dienst der *ETH-Bibliothek*
ETH Zürich, Rämistrasse 101, 8092 Zürich, Schweiz, www.library.ethz.ch

http://www.e-periodica.ch

Kant.-Bibliothek
L
1034
THURGAU

Huber

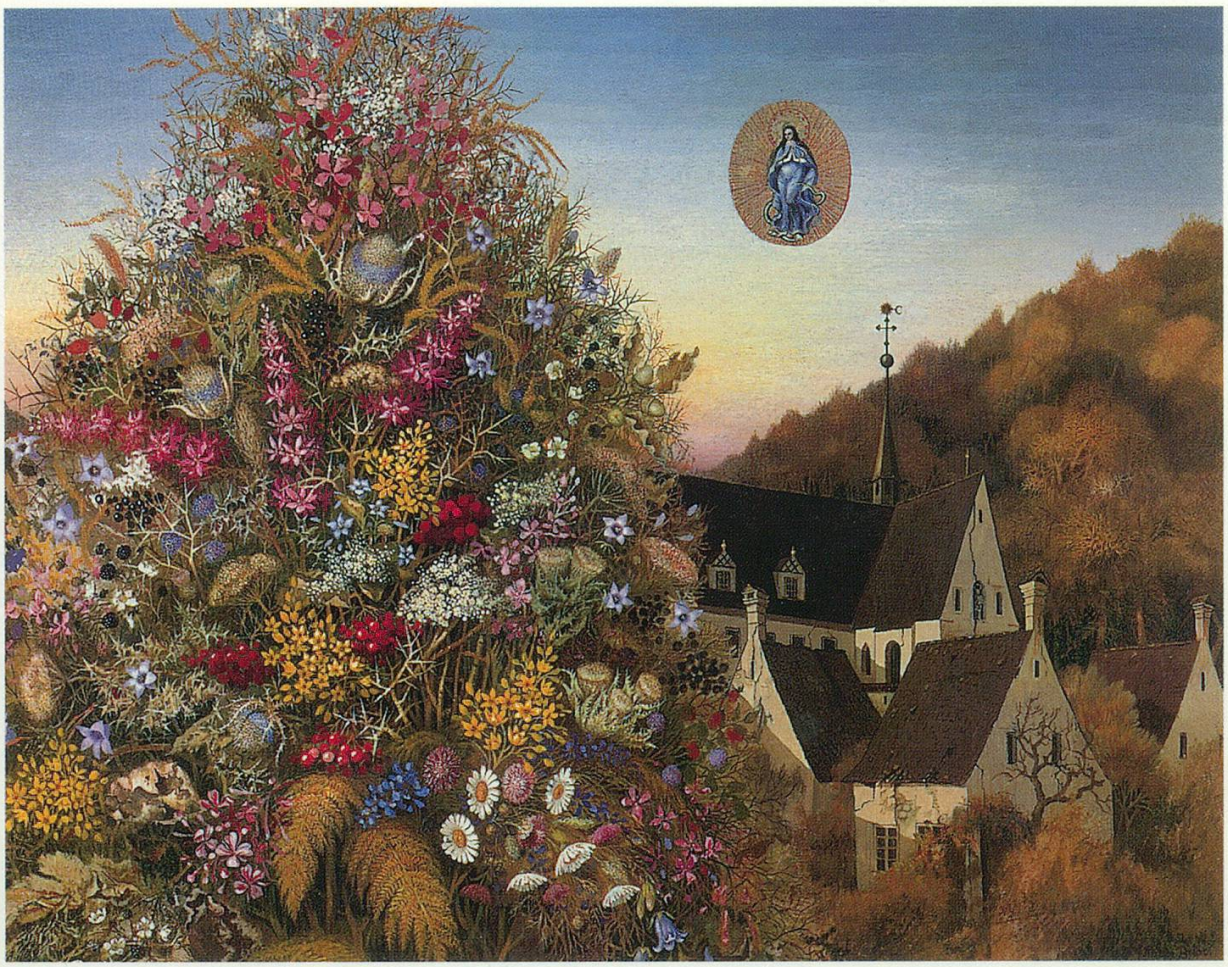

THURGAUER JAHRBUCH 95

THURGAUER JAHRBUCH 1995

Titelbild
Abschied von der Kartause Ittingen
1979, Anton Bernhardsgrütter
Öl auf Leinwand, 62×80 cm

L 1034/
1995

Thurgauer Jahrbuch 1995

70. Jahrgang

THURGAUISCHE KANTONSBIBLIOTHEK
FRAUENFELD

HUBER VERLAG, FRAUENFELD

Die Autoren

Alfred Böhi
Publizist, Frauenfeld

Heinz Ruprecht
Publizist, Frauenfeld

Brigitta Hochuli
Redaktorin der «Thurgauer Zeitung», Kreuzlingen

Andreas Bauer
Redaktor der «Thurgauer Zeitung», Frauenfeld

Peter Maag
Redaktor der «Thurgauer Zeitung», Mettendorf

Ruedi Stettler
Redaktor der «Thurgauer Zeitung», Frauenfeld

Redaktion

Peter Forster
Chefredaktor der «Thurgauer Zeitung»

© 1994 Huber Verlag, Frauenfeld
Das Werk einschliesslich aller seiner Teile ist urheberrechtlich geschützt. Jede Verwertung ist ohne Zustimmung des Verlags unzulässig. Das gilt insbesondere für Vervielfältigungen, Übersetzungen, Mikroverfilmungen und die Einspeicherung in elektronischen Systemen.
Gestaltung: Arthur Miserez
Gesamtherstellung: Huber & Co. AG, Grafische Unternehmung und Verlag, CH-8501 Frauenfeld
Printed in Switzerland
ISBN 3-7193-1095-7