Objekttyp: **FrontMatter**

Zeitschrift: **Toggenburger Jahrbuch**

Band (Jahr): **- (2016)**

PDF erstellt am: **04.06.2024**

Nutzungsbedingungen

Die ETH-Bibliothek ist Anbieterin der digitalisierten Zeitschriften. Sie besitzt keine Urheberrechte an den Inhalten der Zeitschriften. Die Rechte liegen in der Regel bei den Herausgebern.
Die auf der Plattform e-periodica veröffentlichten Dokumente stehen für nicht-kommerzielle Zwecke in Lehre und Forschung sowie für die private Nutzung frei zur Verfügung. Einzelne Dateien oder Ausdrucke aus diesem Angebot können zusammen mit diesen Nutzungsbedingungen und den korrekten Herkunftsbezeichnungen weitergegeben werden.
Das Veröffentlichen von Bildern in Print- und Online-Publikationen ist nur mit vorheriger Genehmigung der Rechteinhaber erlaubt. Die systematische Speicherung von Teilen des elektronischen Angebots auf anderen Servern bedarf ebenfalls des schriftlichen Einverständnisses der Rechteinhaber.

Haftungsausschluss

Alle Angaben erfolgen ohne Gewähr für Vollständigkeit oder Richtigkeit. Es wird keine Haftung übernommen für Schäden durch die Verwendung von Informationen aus diesem Online-Angebot oder durch das Fehlen von Informationen. Dies gilt auch für Inhalte Dritter, die über dieses Angebot zugänglich sind.

Ein Dienst der *ETH-Bibliothek*
ETH Zürich, Rämistrasse 101, 8092 Zürich, Schweiz, www.library.ethz.ch

http://www.e-periodica.ch

Toggenburger Jahrbuch 2016

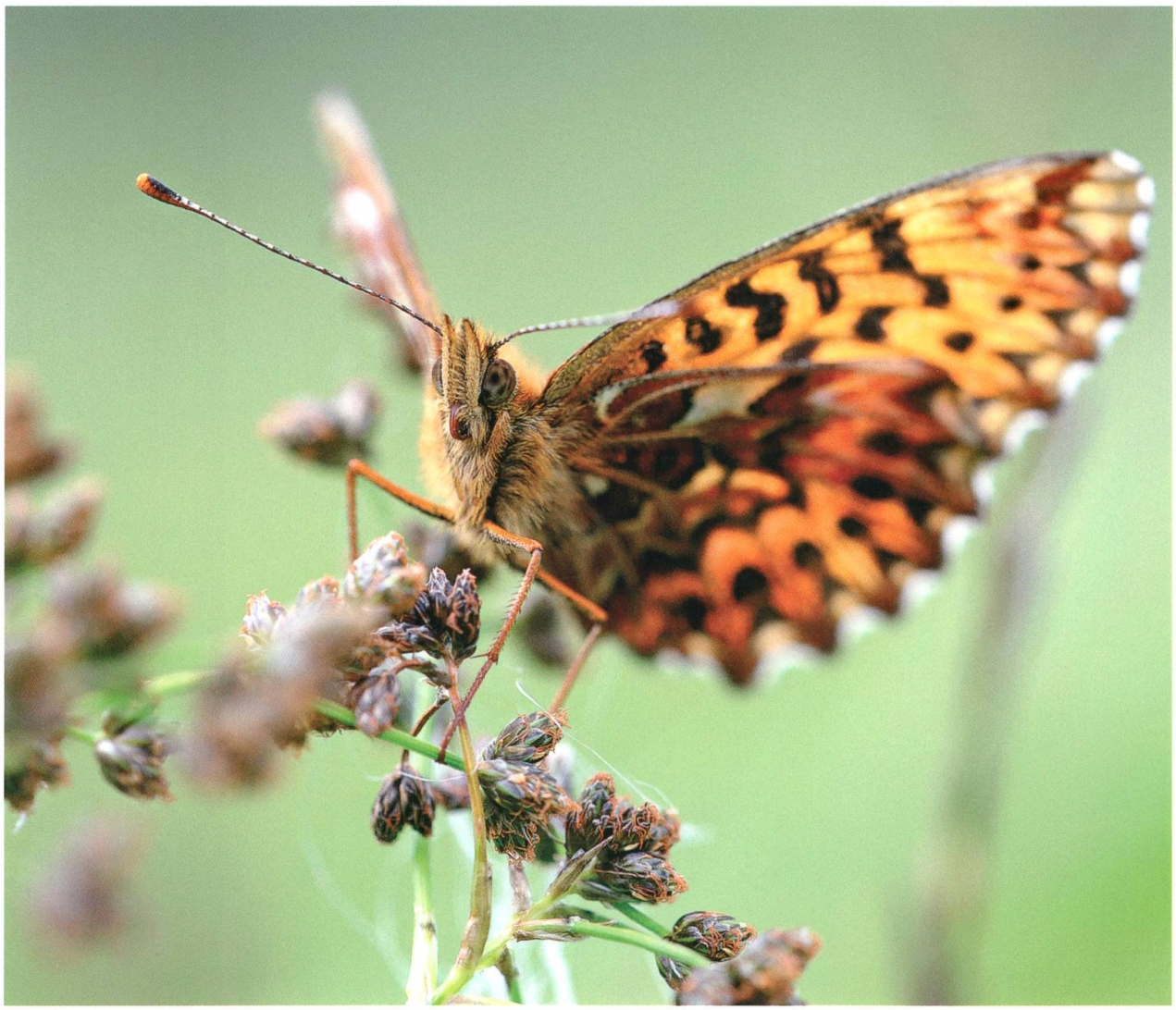

Toggenburger Verlag

Die Herausgabe des Toggenburger Jahrbuchs 2016 wurde ermöglicht durch folgende Firmen und Personen (12er-Klub):

Firmen:

SCHIESS Wattwil

Meyer-Mayor AG
Weberei, Neu St.Johann

ott augenoptik Wattwil

E. Weber AG
Strassenbau Hochbau Tiefbau
Wattwil

Schällibaum AG
Ingenieure und Architekten
Wattwil

Personen:
Adolf Fäh, Brunnadern
Fredi Högg, Wattwil
Vreni Hüberli, Lichtensteig
Peter Ledergerber, Wattwil
Silvia und Marc Rüdisühli, Oberhelfenschwil
Bruno Sutter, Lichtensteig
Paul Widmer, Bern

Umschlagbild
Der Natterwurz-Perlmutterfalter (Bolonia titania) ist eine Chrarakterart waldnaher Moore.
Foto: René Güttinger, Nesslau.

Toggenburger Jahrbuch 2016

Redaktionsteam
Patrick Bernold, Wil
Annette Bertram-Giezendanner, Wattwil
Hans Büchler, Wattwil
Anton Heer, Flawil

Administration
Arthur Lieberherr, Ebnat-Kappel

Geschichte
Barbara Anderegg, Ebnat-Kappel
Albert Holenstein, Jonschwil

Kultur
Jost Kirchgraber, Ebnat-Kappel
Paul Widmer, Bern

Literatur
Irène Häne-Ebneter, Kirchberg
Peter Weber, Wattwil/Zürich

Musik
Hermann Ostendarp, Wattwil

Natur
René Güttinger, Nesslau

Chronik
Marlis Kaufmann, Wattwil
Willy Schönenberger, Gähwil

Lektorat
Elisabeth Rohner, Zürich

Toggenburger Verlag

© 2015 Toggenburger Verlag,
CH-9103 Schwellbrunn

Satz
Toggenburger Verlag
CH-9103 Schwellbrunn

ISBN 978-3-908166-71-9

Alle Rechte der Verbreitung, auch
durch Film, Radio und Fernsehen,
fotomechanische Wiedergabe,
Tonträger, elektronische Datenträger
und auszugsweisen Nachdruck,
sind vorbehalten.