Jahresrechnung 1971

Objekttyp: **Group**

Zeitschrift: **Tätigkeitsbericht / Pestalozzianum Zürich**

Band (Jahr): **- (1971)**

PDF erstellt am: **26.05.2024**

Nutzungsbedingungen

Die ETH-Bibliothek ist Anbieterin der digitalisierten Zeitschriften. Sie besitzt keine Urheberrechte an den Inhalten der Zeitschriften. Die Rechte liegen in der Regel bei den Herausgebern.
Die auf der Plattform e-periodica veröffentlichten Dokumente stehen für nicht-kommerzielle Zwecke in Lehre und Forschung sowie für die private Nutzung frei zur Verfügung. Einzelne Dateien oder Ausdrucke aus diesem Angebot können zusammen mit diesen Nutzungsbedingungen und den korrekten Herkunftsbezeichnungen weitergegeben werden.
Das Veröffentlichen von Bildern in Print- und Online-Publikationen ist nur mit vorheriger Genehmigung der Rechteinhaber erlaubt. Die systematische Speicherung von Teilen des elektronischen Angebots auf anderen Servern bedarf ebenfalls des schriftlichen Einverständnisses der Rechteinhaber.

Haftungsausschluss

Alle Angaben erfolgen ohne Gewähr für Vollständigkeit oder Richtigkeit. Es wird keine Haftung übernommen für Schäden durch die Verwendung von Informationen aus diesem Online-Angebot oder durch das Fehlen von Informationen. Dies gilt auch für Inhalte Dritter, die über dieses Angebot zugänglich sind.

Ein Dienst der *ETH-Bibliothek*
ETH Zürich, Rämistrasse 101, 8092 Zürich, Schweiz, www.library.ethz.ch

http://www.e-periodica.ch

Jahresrechnung 1971

Einnahmen:	
Bundesbeitrag, gewerbliche Abteilung	10 980.—
Kanton Zürich, Erziehungsdirektion	321 000.—
einmalige Beiträge	109 800.—
einmaliger Beitrag Mathematik	32 400.—
Jugendlabor	76 000.—
einmaliger Beitrag Jugendlabor	40 100.—
Stadt Zürich	304 900.—
einmaliger Beitrag	90 700.—
Mitgliederbeiträge	39 116.50
Leihgebühren	6 567.—
Portovergütungen	7 873.30
Katalogverkauf, Kommentare	1 995.50
Verschiedenes	5 817.—
Untermieter, inkl. Heizung, Reinigung	15 048.—
Total der Einnahmen	1 062 297.30
Ausgaben:	
Passivsaldo 1970	3 623.59
Miete	64 460.—
Reinigung, Heizung, Beleuchtung	25 325.02
Buchbinder, Klebefolien	5 128.75
Büro- und Packmaterial	7 938.05
Drucksachen und lit. Unternehmungen	14 477.—
Katalogdruck	5 500.—
Personal (abzüglich 4 600.— aus Rückstellg.)	292 936.90
Städtische Versicherungskasse, inkl. Nachzahlg.	177 241.90
AHV-Ausgleichskasse	7 899.55
Unfallversicherung	591.30
Pädagogische Arbeitsstelle	140 513.60
Mathematik	35 323.25
Jugendlabor	116 092.95
Übertrag	897 051.86

Übertrag	897 051.86
Porti und Telefon	16 825.85
Beratungsstelle für das Schul- und Jugendtheater	1 005.—
Versicherungen	1 075.90
Verschiedenes und Reparaturen	3 593.55
Bücher	25 790.10
Zeitschriften	3 400.05
Bilder	4 249.20
Lichtbilder	13 393.05
Grammo- und Tonbandarchiv	4 244.70
Jugendbibliothek	8 410.86
Mobiliar und Umbauten	83 284.05
Total der Ausgaben	1 062 324.17

Bilanz:

Total der Einnahmen	1 062 297.30
Total der Ausgaben	1 062 324.17
Passivsaldo 1971	26.87

Betriebsfonds:

Bestand am 31. Dezember 1970	29 203.26
Zinsertrag 1971	4 352.95
	33 556.21
zuzüglich Differenz Passivsaldo 1970/71	3 596.72
Bestand am 31. Dezember 1971	37 152.93

Nebst den alljährlichen Subventionen bewilligten der Regierungs- und der Kantonsrat im Verlaufe der letzten Jahre für besondere pädagogische Aufgaben zusätzliche Kredite. Die nachstehende Zusammenstellung vermittelt einen Überblick über Zweck und Verwendung dieser Mittel:

Lehrerfortbildung:
Für insgesamt 81 Veranstaltungen und Kurse Fr. 142 000.—.

Italienischkurse:
Organisation und Durchführung von je 6 Jahreskursen für Anfänger und für Fortgeschrittene Fr. 70 400.—.

Französischunterricht an der Primarschule:
Die Auslagen für die Führung von 160 Versuchsklassen, die Ausbildungskurse für Primarlehrer und das Unterrichtsmaterial beliefen sich für das letzte Quartal des Schuljahres 1970/71 und das Schuljahr 1971/72 auf Fr. 584 700.—.

Programmierter Unterricht:
Für Validierung und Erprobung von Unterrichtsprogrammen und für Untersuchungen mit Computerunterstütztem Unterricht 52 000 Fr.

Filmkundeunterricht:
Für die Schaffung eines Lehrfilms «Filmsprache» für den Filmkundeunterricht in den Mittelschulen und an der Oberstufe der Volksschule bewilligte der Regierungsrat einen Kredit von Fr. 81 500.—.
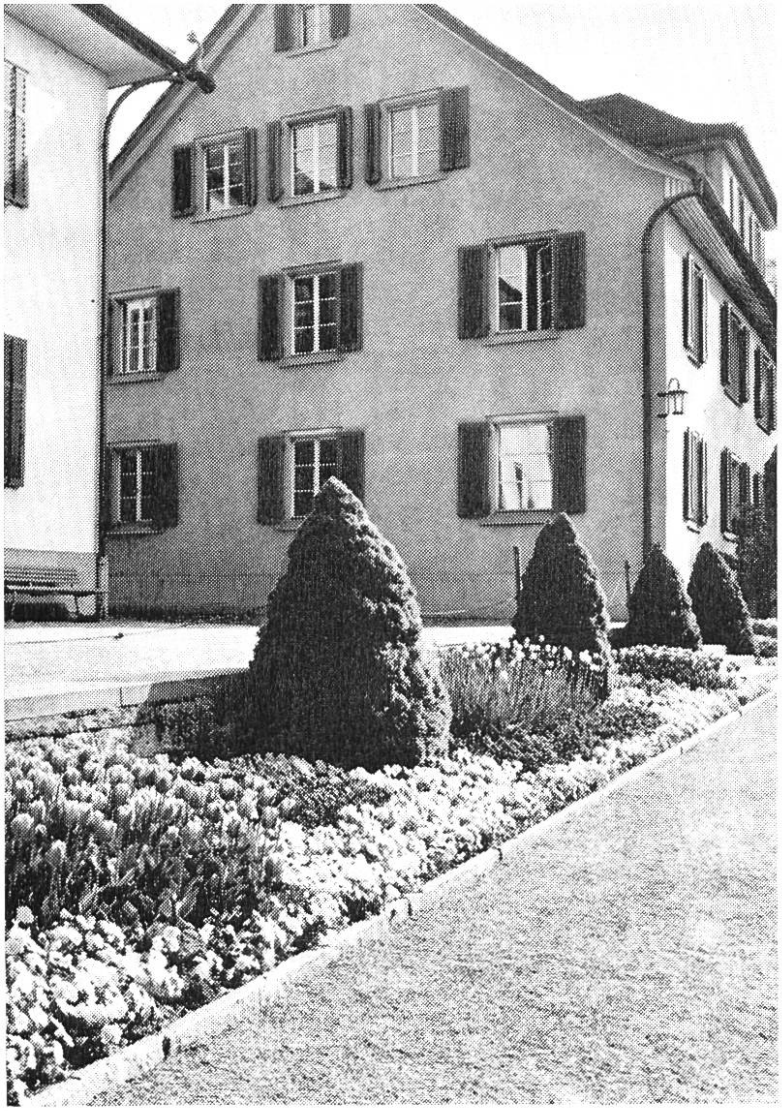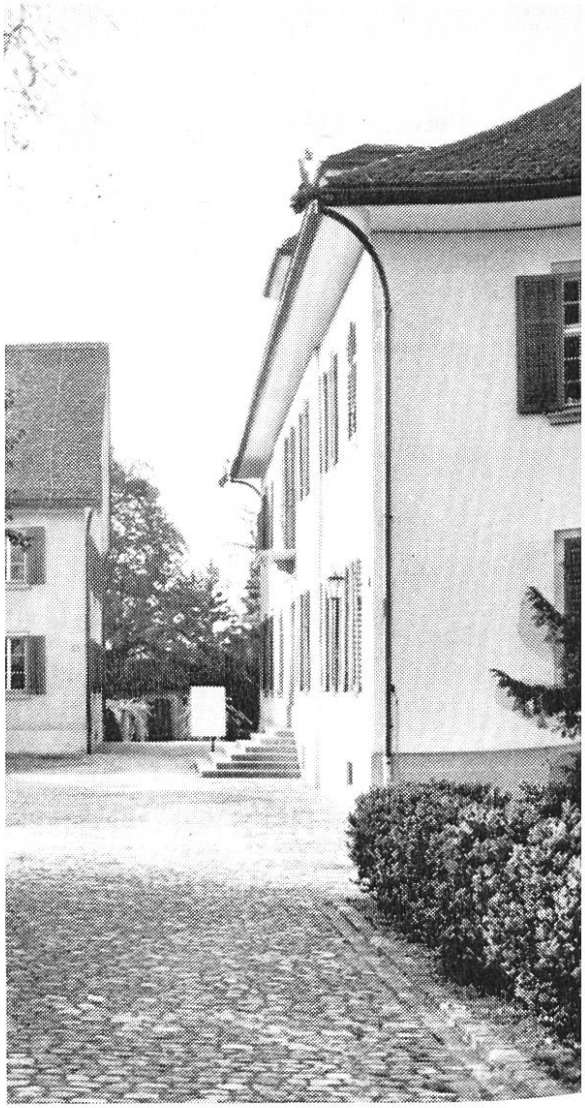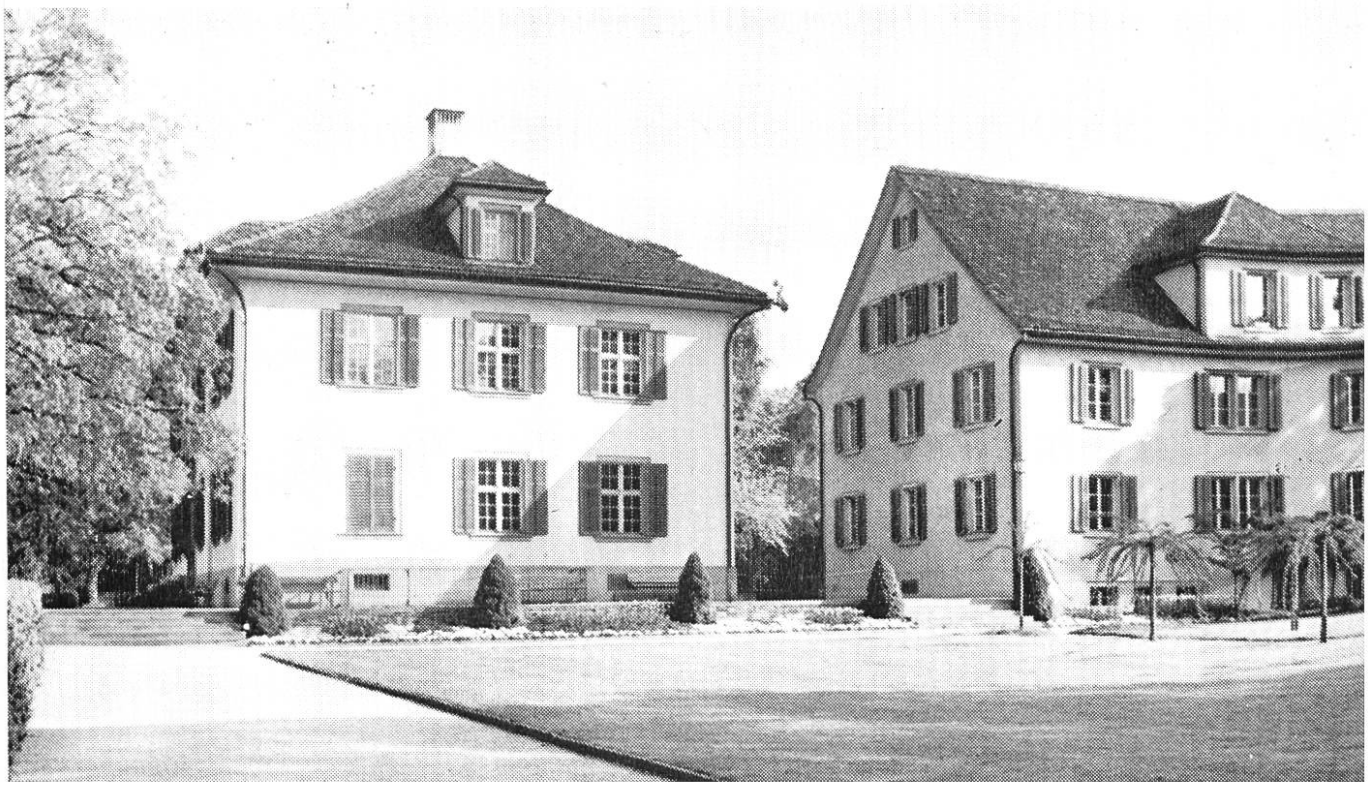
Die Abrechnung über die vorstehenden Kredite erfolgt durch das Pestalozzianum mit der Erziehungsdirektion des Kantons Zürich.