Objekttyp: **FrontMatter**

Zeitschrift: **Tugium : Jahrbuch des Staatsarchivs des Kantons Zug, des Amtes für Denkmalpflege und Archäologie, des Kantonalen Museums für Urgeschichte Zug und der Burg Zug**

Band (Jahr): **35 (2019)**

PDF erstellt am: **24.05.2024**

Nutzungsbedingungen

Die ETH-Bibliothek ist Anbieterin der digitalisierten Zeitschriften. Sie besitzt keine Urheberrechte an den Inhalten der Zeitschriften. Die Rechte liegen in der Regel bei den Herausgebern.
Die auf der Plattform e-periodica veröffentlichten Dokumente stehen für nicht-kommerzielle Zwecke in Lehre und Forschung sowie für die private Nutzung frei zur Verfügung. Einzelne Dateien oder Ausdrucke aus diesem Angebot können zusammen mit diesen Nutzungsbedingungen und den korrekten Herkunftsbezeichnungen weitergegeben werden.
Das Veröffentlichen von Bildern in Print- und Online-Publikationen ist nur mit vorheriger Genehmigung der Rechteinhaber erlaubt. Die systematische Speicherung von Teilen des elektronischen Angebots auf anderen Servern bedarf ebenfalls des schriftlichen Einverständnisses der Rechteinhaber.

Haftungsausschluss

Alle Angaben erfolgen ohne Gewähr für Vollständigkeit oder Richtigkeit. Es wird keine Haftung übernommen für Schäden durch die Verwendung von Informationen aus diesem Online-Angebot oder durch das Fehlen von Informationen. Dies gilt auch für Inhalte Dritter, die über dieses Angebot zugänglich sind.

Ein Dienst der *ETH-Bibliothek*
ETH Zürich, Rämistrasse 101, 8092 Zürich, Schweiz, www.library.ethz.ch

http://www.e-periodica.ch

35/2019

TUGIUM

Jahrbuch des Staatsarchivs des Kantons Zug, des Amtes für Denkmalpflege und Archäologie,
des Kantonalen Museums für Urgeschichte(n) Zug und des Museums Burg Zug

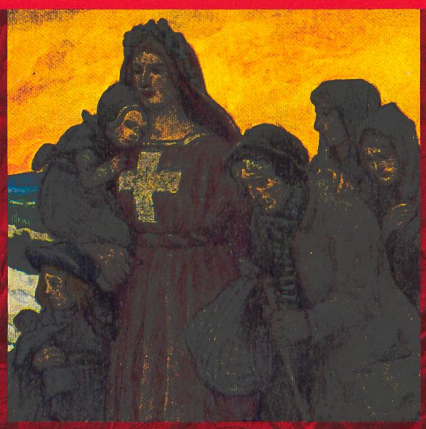

Berichte 2018

«gezeichnet». Bericht über ein Forschungs- und Ausstellungsprojekt

Die Sammlung Luthiger im Museum Burg Zug

Papiertapeten des späten 18. Jahrhunderts aus Zuger Stuben

Neue Erkenntnisse zu den spätglazialen Elchknochen von Zug-Gartenstadt

Archäologische Untersuchungen in der «Fischerstube» in Zug

Grabfunde von Cham-Äbnetwald als Vorlage für Repliken

Schwerpunktthema:
Der Kanton Zug während des Ersten Weltkriegs (1914–1918) (Teil VI)

35/2019

TUGIUM

Jahrbuch des Staatsarchivs des Kantons Zug, des Amtes für Denkmalpflege und Archäologie, des Kantonalen Museums für Urgeschichte(n) Zug und des Museums Burg Zug

Herausgegeben vom Regierungsrat
des Kantons Zug