La chambre de commerce suisse en France fête ses trente ans

Autor(en): **[s.n.]**

Objekttyp: **Article**

Zeitschrift: **Textiles suisses [Édition française]**

Band (Jahr): **- (1948)**

Heft 3

PDF erstellt am: **27.05.2024**

Persistenter Link: https://doi.org/10.5169/seals-792295

Nutzungsbedingungen

Die ETH-Bibliothek ist Anbieterin der digitalisierten Zeitschriften. Sie besitzt keine Urheberrechte an den Inhalten der Zeitschriften. Die Rechte liegen in der Regel bei den Herausgebern.
Die auf der Plattform e-periodica veröffentlichten Dokumente stehen für nicht-kommerzielle Zwecke in Lehre und Forschung sowie für die private Nutzung frei zur Verfügung. Einzelne Dateien oder Ausdrucke aus diesem Angebot können zusammen mit diesen Nutzungsbedingungen und den korrekten Herkunftsbezeichnungen weitergegeben werden.
Das Veröffentlichen von Bildern in Print- und Online-Publikationen ist nur mit vorheriger Genehmigung der Rechteinhaber erlaubt. Die systematische Speicherung von Teilen des elektronischen Angebots auf anderen Servern bedarf ebenfalls des schriftlichen Einverständnisses der Rechteinhaber.

Haftungsausschluss

Alle Angaben erfolgen ohne Gewähr für Vollständigkeit oder Richtigkeit. Es wird keine Haftung übernommen für Schäden durch die Verwendung von Informationen aus diesem Online-Angebot oder durch das Fehlen von Informationen. Dies gilt auch für Inhalte Dritter, die über dieses Angebot zugänglich sind.

Ein Dienst der *ETH-Bibliothek*
ETH Zürich, Rämistrasse 101, 8092 Zürich, Schweiz, www.library.ethz.ch

http://www.e-periodica.ch

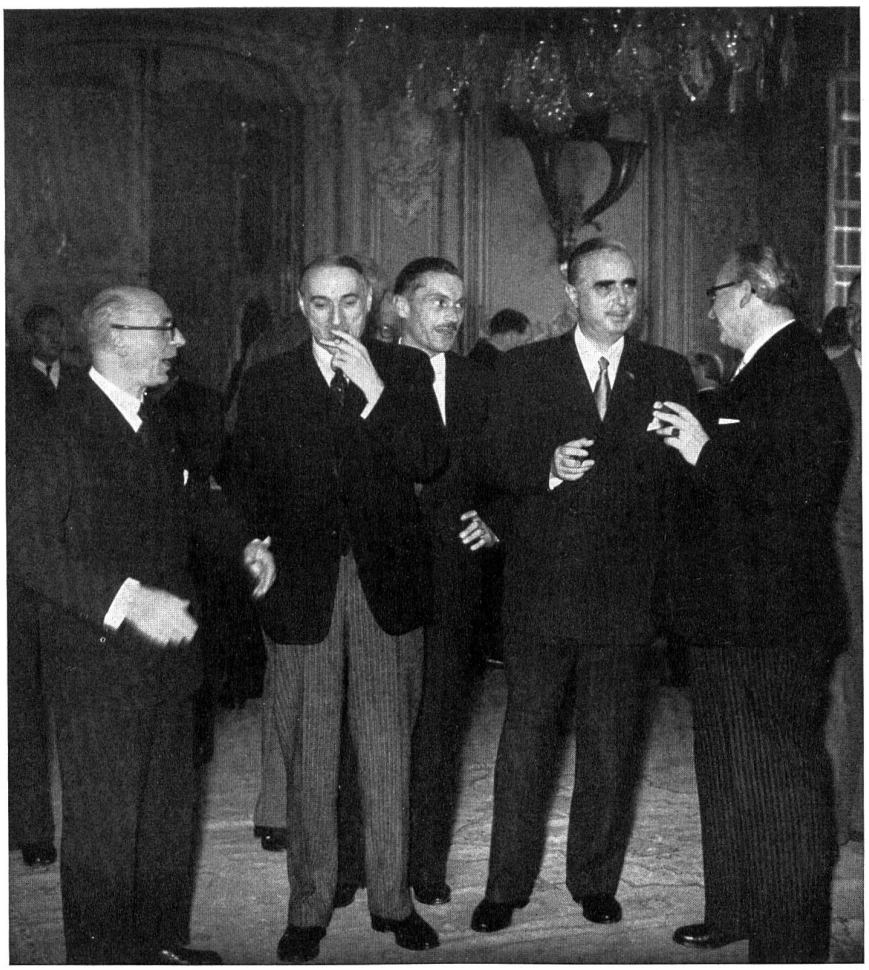

La Chambre de commerce suisse en France fête ses trente ans.

La 30e Assemblée générale de la Chambre de commerce suisse en France s'est tenue à Paris, le 26 juin. Elle fut illustrée d'une remarquable conférence de M. Marcel PILET-GOLAZ, ancien Président de la Confédération Suisse, intitulée «L'Europe solidaire».

De gauche à droite: MM. Marcel CUSENIER, président de la Chambre de commerce de Paris, Marcel PILET-GOLAZ, ancien président de la Confédération Suisse, Jacques BOITEL, directeur général de la Chambre de commerce suisse en France, Carl J. BURCKHARDT, ministre de Suisse en France, Paul de PERREGAUX, président de la Chambre de commerce suisse en France.

Madame Carl J. Burckhardt, femme du Ministre de Suisse en France, porte une robe signée Robert Piguet, en organdi noir brodé de Forster Willi & Cie, St-Gall.