Objekttyp: **Advertising**

Zeitschrift: **Textiles suisses [Édition française]**

Band (Jahr): **- (1955)**

Heft 3

PDF erstellt am: **23.05.2024**

Nutzungsbedingungen

Die ETH-Bibliothek ist Anbieterin der digitalisierten Zeitschriften. Sie besitzt keine Urheberrechte an den Inhalten der Zeitschriften. Die Rechte liegen in der Regel bei den Herausgebern.
Die auf der Plattform e-periodica veröffentlichten Dokumente stehen für nicht-kommerzielle Zwecke in Lehre und Forschung sowie für die private Nutzung frei zur Verfügung. Einzelne Dateien oder Ausdrucke aus diesem Angebot können zusammen mit diesen Nutzungsbedingungen und den korrekten Herkunftsbezeichnungen weitergegeben werden.
Das Veröffentlichen von Bildern in Print- und Online-Publikationen ist nur mit vorheriger Genehmigung der Rechteinhaber erlaubt. Die systematische Speicherung von Teilen des elektronischen Angebots auf anderen Servern bedarf ebenfalls des schriftlichen Einverständnisses der Rechteinhaber.

Haftungsausschluss

Alle Angaben erfolgen ohne Gewähr für Vollständigkeit oder Richtigkeit. Es wird keine Haftung übernommen für Schäden durch die Verwendung von Informationen aus diesem Online-Angebot oder durch das Fehlen von Informationen. Dies gilt auch für Inhalte Dritter, die über dieses Angebot zugänglich sind.

Ein Dienst der *ETH-Bibliothek*
ETH Zürich, Rämistrasse 101, 8092 Zürich, Schweiz, www.library.ethz.ch

http://www.e-periodica.ch

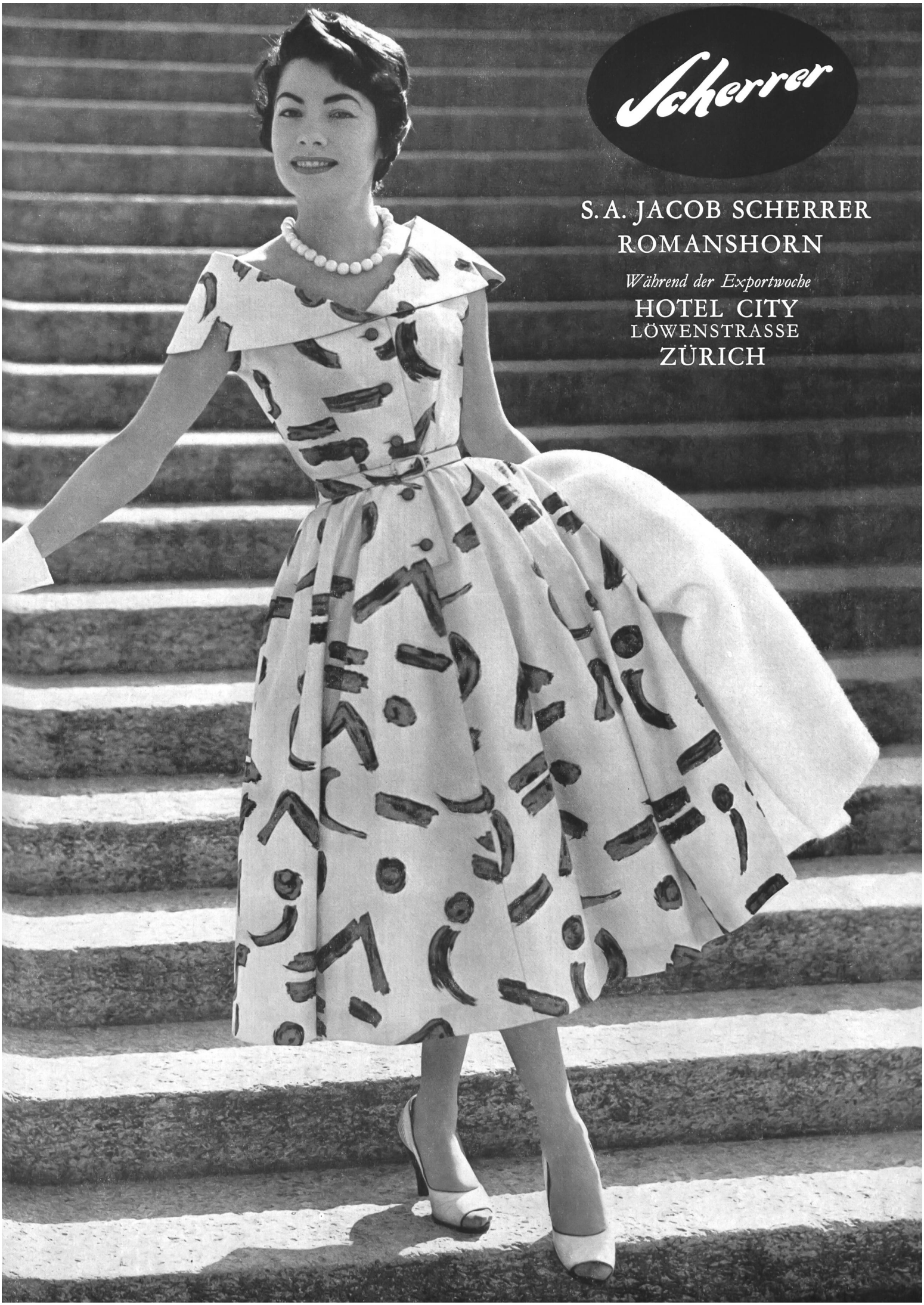
Scherrer
S. A. JACOB SCHERRER
ROMANSHORN
Während der Exportwoche
HOTEL CITY
LÖWENSTRASSE
ZÜRICH

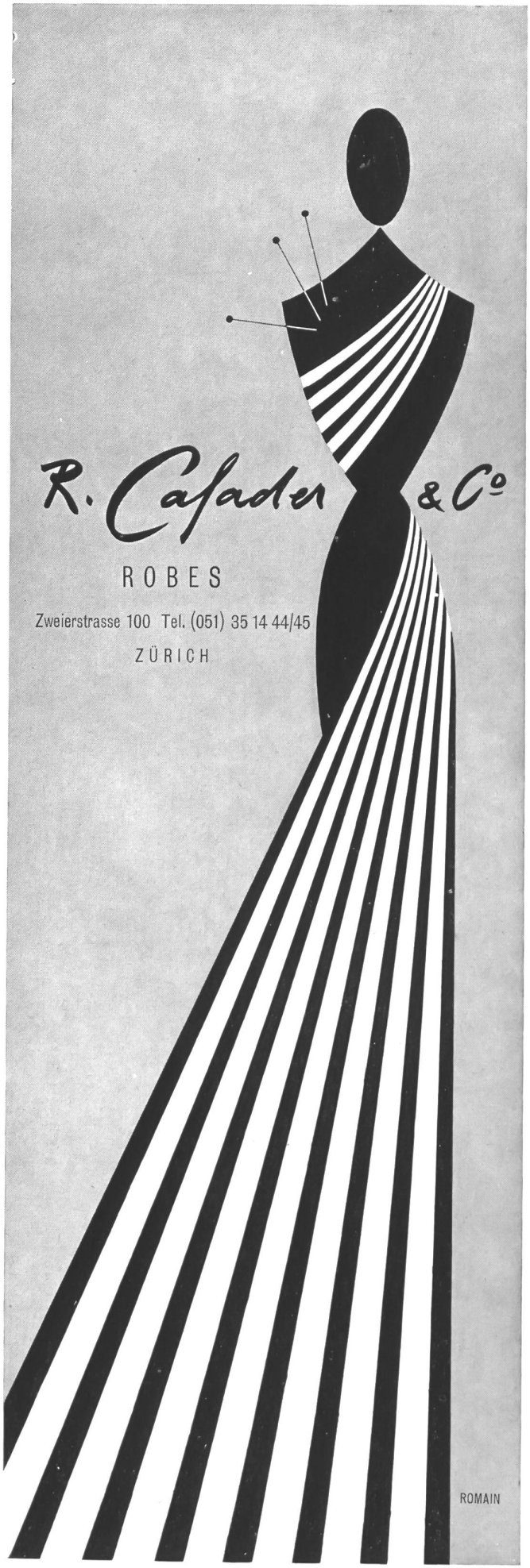

KATEX

Spezialschnitt für vollschlanke Damen
in den Zwischengrössen 41-53

Deux pièces aus Panamagewebe

Hersteller: Kaltenmark & Cie

Badenerstrasse 144 Zürich

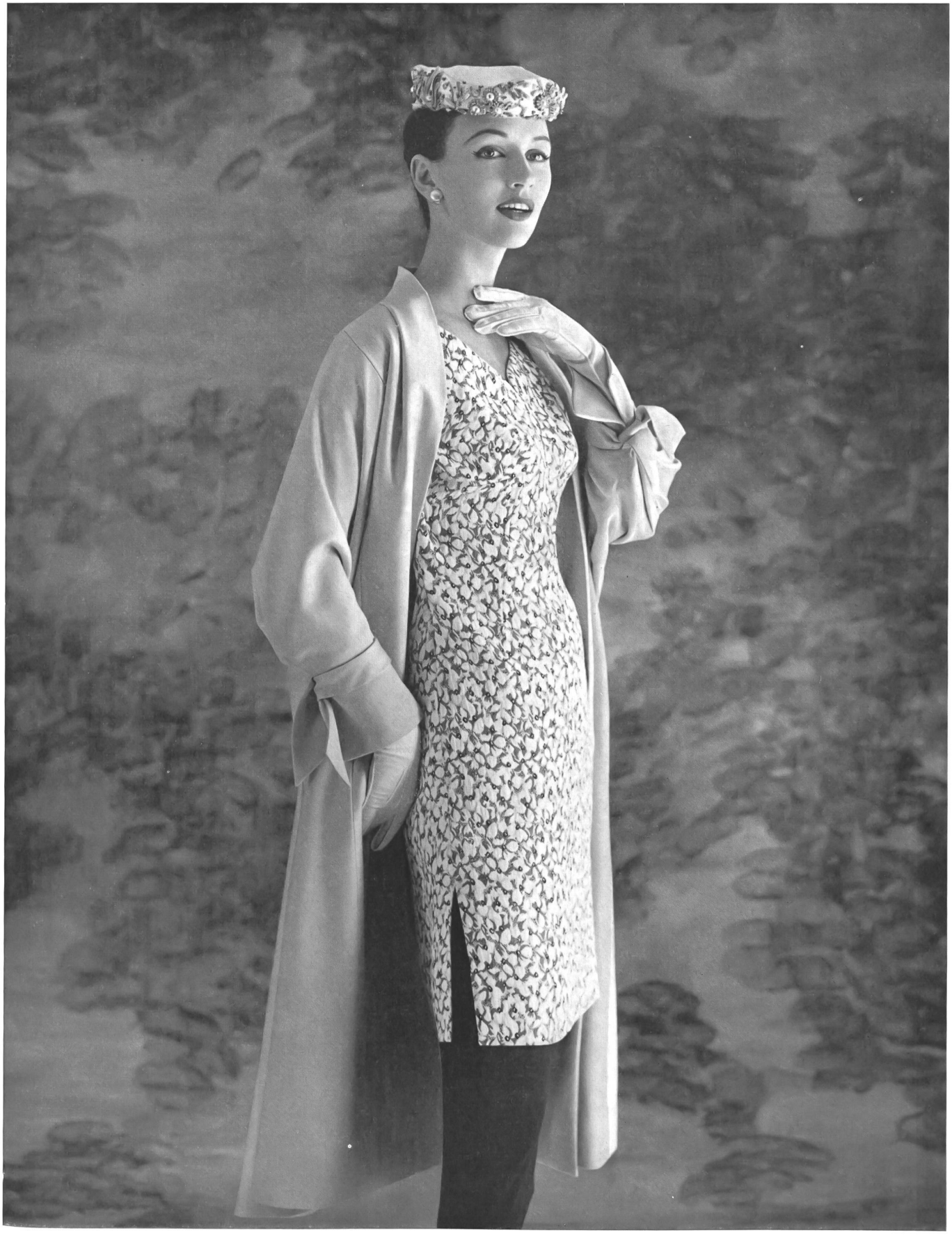

ARTHUR SCHIBLI S. A.

GENÈVE — MANUFACTURERS OF LADIES' COATS, COSTUMES AND SPORTS OUTFIT

BLOUSEN
WÄSCHE

Dubarry
la Beauté est toujours Reine

Kollektion
während
Exportwoche

HOTEL CARLTON-ELITE, BAHNHOFSTR. 41, ZÜRICH
Fabrikant: Käte Schenkel-Eckert, Horn. Tel. 071/41250

Brüllmann & Co
Ausstellungsstrasse 88
ZÜRICH
Tel. 42 53 50

Gute Bezugsquelle für gepflegte und modische
DAMENKLEIDER

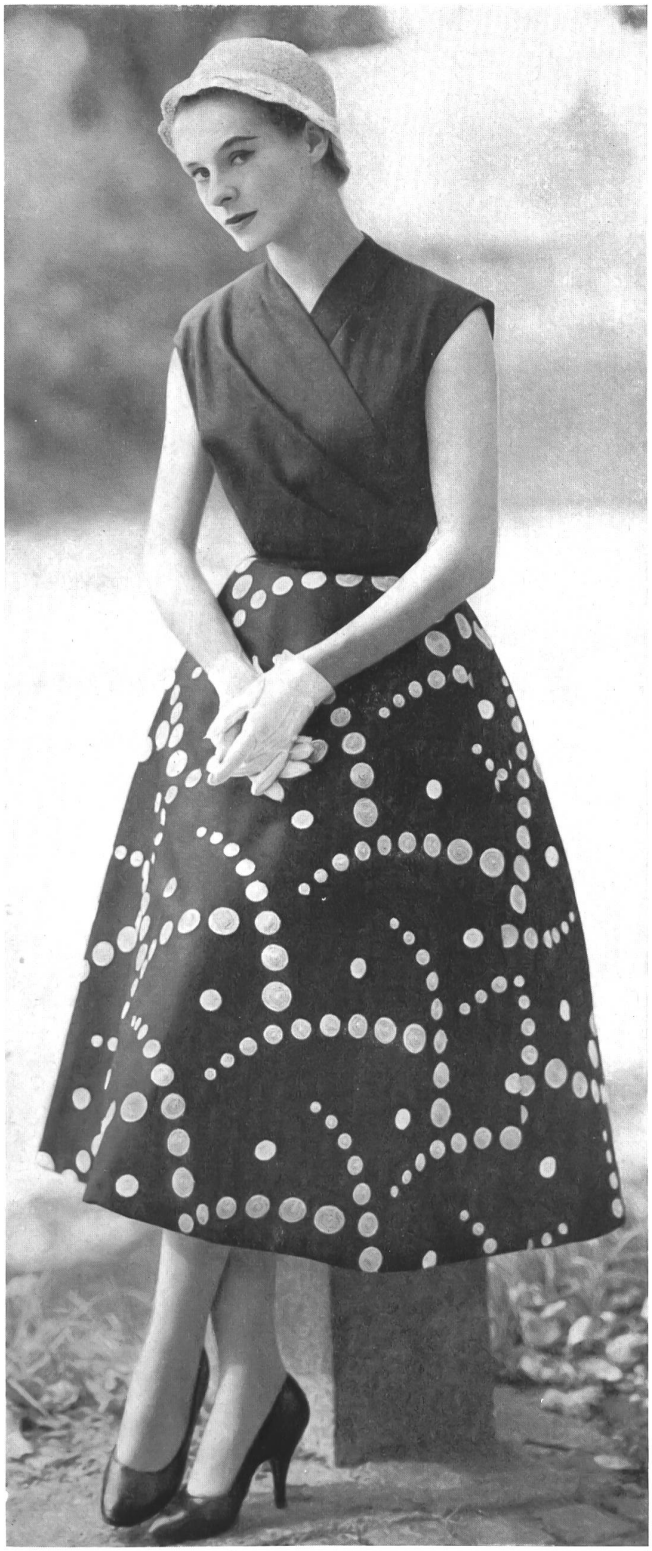

Herisa
Swiss made

« HERISA » AEBI & CO. A.G.

Tricots modernes

HERISAU (SUISSE)

Wir zeigen unsere Frühjahr-Sommerkollektion vom 14-19 Nov. in Zürich im Hotel St. Gotthard

Le spécialiste
en
Nouveautés Jersey et Wevenit

R. Anderes
Fabrication suisse

Robes

Costumes

R. Anderes S.A.
St-Gall

Teufenerstrasse 1

Présente sa collection pendant la semaine d'Exportation à l'hôtel Central, Stampfenbachtrasse 1, Zurich

Während der Export-Woche wird die Kollektion gezeigt:
-During the Export Week the collection will be shown at
HOTEL GLOCKENHOF Zürich, Sihlstrasse 31
Tel. (051) 23 56 60.

Priora
FABRICATION SUISSE

JOH. LAIB & CIE A.-G.

AMRISWIL

Telephon (071) 6 78 33

Strick- und Wirkwarenfabrik - Knitwear manufacturers

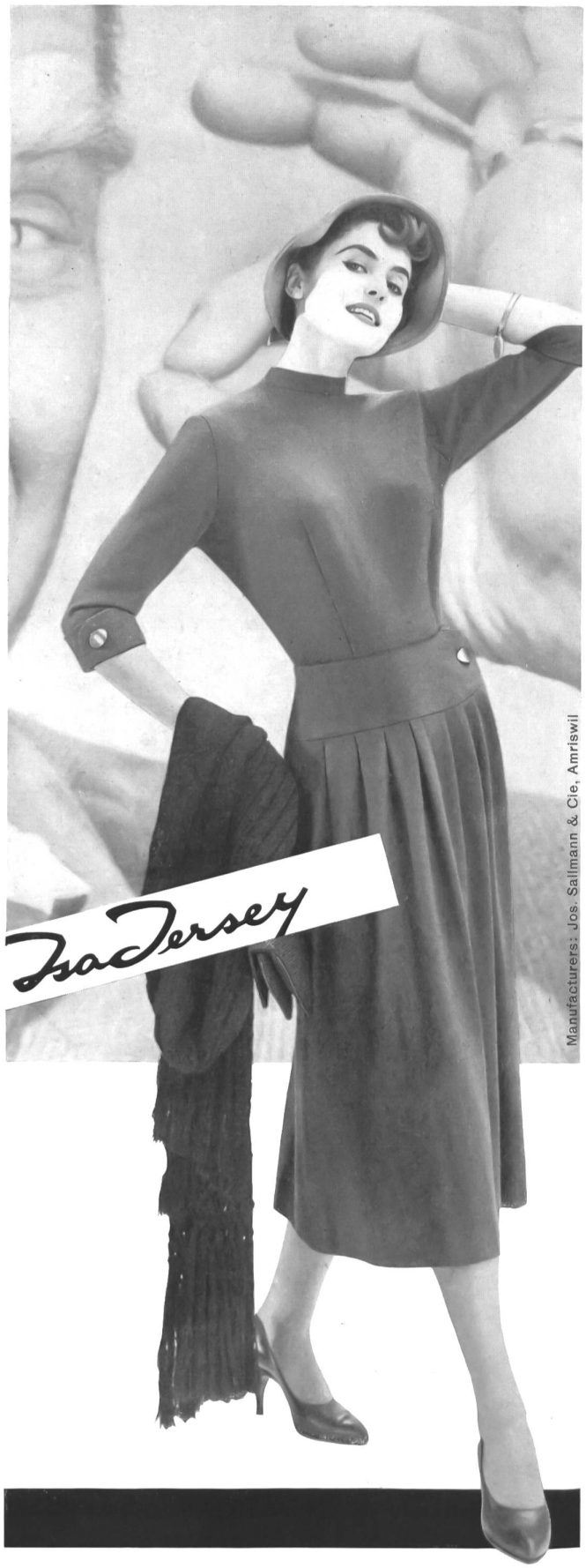

If people talk about Jersey,

they mean Jsa-Jersey

MITIN antimite

Art.5648/5713

TRICOTS ALPINIT SUISSE JERSEYS

RUEPP & CIE S. A., SARMENSTORF

Yala

Robes, Pullovers
et Costumes en jersey
uni et fantaisie

Pendant la Semaine d'exportation nous présenterons notre collection dans les salons de la maison ROCATEX S. A., Zurich. Löwenstrasse 2, (Schmidhof). Tél. (051) 25 29 26.

Smart knitted Dresses, Pullovers
and Costumes plain and fancy.

During the Swiss Export-week our collection can be seen in the showrooms of ROCATEX S. A., Zurich, Löwenstrasse 2 (Schmidhof). Tel. (051) 25 29 26.

JAKOB LAIB & Co.
AMRISWIL

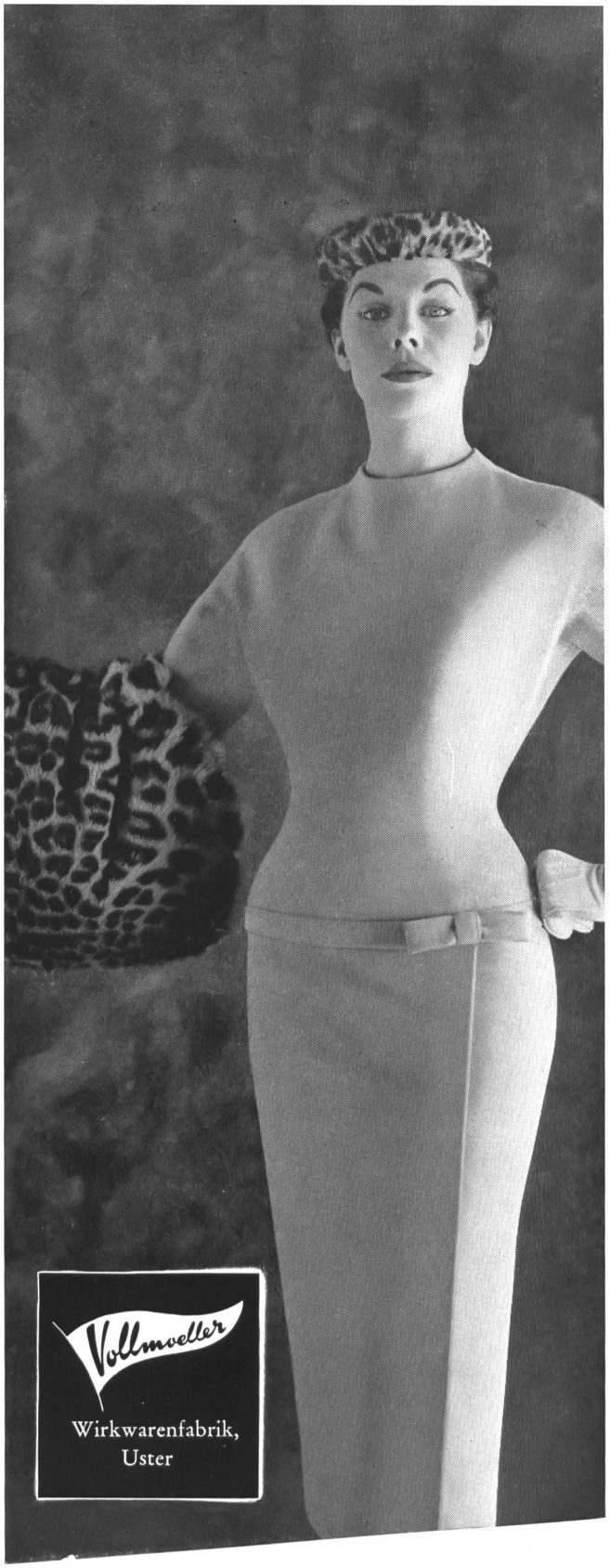

Wir zeigen unsere Kollektion im
Hotel Carlton-Elite, Bahnhofstrasse 41, Zürich
vom 7.-19. November 1955, Tel. (051) 23 66 36

VOLLMOELLER WIRKWARENFABRIK USTER

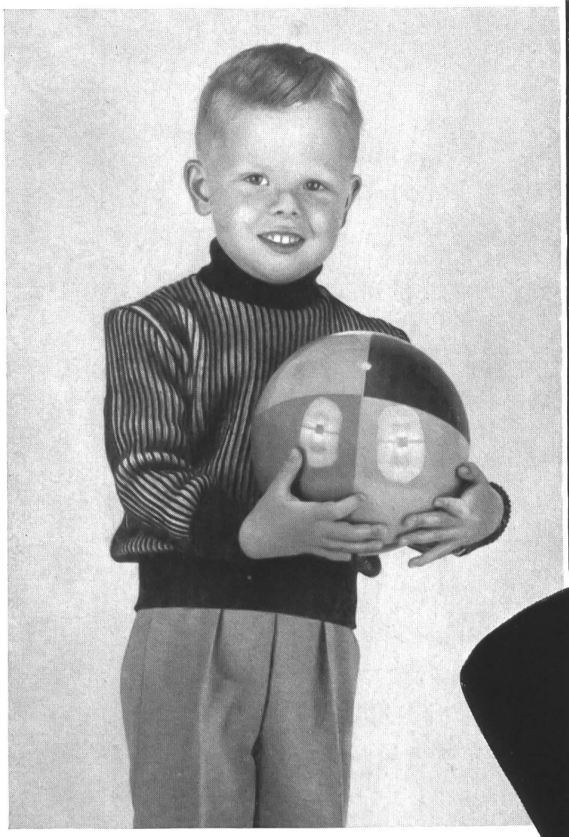

la maille

Fabrique de tricots

LAUSANNE

Téléphone (021) 24 47 51

Pendant la semaine d'exportation, nous présentons notre collection...

HOTEL CENTRAL ZURICH

Stampfenbachstrasse
Tél. (051) 32 68 20

Bitte besuchen Sie uns
an der Exportwoche
in Zürich
vom 14. bis 19. Nov.
Die Matador-Kollektion
zeigen wir im Glockenhof
Sihlstraße 31
Tel. (051) 23 56 60
MATADOR
MATADOR-Mäntel
sind mehr
als Regenmäntel
BISCHOFF TEXTIL AG
St. Gallen, Tellstraße 2, Tel. (071) 23 16 31

HiSco

Murga

HIS & CO. A.-G. MURGENTHAL

zeigt ihre Kollektion
von Tricotkleidern und Kostümen,
Twinsets, Pullovers und Westen aus Super Orlon
vom 14.-19. November 1955
im Hotel St. Gotthard, Bahnhofstrasse 87,
Zürich
(Tel. 23 17 90)
oder gegen Vereinbarung ab Ende Oktober.

DAMENMÄNTEL TAILLEURS

SKIBEKLEIDUNG

Canzani & CO. Zürich

STAUFFACHERQUAI 44
TELEPHON 051 / 23 46 00

Gerstle & Co. A.-G.
Fabrikation von modischen Damenmänteln und Kostümen
Manufacturers of fashionable Ladies' Coats, Costumes and Sports Outfit
ZURICH, Werdstrasse 36
Tel. (051) 23 57 38

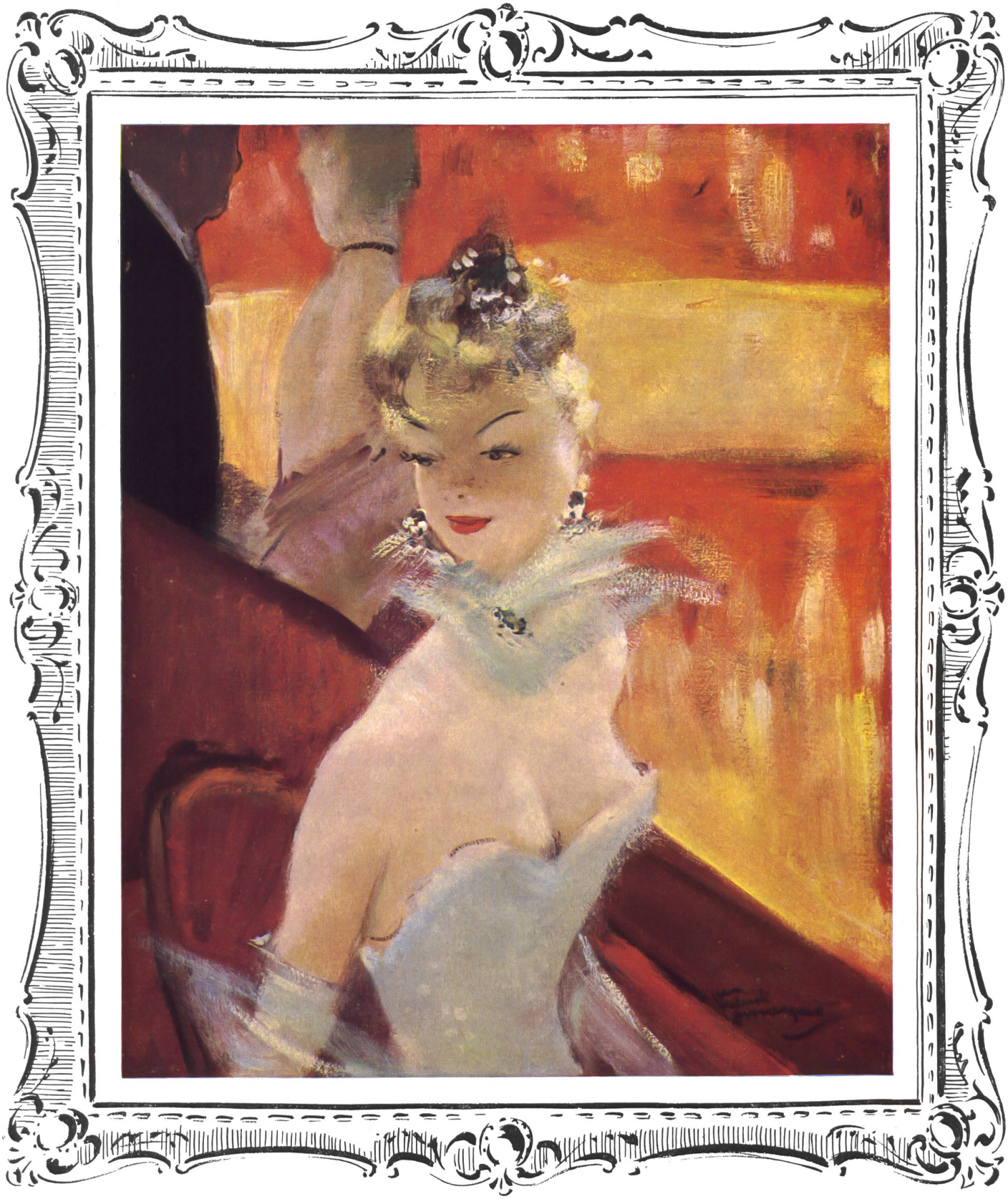

Elégance : par Jean Gabriel Domergue, Paris

Gadz

Stampfenbachplatz 1/2 **ZÜRICH** Telephon (051) 26 17 08/9

RICHTUNGWEISEND IN MODISCHEN NACHMITTAGS-, ABEND- UND BRAUTKLEIDERN