Basle ribbons

Autor(en): **[s.n.]**

Objekttyp: **Article**

Zeitschrift: **Swiss textiles [English edition]**

Band (Jahr): **- (1940)**

Heft 1

PDF erstellt am: **25.05.2024**

Persistenter Link: https://doi.org/10.5169/seals-799518

Nutzungsbedingungen

Die ETH-Bibliothek ist Anbieterin der digitalisierten Zeitschriften. Sie besitzt keine Urheberrechte an den Inhalten der Zeitschriften. Die Rechte liegen in der Regel bei den Herausgebern.
Die auf der Plattform e-periodica veröffentlichten Dokumente stehen für nicht-kommerzielle Zwecke in Lehre und Forschung sowie für die private Nutzung frei zur Verfügung. Einzelne Dateien oder Ausdrucke aus diesem Angebot können zusammen mit diesen Nutzungsbedingungen und den korrekten Herkunftsbezeichnungen weitergegeben werden.
Das Veröffentlichen von Bildern in Print- und Online-Publikationen ist nur mit vorheriger Genehmigung der Rechteinhaber erlaubt. Die systematische Speicherung von Teilen des elektronischen Angebots auf anderen Servern bedarf ebenfalls des schriftlichen Einverständnisses der Rechteinhaber.

Haftungsausschluss

Alle Angaben erfolgen ohne Gewähr für Vollständigkeit oder Richtigkeit. Es wird keine Haftung übernommen für Schäden durch die Verwendung von Informationen aus diesem Online-Angebot oder durch das Fehlen von Informationen. Dies gilt auch für Inhalte Dritter, die über dieses Angebot zugänglich sind.

Ein Dienst der *ETH-Bibliothek*
ETH Zürich, Rämistrasse 101, 8092 Zürich, Schweiz, www.library.ethz.ch

http://www.e-periodica.ch

Basle ribbons

The manufacture of ribbons is one of the oldest and most famous of Swiss industries.

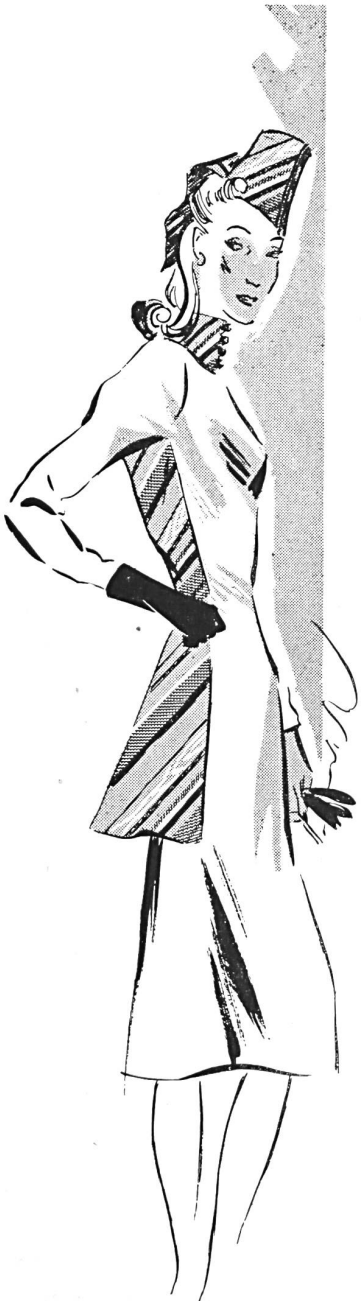

Fine silk ribbon is always popular with world's leaders of fashion. Milliners, in particular, appreciate the value of ribbons in the creation of new styles.

Grosgrain ribbons of different widths, ribbons of satin, moiré or taffeta can be perched becomingly both on little toques and berets and widebrimmed summer hats. They accentuate the smartness of any model and lend it that air of provocative chic which is so charming.

Ribbon has indeed come into its own again and will be all the fashion this summer for blouses, dresses and jackets. Both dressmakers and smart women have fully realized its infinite possibilities and importance in the renewed simple feminity of present styles.

The reputation of Basle ribbons is firmly established and this year's fashions will find in them a welcome ally.

Senn & Co. Ltd.

Basle 4 Switzerland
Established 1725

All silk ribbons
rayon and mixed for millinery, hatters, underwear, binding and industrial purposes.

Cotton and linen ribbons
for men's clothing and other purposes.

Bias binding
without joins in silk, rayon and cotton for haberdashery and makers up.

„Heimsweaters"

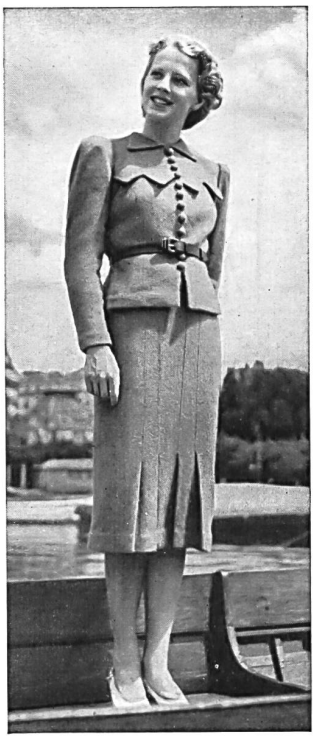

S. HEIM Sons Ltd.
BADEN (SWITZERLAND)
HIGH CLASS
KNITWEAR

SPECIALITIES:
Sweaters, Coats, Suits machineknitted a. handknitted

London Agent:
Messrs. Buser & Co Ltd.
14, St. George Street,
LONDON W. 1.

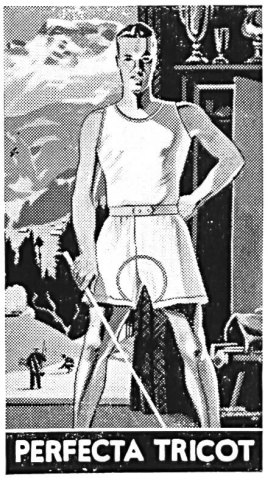

The famous Swiss Quality Underwear

Underwear	for men, ladies and children
Bathing Requisites	printed and embroidered bathing costumes for ladies bathing pants for men bathing costumes for children

Knitting Works NABHOLZ Ltd.
SCHÖNENWERD

Rayon nets
IN COLORS
AND PRINTED FOR DRESSES

Silk nets
IN COLORS FOR DRESSES,
WHITE «ILLUSION» FOR VEILS

Cotton nets
SQUARE MESH NETS AND ROUND MESH NETS FOR CURTAINS, ETC.

Wool nets
FOR DRESSES

Elastic nets

SWISS NET Co. Ltd.
MUNCHWILEN (THURGOVIE, SWITZERLAND)