Danish couture : swiss fabrics

Autor(en): **[s.n.]**

Objekttyp: **Article**

Zeitschrift: **Swiss textiles [English edition]**

Band (Jahr): **- (1964)**

Heft 2

PDF erstellt am: **24.05.2024**

Persistenter Link: https://doi.org/10.5169/seals-798179

Nutzungsbedingungen

Die ETH-Bibliothek ist Anbieterin der digitalisierten Zeitschriften. Sie besitzt keine Urheberrechte an den Inhalten der Zeitschriften. Die Rechte liegen in der Regel bei den Herausgebern.
Die auf der Plattform e-periodica veröffentlichten Dokumente stehen für nicht-kommerzielle Zwecke in Lehre und Forschung sowie für die private Nutzung frei zur Verfügung. Einzelne Dateien oder Ausdrucke aus diesem Angebot können zusammen mit diesen Nutzungsbedingungen und den korrekten Herkunftsbezeichnungen weitergegeben werden.
Das Veröffentlichen von Bildern in Print- und Online-Publikationen ist nur mit vorheriger Genehmigung der Rechteinhaber erlaubt. Die systematische Speicherung von Teilen des elektronischen Angebots auf anderen Servern bedarf ebenfalls des schriftlichen Einverständnisses der Rechteinhaber.

Haftungsausschluss

Alle Angaben erfolgen ohne Gewähr für Vollständigkeit oder Richtigkeit. Es wird keine Haftung übernommen für Schäden durch die Verwendung von Informationen aus diesem Online-Angebot oder durch das Fehlen von Informationen. Dies gilt auch für Inhalte Dritter, die über dieses Angebot zugänglich sind.

Ein Dienst der *ETH-Bibliothek*
ETH Zürich, Rämistrasse 101, 8092 Zürich, Schweiz, www.library.ethz.ch

http://www.e-periodica.ch

Danish Couture –

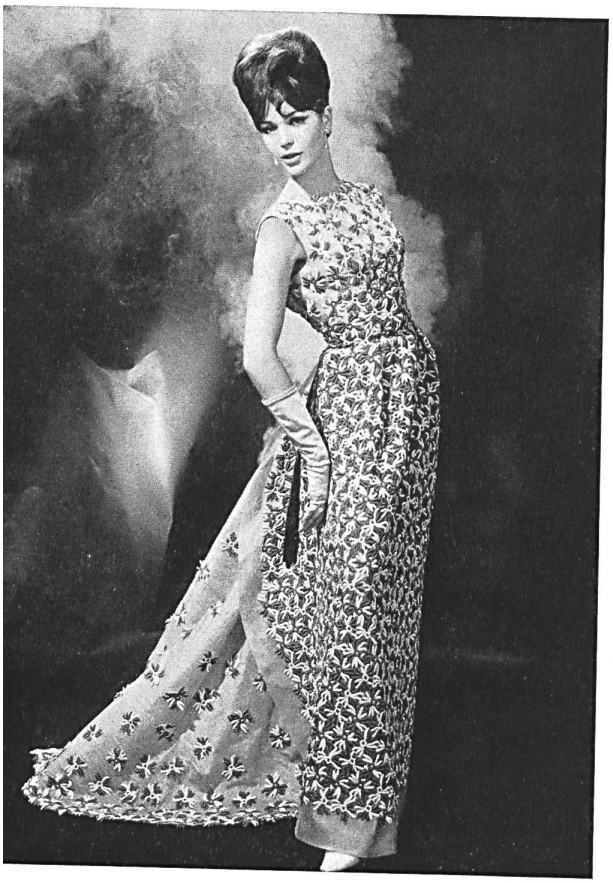

Evening dress in St. Gall two-toned cut-out embroidery with applications of separate motifs

Mr. Preben Birck, a leading Copenhagen couturier, has for a quarter of a century now had his own fashion house in this capital, where he presents each year a collection of coats, suits and dresses. Apart from this, he concentrates on fulfilling the orders of his private

PREBEN BIRCK

clientele but at the same time works a great deal for the stage and cinema. In 1962, some of his models were shown on an American TV programme. It should be added that this couturier also worked for eight years in Paris, where he designed for a great many couturiers, among them Patou, Rochas, Molyneux and Maggy Rouff.

1

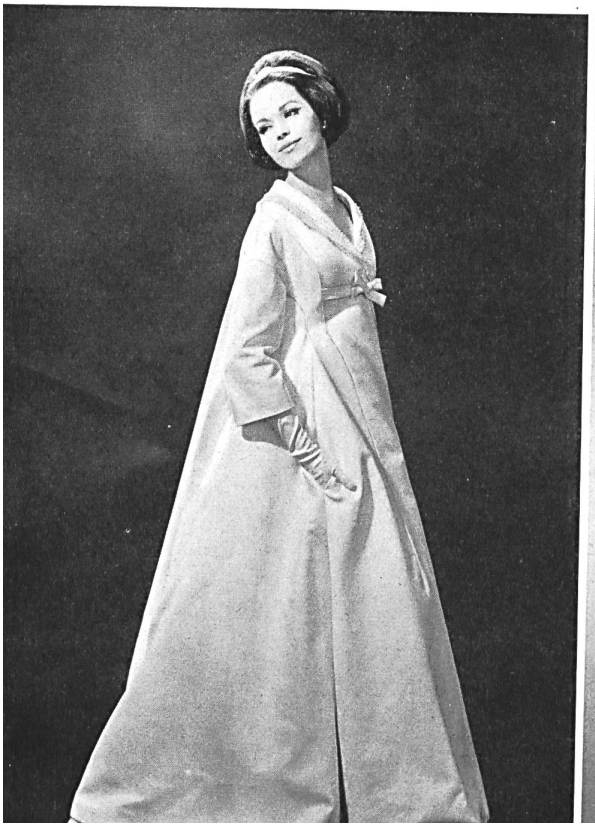

2

1
Evening coat in fine Swiss structured cotton fabric

2
Afternoon dress in blue structured cotton fabric and white piqué, both made in Switzerland

— Swiss Fabrics

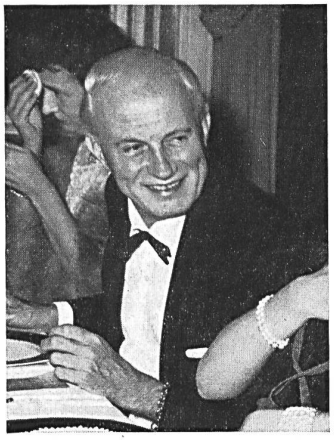

HOLGER BLOM

Mr. Holger Blom is one of the most famous couturiers in Denmark. Smart and distinguished looking, he is the man who designs for the queen and many of the ladies of the court ; he also dresses the best known Danish actresses. In addition, he designs the costumes for the main roles at the « Théâtre Royal », the Opera House and the « Comédie ». All of which goes to show that this couturier, who is approaching sixty, is a pastmaster in the art of designing the suits worn in the castles and country houses of the smart set as well as the gowns and ensembles for big gala occasions.

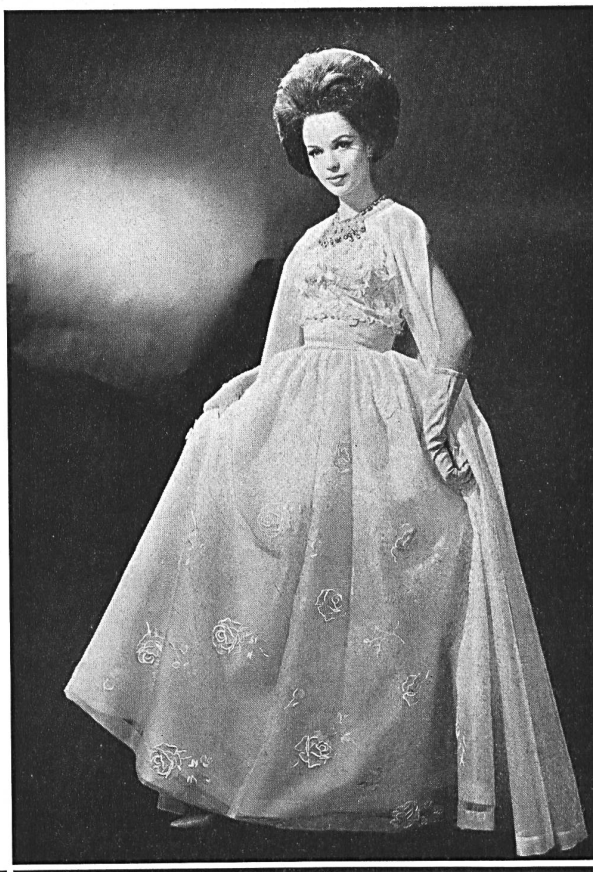

Ball gown and sleeveless coat in silk organdie with ▶ St. Gall cut-out embroidery

Photos Kurt Kriewall

1

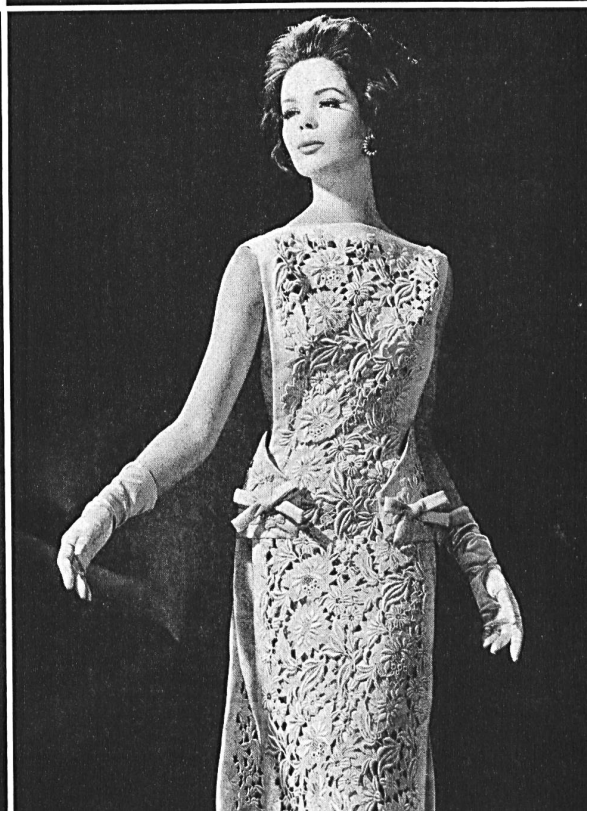

1

Coktail outfit in blue structured Swiss cotton and St. Gall guipure

Cocktail dress in heavy St. Gall guipure on a Swiss structured fabric